

Identification

Identifiant	74SIS02334
Nom usuel	ALPES COMPLEXE EMBALLAGES / COFRADEC
Adresse	400 route de Viry
Lieu-dit	Le Châble
Département	HAUTE-SAVOIE - 74
Commune principale	BEAUMONT - 74031
Autre(s) commune(s)	BEAUMONT - 74031 PRESILLY - 74216

Caractéristiques du SIS Une activité de fabrication d'emballages souples à base de feuillets d'aluminium ou de papier ou de plastiques a été exercée sur les terrains, générant une pollution des sols et des eaux souterraines aux BTEX, solvants Chlorés, acétone et arsenic.

Etat technique

Observations

Références aux inventaires

Organisme	Base	Identifiant	Lien
Administration - DREAL - DRIEE - DEAL	Base BASOL	74.0044	http://basol.developpement-durable.gouv.fr/fiche.php?page=1&index_sp=74.0044

Sélection du SIS

Statut Consultable

Critère de sélection

Commentaires sur la sélection

Caractéristiques géométriques générales

Coordonnées du centroïde	939311.0 , 6559725.0 (Lambert 93)
Superficie totale	45620 m ²
Perimètre total	1184 m

Liste parcellaire cadastral

Date de vérification du
parcellaire

Commune	Section	Parcelle	Date génération
PRESILLY	0B	708	22/01/2019
BEAUMONT	0B	278	22/01/2019
BEAUMONT	0B	279	22/01/2019

Documents

Cartographie

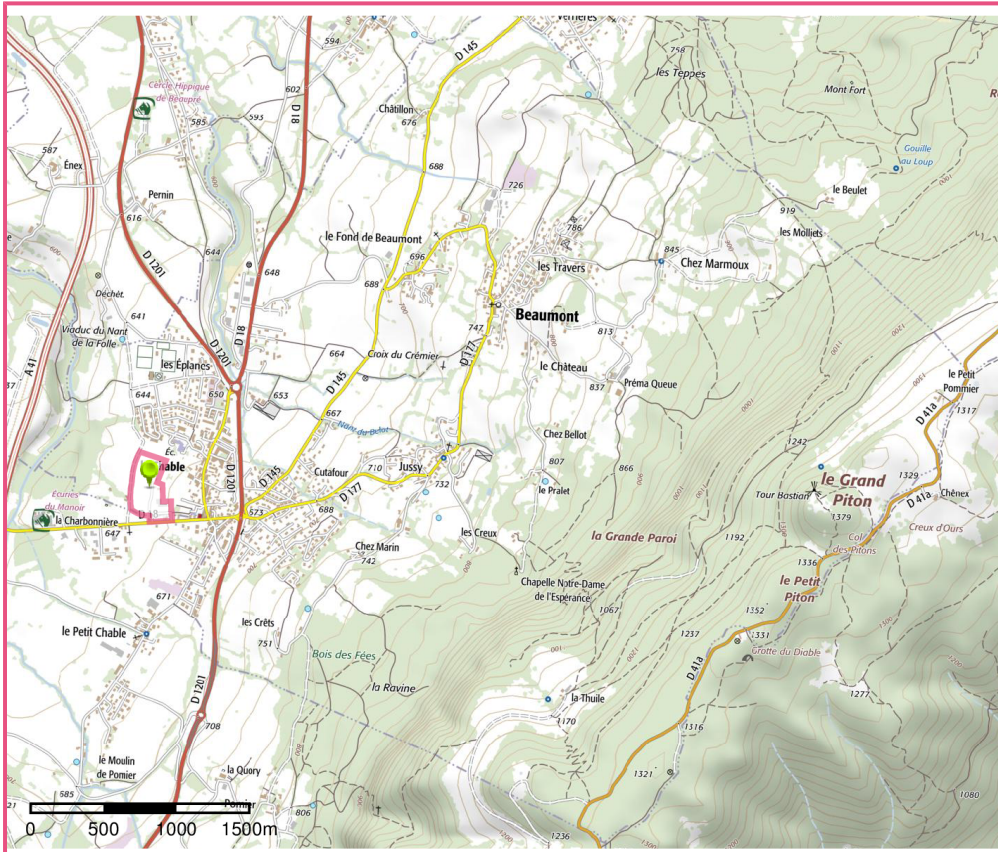

□ Périmètre du SIS
Cartes IGN - IGN

Identifiant : 74SIS02334

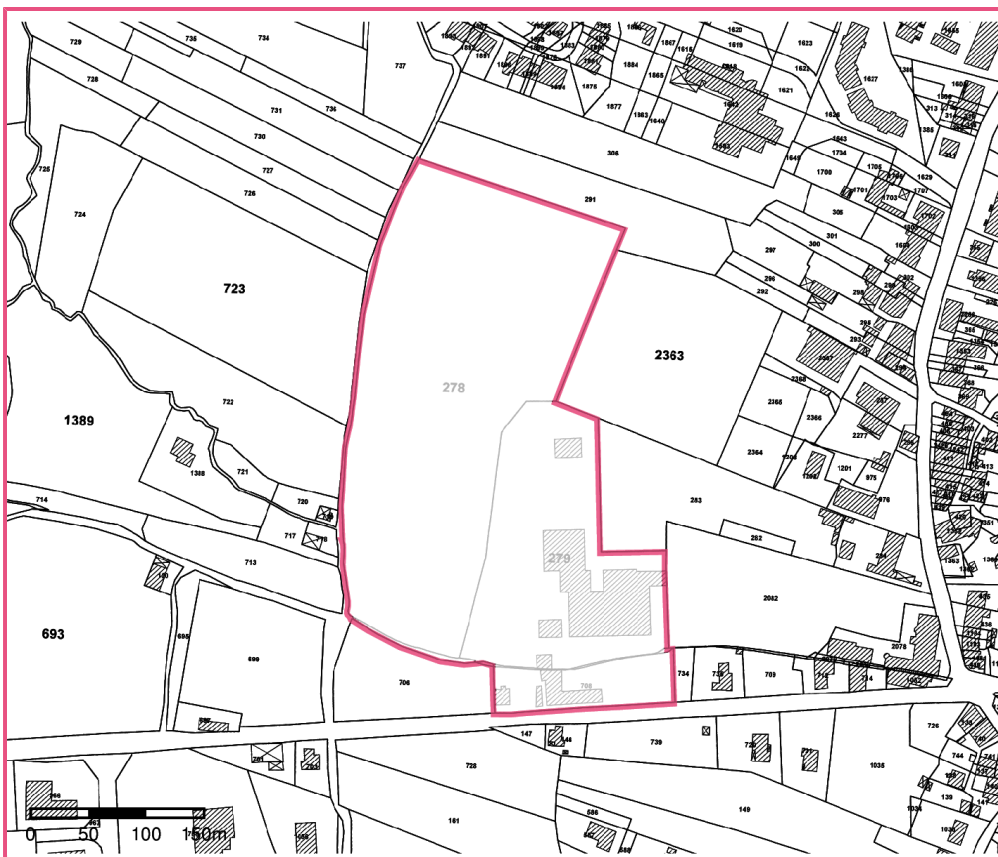

□ Périmètre du SIS
Parcelles cadastrales - IGN

Identifiant : 74SIS02334