



*Liberté • Égalité • Fraternité*  
RÉPUBLIQUE FRANÇAISE

HAUTE-SAVOIE

RECUEIL DES ACTES  
ADMINISTRATIFS  
N°74-2018-055

PUBLIÉ LE 13 JUIN 2018

# Sommaire

## **74\_DDCS\_Direction départementale de la cohésion sociale de Haute-Savoie**

74-2018-05-18-008 - arrêté conjoint de composition n° DDCS/PL/2018-0025 portant désignation des membres du comité responsable du plan départemental d'action pour le logement et l'hébergement des personnes défavorisées (PDALHPD) (4 pages) Page 5

## **74\_DDT\_Direction départementale des territoires de Haute-Savoie**

74-2018-05-28-011 - ARRÊTÉ n° DDT-2018-1040 d'autorisation de circulation d'un petit train routier touristique sur la commune d'Évian-les-Bains pour la saison 2018. (2 pages) Page 10

74-2018-04-17-004 - ARRÊTÉ n° DDT-2018-884 d'autorisation de circulation d'un petit train routier touristique sur la commune d'Évian-les-Bains pour la saison 2018. (2 pages) Page 13

74-2018-05-30-011 - Arrêté n° DDT-2018-1051 du 30 mai 2018 portant application du régime forestier. Commune : Lathuile (2 pages) Page 16

74-2018-06-04-002 - ARRÊTÉ n° DDT-2018-1076 portant cessation de l'exploitation d'un établissement chargé d'organiser les stages de sensibilisation à la sécurité routière Monsieur Stéphane CRONE, « HAPPY DAYS TRAINING SHIP », situé 410 route de Thônes – 74210 FAVERGES. (2 pages) Page 19

74-2018-06-05-005 - ARRÊTÉ n° DDT-2018-1080 portant cessation de l'exploitation d'un établissement chargé d'organiser les stages de sensibilisation à la sécurité routière Monsieur Sliman KACHAOU, « FORMA'LINK » situé 6 rue des Arts – 74200 THONON-LES-BAINS. (2 pages) Page 22

74-2018-06-07-001 - Arrêté n° DDT-2018-1096 du 7 juin 2018 portant application du régime forestier. Commune : Veyrier-du-Lac (8 pages) Page 25

74-2018-06-08-002 - ARRETE N° DDT-2018-1101 d'autorisation de restauration du chalet d'alpage de Mme Murielle GIRAUD (2 pages) Page 34

74-2018-06-05-001 - arrêté n°DDT-2018-1077 Relatif à la déclaration de projet portant sur le réaménagement des aires nord et sud de Bonneville sur l'A40 en aire bidirectionnelle (2 pages) Page 37

74-2018-06-01-002 - Arrêté préfectoral n° DDT-2018-1071 portant déclaration d'intérêt général pour le plan de gestion des matériaux du Glapet et ses affluents - Commune de MEGEVE (6 pages) Page 40

74-2018-06-01-003 - Arrêté préfectoral n° DDT-2018-1072 - Déclaration d'intérêt général et d'urgence des travaux et valant récépissé de déclaration concernant une protection de berge au lieu-dit "les Iles du Lay" - Commune des CONTAMINES-MONTJOIE (5 pages) Page 47

74-2018-04-11-003 - Arrêté préfectoral n° DDT-2018-865 - Déclaration d'intérêt général et d'urgence des travaux de gestion des matériaux du bassin versant de la Bialle - DOMANCY, SALLANCHES, PASSY (32 pages) Page 53

74-2018-06-07-002 - Bol d'Or Mirabaud Arrêté n° DDT-2018-1098 autorisant la régata le "Bol d'Or Mirabaud" (8 pages) Page 86

74-2018-06-07-005 - Décision n° DDT 2018-1094 au titre du contrôle des structures - REFUS - dossier 2018-055 (1 page)	Page 95
74-2018-06-07-006 - Décision n° DDT 2018-1095 au titre du contrôle des structures - dossier 2018-077 (1 page)	Page 97
74-2018-05-22-004 - DREAL/DDT Arrêté inter-préfectoral n° 2018-0522 portant prorogation du délai d'instruction de l'autorisation environnementale relative à la construction, l'installation et l'exploitation d'une ferme pilote d'hydroliennes fluviales - Communes d'INJOUX-GENISSIAT, SURJOUX, FRANCLENS et CHALLONGES (2 pages)	Page 99
74-2018-06-07-003 - Épreuve de natation - Triathlon de Thonon Arrêté n° DDT-2018-1097 d'autorisation pour une épreuve de natation sur le lac Léman (6 pages)	Page 102
<b>74_DRDDI_Direction régionale des douanes et droits indirects du Léman</b>	
74-2018-06-05-006 - DGDDI - Décision 2018/4 du directeur régional des douanes à Annecy portant subdélégation de la signature de directrice interrégionale à Lyon dans les domaines gracieux et contentieux en matière de contributions indirectes ainsi que pour les transactions en matière de douane et de manquement à l'obligation déclarative et version anonymisée des annexes IV et VII. (105 pages)	Page 109
74-2018-06-08-005 - DGDDI Décision n°2/2018 portant sur la fermeture définitive d'un débit de tabac à SCIENTRIER 74930 (1 page)	Page 215
<b>74_DTPJJ_Direction territoriale de la protection judiciaire de la jeunesse Les Savoie</b>	
74-2018-06-08-006 - DTPJJ Arrêté n°2018-0004 portant modification de l'autorisation de fonctionnement du service d'investigation éducative des Savoie à Seynod (74000) (3 pages)	Page 217
74-2018-06-08-007 - DTPJJ Arrêté n°2018-0005 portant habilitation justice du service d'investigation éducative des Savoie à Seynod (74000) (3 pages)	Page 221
<b>74_Préf_Préfecture de Haute-Savoie</b>	
74-2018-06-06-001 - Arrêté n° PREF74/DRHB/BRH/2018-0008 portant composition du CHSCT de la préfecture de la Haute-Savoie (2 pages)	Page 225
74-2018-06-06-002 - Arrêté n° PREF74/DRHB/BRH/2018-0009 portant composition du CT de la préfecture de la Haute-Savoie (2 pages)	Page 228
74-2018-06-08-004 - PREF-DRCL-BAFU-2018-0042-AP indemnisation CE Jean-Louis PRESSE-Enquête parcellaire rive Est du Lac d'Annecy-Section Veyrier du Lac (2 pages)	Page 231
74-2018-05-25-006 - PREF/DRCL/BAFU/2018-0038- AP portant cessibilité des parcelles nécessaires au projet de sécurisation du Nant d'Armancette sur la commune des Contamines-Montjoie. (2 pages)	Page 234
74-2018-06-07-004 - PREF/DRCL/BAFU/2018-0040 - Ouverture d'une enquête publique unique préalable : - à la demande de déclaration d'utilité publique du projet de renaturation du Foron, secteur Puplinge, Ambilly et Ville-La-Grand (entre les pk 5.3 et 8.5, partie française), - aux demandes d'autorisation environnementale pour la restauration du Foron entre les ponts de Mon Idée et de Pierre à Bochet à Ambilly (entre les pk 5.3 et 5.7), et pour la renaturation du Foron du Chablais-Genevois, secteur Puplinge, Ambilly et Ville-La-Grand (entre les pk 5.7 et 8.5). (4 pages)	Page 237

#### **84\_ARS\_Agence Régionale de Santé Auvergne-Rhône-Alpes**

74-2018-06-04-003 - arrêté A.R.S 2018 2022 portant renouvellement des membres de la Commission d'activité libérale du Centre du Centre Hospitalier Alpes Léman (2 pages) Page 242

74-2018-06-08-003 - ARS Arrêté d'intérim 2018-1872 portant désignation de monsieur Vincent PEGEOT, directeur adjoint du centre hospitalier Alpes Léman (CHAL) pour assurer l'intérim des fonctions de directeur du Foyer Accueil Médicalisé du centre hospitalier local Dufresne Sommeiller à la Tour. (2 pages) Page 245

74-2018-05-15-022 - ARS DD74 2018 1444 arrêté A.R.S portant autorisation complémentaire délivrée au Centre d'accueil et d'accompagnement à la réduction des risques pour usagers de drogues " Le Fil Rouge " ( CAARUD ) géré par l'association APRETO , 61 rue du Château Rouge - 74100 ANNEMASSE de participer à l'activité de dépistage par utilisation de tests rapides d'orientation diagnostique ( TROD ) de l'infection par les virus de l'immunodéficience humaine ( VIH 1 et 2 ) et de l'infection par le virus de l'hépatite C ( VHC ) (3 pages) Page 248

#### **Pôle administratif des installations classées**

74-2018-05-31-008 - AP PAIC 2018-0058 portant agrément pour l'exploitation d'un centre de véhicules hors d'usage de la société Pièces Auto MOENE à EPAGNY METZ TESSY (6 pages) Page 252

74-2018-05-31-005 - Arrêté n° PAIC 2018 0059 abrogeant l'arrêté préfectoral d'enregistrement n° 2014177-0017 du 26 juin 2014 d'un dépôt d'explosifs- Sociétés GANNAZ PORZIO et BENEDETTI à PASSY (2 pages) Page 259



74\_DDCS\_Direction départementale de la cohésion sociale  
de Haute-Savoie

74-2018-05-18-008

arrêté conjoint de composition

n° DDCS/PL/2018-0025 portant désignation des membres  
du comité responsable du plan départemental d'action pour  
le logement et l'hébergement des personnes défavorisées  
(PDALHPD)



PREFET DE LA HAUTE-SAVOIE



Direction Départementale de  
la Cohésion Sociale

Pôle logement Hébergement

Annecy, le **18 MAI 2018**

Le préfet de la Haute-Savoie,  
Officier de la légion d'honneur

Le président du conseil départemental de la  
Haute-Savoie

**ARRETE CONJOINT DE COMPOSITION n° DDCS/PL/2018-0025**

**Portant désignation des membres du comité responsable du plan départemental d'action pour le logement et l'hébergement des personnes défavorisées (PDALHPD)**

**VU** la loi n° 90-449 du 31 mai 1990 visant à la mise en œuvre du droit au logement ;

**VU** la loi n° 98-657 du 29 juillet 1998 d'orientation relative à la lutte contre les exclusions ;

**VU** la n° 2000-1208 du 13 décembre 2000 relative à la solidarité et au renouvellement urbain ;

**VU** la n° 2004-809 du 13 août 2004 relative aux libertés et responsabilités locales ;

**VU** la loi n° 2006-872 du 13 juillet 2006 portant engagement national pour le logement ;

**VU** la loi n° 2014-366 du 24 mars 2014 pour l'Accès au logement et un urbanisme rénové - dite loi « ALUR » ;

**VU** la loi n° 2017-86 du 27 janvier 2017 relative à l'égalité et à la citoyenneté ;

**VU** le décret n° 2017-1565 du 14 novembre 2017 relatif aux plans départementaux d'action pour le logement et l'hébergement des personnes défavorisées ;

**Sur** proposition de Monsieur le secrétaire général de la préfecture et de Monsieur le directeur général des services du département ;

**ARRETEMENT**

**Article 1** : Le comité responsable du Plan Départemental d'Action pour le Logement et l'Hébergement des Personnes Défavorisées (PDALHPD) de la Haute-Savoie est présidé conjointement par le préfet ou son représentant et le président du conseil départemental ou son représentant ;

**Article 2** : Sont membres du comité responsable du Plan Départemental d'Action pour le Logement et l'Hébergement des Personnes Défavorisées (PDALHPD) de la Haute-Savoie ;

**Un représentant de chaque établissement public de coopération intercommunale ayant conclu, en application de l'article L.301-5-1 du code de la construction et de l'habitation, une convention avec l'Etat par laquelle celui-ci lui délègue les compétences en matière de logement mentionnées au IV et au V de cet article, ou étant tenu de se doter d'une convention intercommunale d'attribution en application de l'article L.441-1-5 du code de la construction et de l'habitation, à ce titre :**

- Monsieur le président d'Annemasse Agglo ou son représentant ;
- Monsieur le président Grand Annecy Agglomération ou son représentant ;
- Monsieur le président Thonon Agglomération ou son représentant ;
- Monsieur le président Communauté de Communes Faucigny Glières ou son représentant ;
- Monsieur le président Communauté de Communes Cluses Arves et Montagne ou son représentant ;
- Monsieur le président Communauté de Communes Pays du Mont-Blanc ou son représentant ;
- Monsieur le président Communauté de Communes Rumilly Terre de Savoie ou son représentant ;
- Monsieur le président Communauté de Communes Genevois ou son représentant.

**Un maire, désigné par l'Association Départementale des Maires de la Haute-Savoie, à ce titre :**

- Monsieur le maire d'Etrembières ;

**Un représentant des associations dont l'un des objets est la lutte contre les exclusions, pour l'insertion ou le logement des personnes défavorisées ou dont l'objet est la défense des personnes en situation d'exclusion par le logement, à ce titre :**

- Monsieur le président de l'association Habitat et Humanisme ou son représentant ;

**Un représentant des organismes disposant des agréments définis à l'articles L 365-2 à L365-4 du code de la construction et de l'habitation, qui exercent des activités de maîtrise d'ouvrage, des activités sociale, financière et technique et des activités d'intermédiation locative et de gestion locative sociale, à ce titre :**

- Monsieur le président de l'association Solidaire pour l'Habitat Haute-Savoie ou son représentant ;

**Un représentant des organismes d'habitations à loyer modéré ou des sociétés d'économie mixte agréées en application de l'article L 481-1 du code de la construction et de l'habitation, à ce titre :**

- Monsieur le président de l'Union Sociale pour l'Habitat ou son représentant ;

**Un représentant des bailleurs privés, à ce titre :**

- Monsieur le président de l'Union Nationale de la Propriété Immobilière ou son représentant ;

**Un représentant de chacun des organismes payeurs des aides au logement, à ce titre :**

- Monsieur le président Caisse d'Allocations Familiales de la Haute-Savoie ou son représentant ;
- Monsieur le président Mutualité Sociale Agricole Alpes du Nord ou son représentant ;

**Un représentant de la société mentionné à l'article L. 313-19 du Code de la Construction et de l'Habitation, à ce titre :**

- Monsieur le directeur territorial Savoie Mont-Blanc Action Logement Auvergne Rhône-Alpes ou son représentant ;

**Un représentant des organismes oeuvrant dans le domaine de l'accueil, l'hébergement et l'accompagnement vers l'insertion et le logement des personnes sans domicile, à ce titre :**

- Monsieur le délégué territorial de la Fédération des Acteurs de la Solidarité ou son représentant ;

**Un représentant des personnes mentionnées au premier alinéa de l'article 2 de la loi du 31 mai 1990 susvisée, à ce titre :**

- une personne désignée par le Conseil Régional des Personnes Accueillies ;

**Un représentant des associations d'information sur le logement mentionnée au troisième alinéa de l'article L 366-1 du code de la construction et de l'habitation, à ce titre :**

- Madame la directrice de l'Association Départementale d'Information sur le Logement ou son représentant ;

**Un représentant de l'Agence Régionale de la Santé Auvergne Rhône-Alpes, à ce titre :**

- Monsieur le délégué territorial de la Haute-Savoie ou son représentant ;

**Un représentant des familles en Haute-Savoie, à ce titre :**

- Madame la présidente de l'Union Départementale des Associations Familiales ou son représentant ;

**Un représentant de la Banque de France, à ce titre :**

- Monsieur le directeur départemental ou son représentant ;

**Un représentant du service intégré d'accueil et d'orientation visé à l'article L 345-2-4 du code de l'action sociale et des familles, à ce titre :**

- Madame la Présidente de la Délégation départementale de la Croix-Rouge Française ou son représentant ;

**Article 3 :** Le présent arrêté annule et remplace l'arrêté en date du 28 décembre 2007.

**Article 4 :** Monsieur le secrétaire général de la préfecture, Monsieur le directeur général des services départementaux, sont chargés chacun en ce qui le concerne, de l'exécution du présent arrêté qui sera publié au recueil des actes administratifs de la préfecture et au recueil des actes administratifs du département.

Le préfet,

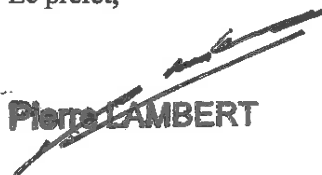
  
**Pierre LAMBERT**

Le président du conseil départemental,





74\_DDT\_Direction départementale des territoires de  
Haute-Savoie

74-2018-05-28-011

ARRÊTÉ n° DDT-2018-1040

d'autorisation de circulation d'un petit train routier  
touristique sur la commune d'Évian-les-Bains pour la  
saison 2018.



PRÉFET DE LA HAUTE-SAVOIE

Direction départementale  
des territoires

Annecy, **28 MAI 2018**

Service éducation routière et sécurité

Cellule sécurité et circulation

Affaire suivie par Jérôme Gasparik  
tél. : 04 50 33 78 57  
jerome.gasparik@haute-savoie.gouv.fr

LE PRÉFET DE LA HAUTE-SAVOIE  
Officier de la Légion d'honneur  
Officier de l'ordre national du Mérite

**ARRÊTÉ n° DDT-2018-1040  
d'autorisation de circulation d'un petit train routier touristique sur la commune d'Évian-les-Bains  
pour la saison 2018.**

VU le code de la route ;

VU l'arrêté du 4 juillet 1972 relatif aux feux spéciaux des véhicules à progression lente ;

VU l'arrêté du 22 janvier 2015 définissant les caractéristiques et les conditions d'utilisation des véhicules, autres que les autocars et les autobus, destinés à des usages de tourisme ou de loisirs ;

VU le décret 03 novembre 2016 portant nomination de M. Pierre LAMBERT, préfet, en qualité de préfet de la Haute-Savoie ;

VU l'arrêté préfectoral n° PREF/DRHB/BOA/2017-0033 du 10 août 2017 portant délégation de signature à M. Francis CHARPENTIER, directeur départemental des territoires de la Haute-Savoie ;

VU l'arrêté n° DDT-2017-1915 du 26 octobre 2017 de subdélégation de signature du directeur départemental des territoires de la Haute-Savoie ;

VU la circulaire du 2 mai 2013 modifiant la circulaire du 4 mai 2012, relative à l'accès à la profession de transporteur routier et à l'accès au marché du transport routier, et la fiche 8-1, annexée ;

VU la demande présentée le 28 mai 2018 par M. DUMERGER Pascal ;

VU la licence n° 2018/84/0000279 pour le transport intérieur de personnes par route pour compte d'autrui, délivrée à GAVOTNAUTE LEMAN le 22 janvier 2018 ;

VU les procès-verbaux de visite technique périodique en date du 16 mai 2018 pour le STS FUN TRAIN, délivrés par DEKRA Industrial SAS annexés ;

VU le règlement de sécurité d'exploitation de l'entreprise relatif à l'itinéraire demandé, annexé ;

VU l'avis de M. le maire de la commune d'Évian-les-Bains du 17 avril 2018 ;

15 rue Henry-Bordeaux - 74998 Annecy cedex 9  
téléphone : 04 50 33 78 00 – télécopie : 04 50 27 96 09 – courriel : ddt@haute-savoie.gouv.fr  
internet : www.haute-savoie.gouv.fr – www.haute-savoie.equipement-agriculture.gouv.fr  
horaires d'ouverture : 8 h 30 – 12 h 00 / 13 h 30 – 17 h 00 (16 h 00 le vendredi)

## ARRÊTE

### **Article 1 :**

La Sarl GAVOTNAUTE-LEMAN est autorisée à mettre en circulation à des fins touristiques ou de loisirs, un petit train routier touristique de catégorie III (itinéraires ne comportant aucune pente supérieure à 15 %), à compter du 08 juin 2018 et jusqu'au 31 octobre 2018, sur les itinéraires joints en annexe : circuit de service, complément accès hôtels Hilton, Royal et Ermitage.

Les déplacements sans voyageur pour les besoins d'exploitation du service à savoir :

- les déplacements du lieu de stationnement au lieu de prise en charge des voyageurs et retour au lieu du dépôt (plans annexés),
  - les déplacements pour l'approvisionnement en carburant (plan annexé),
- sont couverts par le présent arrêté, en application de l'article 5 de l'arrêté du 2 juillet 1997 susvisé.

**Article 2 :** Cette autorisation est délivrée pour les circuits de transport public routier de personnes « à la place » et les services occasionnels de transport public routier de personnes tels que définis dans la fiche 8-1, annexée.

**Article 3 :** La copie du présent arrêté devra être à bord des véhicules pour être présentée à toute réquisition des agents chargés des contrôles.

**Article 4 :** Toute modification du trajet ou de ses caractéristiques routières, ainsi que toute modification des véhicules, entraîne la perte de validité du présent arrêté.

**Article 5 :** Le présent arrêté peut faire l'objet d'un recours gracieux auprès du préfet de la Haute-Savoie dans un délai de deux mois à compter de sa publication ou d'un recours contentieux auprès du tribunal administratif de Grenoble dans le même délai.

**Article 6 :** Mme la secrétaire générale de la préfecture, M. le directeur départemental des territoires, M. le colonel commandant du groupement de gendarmerie de la Haute-Savoie, M. le directeur départemental de la sécurité publique, Mme la directrice régionale de l'environnement de l'aménagement et du logement, sont chargés, chacun en ce qui le concerne, de l'exécution du présent arrêté dont copie sera adressée à M. le maire d'Évian-les-Bains.

Pour le préfet et par délégation,  
~~Pour le directeur~~ départemental des territoires,  
Le chef de la cellule sécurité et circulation



Nicolas RAMELLA-PEZZA



74\_DDT\_Direction départementale des territoires de  
Haute-Savoie

74-2018-04-17-004

ARRÊTÉ n° DDT-2018-884

d'autorisation de circulation d'un petit train routier  
touristique sur la commune d'Évian-les-Bains pour la  
saison 2018.

PRÉFET DE LA HAUTE-SAVOIE

Direction départementale  
des territoires

Annecy, **17 AVR. 2018**

Service éducation routière et sécurité

Cellule sécurité et circulation

Affaire suivie par Jérôme Gasparik  
tél. : 04 50 33 78 57  
jerome.gasparik@haute-savoie.gouv.fr

LE PRÉFET DE LA HAUTE-SAVOIE  
Officier de la Légion d'honneur  
Officier de l'ordre national du Mérite

**ARRÊTÉ n° DDT-2018-884**  
**d'autorisation de circulation d'un petit train routier touristique sur la commune d'Évian-les-Bains pour la saison 2018.**

VU le code de la route ;

VU l'arrêté du 4 juillet 1972 relatif aux feux spéciaux des véhicules à progression lente ;

VU l'arrêté du 22 janvier 2015 définissant les caractéristiques et les conditions d'utilisation des véhicules, autres que les autocars et les autobus, destinés à des usages de tourisme ou de loisirs ;

VU le décret 03 novembre 2016 portant nomination de M. Pierre LAMBERT, préfet, en qualité de préfet de la Haute-Savoie ;

VU l'arrêté préfectoral n° PREF/DRHB/BOA/2017-0033 du 10 août 2017 portant délégation de signature à M. Francis CHARPENTIER, directeur départemental des territoires de la Haute-Savoie ;

VU l'arrêté n° DDT-2017-1915 du 26 octobre 2017 de subdélégation de signature du directeur départemental des territoires de la Haute-Savoie ;

VU la circulaire du 2 mai 2013 modifiant la circulaire du 4 mai 2012, relative à l'accès à la profession de transporteur routier et à l'accès au marché du transport routier, et la fiche 8-1, annexée ;

VU la demande présentée le 03 avril 2018 par M. DUMERGER Pascal ;

VU la licence n° 2018/84/0000279 pour le transport intérieur de personnes par route pour compte d'autrui, délivrée à GAVOTNAUTE LEMAN le 22 janvier 2018 ;

VU les procès-verbaux de visite technique périodique du 07 juin 2017 pour le STS FUN TRAIN, délivrés par DEKRA Industrial SAS annexés ;

VU le règlement de sécurité d'exploitation de l'entreprise relatif à l'itinéraire demandé, annexé ;

VU l'avis de M. le maire de la commune d'Évian-les-Bains du 17 avril 2018 ;

## ARRETE

### **Article 1 :**

La Sarl GAVOTNAUTE-LEMAN est autorisée à mettre en circulation à des fins touristiques ou de loisirs, un petit train routier touristique de catégorie III (itinéraires ne comportant aucune pente supérieure à 15 %), à compter de la date de signature du présent arrêté jusqu'au 07 juin 2018, date limite du procès verbal de la visite technique annuelle, sur les itinéraires joints en annexe : circuit de service, complément accès hôtels Hilton, Royal et Ermitage.

Les déplacements sans voyageur pour les besoins d'exploitation du service à savoir :

- les déplacements du lieu de stationnement au lieu de prise en charge des voyageurs et retour au lieu du dépôt (plans annexés),
  - les déplacements pour l'approvisionnement en carburant (plan annexé),
- sont couverts par le présent arrêté, en application de l'article 5 de l'arrêté du 2 juillet 1997 susvisé.

**Article 2 :** Cette autorisation est délivrée pour les circuits de transport public routier de personnes « à la place » et les services occasionnels de transport public routier de personnes tels que définis dans la fiche 8-1, annexée.

**Article 3 :** La copie du présent arrêté devra être à bord des véhicules pour être présentée à toute réquisition des agents chargés des contrôles.

**Article 4 :** Toute modification du trajet ou de ses caractéristiques routières, ainsi que toute modification des véhicules, entraîne la perte de validité du présent arrêté.

**Article 5 :** Le présent arrêté peut faire l'objet d'un recours gracieux auprès du préfet de la Haute-Savoie dans un délai de deux mois à compter de sa publication ou d'un recours contentieux auprès du tribunal administratif de Grenoble dans le même délai.

**Article 6 :** M. le secrétaire général de la préfecture, M. le directeur départemental des territoires, M. le colonel commandant du groupement de gendarmerie de la Haute-Savoie, M. le directeur départemental de la sécurité publique, Mme la directrice régionale de l'environnement de l'aménagement et du logement, sont chargés, chacun en ce qui le concerne, de l'exécution du présent arrêté dont copie sera adressée à M. le maire d'Évian-les-Bains.

Pour le préfet et par délégation,  
Pour le directeur départemental des territoires,  
Le chef de la cellule sécurité et circulation



Nicolas RAMELLA-PEZZA

74\_DDT\_Direction départementale des territoires de  
Haute-Savoie

74-2018-05-30-011

Arrêté n° DDT-2018-1051 du 30 mai 2018 portant  
application du régime forestier.

Commune : Lathuile



PRÉFET DE LA HAUTE-SAVOIE

Direction départementale  
des territoires

Service eau environnement

Cellule milieux naturels, forêt et cadre de vie

Affaire suivie par Claude GEMIGNANI  
tél. : 04 50 33 79 50  
claude.gemignani@haute-savoie.gouv.fr

Annecy, le **30 MAI 2018**

LE PRÉFET DE LA HAUTE-SAVOIE  
Officier de la Légion d'honneur  
Officier de l'ordre national du Mérite

**ARRÊTÉ n° DDT-2018-1051**  
**portant application du régime forestier**  
**Commune : Lathuile**

VU les articles L 211-1, L 214-3, R 214-1 à R 214-2 et R 214-6 à R 214-9 du code forestier ;

VU la circulaire n° 2003-5002 du 3 avril 2003 de Monsieur le Ministre de l'Agriculture ;

VU le décret n° 2004-374 du 29 avril 2004 modifié, relatif aux pouvoirs des préfets, à l'organisation et à l'action des services de l'État dans les régions et départements ;

VU le décret du 3 novembre 2016 portant nomination de M. Pierre LAMBERT, préfet, en qualité de préfet de la Haute-Savoie ;

VU l'arrêté n° PREF/DRHB/BOA/2017-033 du 10 août 2017 de délégation de signature à M. Francis CHARPENTIER, directeur départemental des territoires de la Haute-Savoie ;

VU l'arrêté n° DDT-2017-1915 du 26 octobre 2017 de subdélégation de signature du directeur départemental des territoires de la Haute-Savoie ;

VU la délibération en date du 3 avril 2018 par laquelle le conseil municipal de Lathuile demande l'application du régime forestier pour des parcelles cadastrales ;

VU l'extrait de matrice cadastrale, et les plans cadastraux ;

VU l'avis de Monsieur le directeur de l'agence territoriale ONF - Haute-Savoie en date du 22 mai 2018 ;

VU l'avis de Monsieur le Directeur Départemental des Territoires ;

**A R R Ê T E**

**Article 1** : relèvent du régime forestier, selon l'emprise décrite dans le dossier de demande, les parcelles de terrain situées sur le territoire communal de Lathuile.

## Liste des parcelles

Propriétaire	Section	Numéro	Lieu dit	Surface de la parcelle cadastrale (en ha)	Surface proposée pour l'application du RF (en ha)
COMMUNE DE LATHUILE	0A	1179	COMMUNAL DE CHAPARON	12,2085	2,3400
COMMUNE DE LATHUILE	0B	40	MARAIS BOUVARD	0,1527	0,1527
COMMUNE DE LATHUILE	0B	43	MARAIS BOUVARD	0,0631	0,0631
COMMUNE DE LATHUILE	0B	44	MARAIS BOUVARD	0,2991	0,2991
COMMUNE DE LATHUILE	0B	49	MARAIS BOUVARD	0,0936	0,0936
COMMUNE DE LATHUILE	0B	63	MARAIS BOUVARD	0,1501	0,1501
COMMUNE DE LATHUILE	0B	72	MARAIS BOUVARD	0,2166	0,2166
COMMUNE DE LATHUILE	0B	100	MARAIS BOUVARD	0,0963	0,0963
COMMUNE DE LATHUILE	0B	101	MARAIS BOUVARD	0,0950	0,0950
COMMUNE DE LATHUILE	0B	104	MARAIS BOUVARD	0,1070	0,1070
COMMUNE DE LATHUILE	0B	106	MARAIS BOUVARD	0,1255	0,1255
COMMUNE DE LATHUILE	0B	1297	MARAIS BOUVARD	0,1951	0,1000
COMMUNE DE LATHUILE	0B	1588	MARAIS BOUVARD	0,0820	0,0820
COMMUNE DE LATHUILE	0B	1593	MARAIS BOUVARD	0,2773	0,2773
COMMUNE DE LATHUILE	0B	1599	MARAIS BOUVARD	0,0595	0,0595
COMMUNE DE LATHUILE	0B	1603	MARAIS BOUVARD	0,1830	0,1830
COMMUNE DE LATHUILE	0B	1613	MARAIS BOUVARD	0,3078	0,3078
COMMUNE DE LATHUILE	0B	2265	LA PAREUSE	0,1750	0,1750
COMMUNE DE LATHUILE	0B	2292	LA PAREUSE	0,1056	0,1056
<b>Surface totale</b>					<b>5,0292</b>

**SUIVI DE LA SURFACE DE LA FORET**

- Surface de la forêt de la commune de Lathuile relevant du régime forestier : 274 ha 53 a 04 ca
- Application du régime forestier pour une surface de : 5 ha 02 a 92 ca
- Nouvelle surface de la forêt communale de Lathuile relevant du régime forestier : 279 ha 55 a 96 ca.

**Article 2** : cet arrêté est susceptible d'un recours auprès du tribunal administratif de Grenoble dans un délai de 2 mois à compter de sa notification.

Dans le même délai, un recours gracieux est également possible auprès du préfet signataire du présent arrêté. Cette démarche prolonge le délai du recours contentieux qui doit alors être introduit dans les deux mois suivant la réponse au recours gracieux (l'absence de réponse au terme de ces deux mois vaut rejet implicite du recours gracieux).

**Article 3** : Monsieur le maire de Lathuile est chargé de l'exécution du présent arrêté qui sera affiché à la mairie de Lathuile et inséré au recueil des actes administratifs, et dont copie sera adressée à Monsieur le préfet de la Haute Savoie et à Monsieur le directeur territorial de l'office national des forêts.

Pour le préfet et par délégation  
Pour le directeur départemental des territoires  
La chef du service eau environnement

Isabelle LHEUREUX

74\_DDT\_Direction départementale des territoires de  
Haute-Savoie

74-2018-06-04-002

**ARRÊTÉ n° DDT-2018-1076**

portant cessation de l'exploitation d'un établissement chargé d'organiser les stages de sensibilisation à la sécurité routière Monsieur Stéphane CRONE, « HAPPY DAYS TRAINING SHIP », situé 410 route de Thônes – 74210 FAVERGES.



PRÉFET DE LA HAUTE-SAVOIE

Direction départementale  
des territoires

Service éducation routière et sécurité

Cellule éducation routière

Affaire suivie par Raymond Excoffier  
tél. : 04 50 33 78 19  
ddt-cer-agrements@haute-savoie.gouv.fr

Anncsey, le 04 juin 2018

LE PRÉFET DE LA HAUTE-SAVOIE  
Chevalier de la Légion d'honneur,  
Officier de l'ordre national du Mérite

**ARRÊTÉ n° DDT-2018-1076**

**portant cessation de l'exploitation d'un établissement chargé d'organiser les stages de sensibilisation à la sécurité routière.**

VU le Code de la Route, notamment ses articles L. 212-1 à L. 212-5, L. 213-1 à L. 213-7, L.223-6, R. 212-1 à R. 213-6, R. 223-5 à R. 223-9 ;

VU le décret n° 2004-374 du 29 avril 2004 modifié, relatif aux pouvoirs des préfets, à l'organisation et à l'action des services de l'État dans les régions et départements ;

VU le décret du 3 novembre 2016 portant nomination de Monsieur Pierre LAMBERT, préfet, en qualité de préfet de la Haute-Savoie ;

VU l'arrêté du 26 juin 2012 fixant les conditions d'exploitation des établissements chargés d'animer les stages de sensibilisation à la sécurité routière ;

VU l'arrêté préfectoral n° PREF/DRHB/BOA/2017-0033 du 10 août 2017 de délégation de signature à Monsieur Francis CHARPENTIER, directeur départemental des territoires de la Haute-Savoie ;

VU l'arrêté préfectoral n° DDT-2017-698 autorisant Monsieur Stéphane CRONE à exploiter sur le département de la Haute-Savoie, sous le n° R 17 074 0001 0, un établissement chargé d'animer les stages de sensibilisation à la sécurité routière dénommé « HAPPY DAYS TRAINING SHIP », dont le siège social est situé 410 route de Thônes – 74210 FAVERGES.

VU le courrier de la société « HAPPY DAYS TRAINING SHIP » informant de la cessation de l'activité d'organisation de stages de sensibilisation à la sécurité routière ;

**CONSIDÉRANT** que la demande remplit les conditions réglementaires ;

**SUR** proposition de Monsieur le Directeur départemental des Territoires ;

**ARRÊTÉ**

**Article 1 :**

L'arrêté préfectoral n° DDT-2017-698 autorisant Monsieur Stéphane CRONE à exploiter sur le département de la Haute-Savoie, sous le n° R 17 074 0001 0, un établissement chargé d'animer les stages de sensibilisation à la sécurité routière dénommé « HAPPY DAYS TRAINING SHIP », dont le siège social est situé 410 route de Thônes – 74210 FAVERGES est **abrogé**.

15 rue Henry-Bordeaux - 74998 Annecy cedex 9  
téléphone : 04 50 33 78 00 – télécopie : 04 50 27 96 09 – courriel : ddt@haute-savoie.gouv.fr  
internet : www.haute-savoie.gouv.fr – www.haute-savoie.equipement-agriculture.gouv.fr  
horaires d'ouverture : 8 h 30 – 12 h 00 / 13 h 30 – 17 h 00 (16 h 00 le vendredi)



**Article 2 :**

Monsieur le directeur départemental des territoires et Madame la déléguée à la cellule éducation routière, sont chargés, chacun en ce qui le concerne, de l'exécution du présent arrêté qui sera publié au recueil des actes administratifs de la préfecture et notifié à Monsieur Stéphane CRONE.

Le préfet,  
pour le préfet et par délégation,  
pour le directeur départemental des territoires,  
la déléguée à l'éducation routière,



Éléonore RICHARD

74\_DDT\_Direction départementale des territoires de  
Haute-Savoie

74-2018-06-05-005

**ARRÊTÉ n° DDT-2018-1080**

portant cessation de l'exploitation d'un établissement  
chargé d'organiser les stages de sensibilisation à la sécurité  
routière Monsieur Sliman KACHAOU, « FORMA'LINK »  
situé 6 rue des Arts – 74200 THONON-LES-BAINS.

PRÉFET DE LA HAUTE-SAVOIE

Direction départementale  
des territoires

Service éducation routière et sécurité

Cellule éducation routière

Affaire suivie par Raymond Excoffier  
tél. : 04 50 33 78 19  
ddt-cer-agrements@haute-savoie.gouv.fr

Annecy, le 05 juin 2018

LE PRÉFET DE LA HAUTE-SAVOIE  
Chevalier de la Légion d'honneur,  
Officier de l'ordre national du Mérite

**ARRÊTÉ n° DDT-2018-1080**

**portant cessation de l'exploitation d'un établissement chargé d'organiser les stages de sensibilisation à la sécurité routière.**

VU le Code de la Route, notamment ses articles L. 212-1 à L. 212-5, L. 213-1 à L. 213-7, L.223-6, R. 212-1 à R. 213-6, R. 223-5 à R. 223-9 ;

VU le décret n° 2004-374 du 29 avril 2004 modifié, relatif aux pouvoirs des préfets, à l'organisation et à l'action des services de l'État dans les régions et départements ;

VU le décret du 3 novembre 2016 portant nomination de Monsieur Pierre LAMBERT, préfet, en qualité de préfet de la Haute-Savoie ;

VU l'arrêté du 26 juin 2012 fixant les conditions d'exploitation des établissements chargés d'animer les stages de sensibilisation à la sécurité routière ;

VU l'arrêté préfectoral n° PREF/DRHB/BOA/2017-0033 du 10 août 2017 de délégation de signature à Monsieur Francis CHARPENTIER, directeur départemental des territoires de la Haute-Savoie ;

VU l'arrêté préfectoral n° DDT-2017-1849 autorisant Monsieur Sliman KACHAOU à exploiter sur le département de la Haute-Savoie, sous le n° R 17 074 0004 0, un établissement chargé d'animer les stages de sensibilisation à la sécurité routière dénommé « FORMA'LINK », dont le siège social est situé 6 rue des Arts – 74200 THONON-LES-BAINS.

VU le courrier de la société «FORMA'LINK» informant de la cessation de l'activité d'organisation de stages de sensibilisation à la sécurité routière ;

CONSIDÉRANT que la demande remplit les conditions réglementaires ;

SUR proposition de Monsieur le Directeur départemental des Territoires ;

**ARRÊTÉ**

**Article 1 :**

L'arrêté préfectoral n° DDT-2017-1849 autorisant Monsieur Sliman KACHAOU à exploiter sur le département de la Haute-Savoie, sous le n° R 17 074 0004 0, un établissement chargé d'animer les stages de sensibilisation à la sécurité routière dénommé « FORMA'LINK », dont le siège social est situé 6 rue des Arts – 74200 THONON-LES-BAINS est abrogé.

**Article 2 :**

Monsieur le directeur départemental des territoires et Madame la déléguée à la cellule éducation routière, sont chargés, chacun en ce qui le concerne, de l'exécution du présent arrêté qui sera publié au recueil des actes administratifs de la préfecture et notifié à Monsieur Sliman KACHAOU.

Le préfet,  
pour le préfet et par délégation,  
pour le directeur départemental des territoires,  
la déléguée à l'éducation routière,



Éléonore RICHARD

74\_DDT\_Direction départementale des territoires de  
Haute-Savoie

74-2018-06-07-001

Arrêté n° DDT-2018-1096 du 7 juin 2018 portant  
application du régime forestier.  
Commune : Veyrier-du-Lac

PRÉFET DE LA HAUTE-SAVOIE

Annecy, le - 7 JUIN 2018

Direction départementale  
des territoires

Service eau environnement

Cellule milieux naturels, forêt et cadre de vie

Affaire suivie par Claude GEMIGNANI *lm*  
tél. : 04 50 33 79 50  
claude.gemignani@haute-savoie.gouv.fr

LE PRÉFET DE LA HAUTE-SAVOIE  
Officier de la Légion d'honneur  
Officier de l'ordre national du Mérite

**ARRÊTÉ n° DDT-2018-1096**  
**portant application du régime forestier**  
**Commune : Veyrier-du-Lac**

VU les articles L 211-1, L 214-3, R 214-1 à R 214-2 et R 214-6 à R 214-9 du code forestier ;

VU la circulaire n° 2003-5002 du 3 avril 2003 de Monsieur le Ministre de l'Agriculture ;

VU le décret n° 2004-374 du 29 avril 2004 modifié, relatif aux pouvoirs des préfets, à l'organisation et à l'action des services de l'État dans les régions et départements ;

VU le décret du 3 novembre 2016 portant nomination de M. Pierre LAMBERT, préfet, en qualité de préfet de la Haute-Savoie ;

VU l'arrêté n° PREF/DRHB/BOA/2017-033 du 10 août 2017 de délégation de signature à M. Francis CHARPENTIER, directeur départemental des territoires de la Haute-Savoie ;

VU l'arrêté n° DDT-2017-1915 du 26 octobre 2017 de subdélégation de signature du directeur départemental des territoires de la Haute-Savoie ;

VU la délibération en date du 23 avril 2018 par laquelle le conseil municipal de Veyrier-du-Lac demande l'application du régime forestier pour des parcelles cadastrales ;

VU l'extrait de matrice cadastrale, et les plans cadastraux ;

VU l'avis de Monsieur le directeur de l'agence territoriale ONF - Haute-Savoie en date du 4 juin 2018 ;

VU l'avis de Monsieur le Directeur Départemental des Territoires ;

**ARRÊTE**

**Article 1** : relèvent du régime forestier, selon l'emprise décrite dans le dossier de demande, les parcelles de terrain situées sur le territoire communal de Veyrier-du-Lac.

Propriétaire	SECTION	NUMERO	surface	lieudit	Surface totale en ha	Surface proposée au Régime forestier
VEYRIER-DU-LAC	0A	0076	618	RAMPON	0.0618	0.0618
VEYRIER-DU-LAC	0A	0078	1160	RAMPON	0.116	0.116
VEYRIER-DU-LAC	0A	0079	964	RAMPON	0.0964	0.0964
VEYRIER-DU-LAC	0A	0083	1243	RAMPON	0.1243	0.1243
VEYRIER-DU-LAC	0A	0112	1220	RAMPON	0.122	0.122
VEYRIER-DU-LAC	0A	0138	1685	RAMPON	0.1685	0.1685
VEYRIER-DU-LAC	0A	0139	1870	RAMPON	0.187	0.187
VEYRIER-DU-LAC	0A	0193	2730	BOIS LARDET	0.273	0.273
VEYRIER-DU-LAC	0A	0196	2505	BOIS LARDET	0.2505	0.2505
VEYRIER-DU-LAC	0A	0203	1140	LE MONT	0.114	0.114
VEYRIER-DU-LAC	0A	0208	40	LE MONT	0.004	0.004
VEYRIER-DU-LAC	0A	0215	785	LE MONT	0.0785	0.0785
VEYRIER-DU-LAC	0A	0217	1880	LE MONT	0.188	0.188
VEYRIER-DU-LAC	0B	0019	753	COMBAT FAUX	0.0753	0.0753
VEYRIER-DU-LAC	0B	0241	1429	LES CHARVIGNES	0.1429	0.1429
VEYRIER-DU-LAC	0C	0003	1015	LES MICHAUDES	0.1015	0.1015
VEYRIER-DU-LAC	0C	0005	1285	LES MICHAUDES	0.1285	0.1285
VEYRIER-DU-LAC	0C	0044	1259	LES CIVETTES	0.1259	0.1259
VEYRIER-DU-LAC	0C	0076	1036	LES BOIS DU DEVIN	0.1036	0.1036
VEYRIER-DU-LAC	0C	0093	174	LES BOIS DU DEVIN	0.0174	0.0174
VEYRIER-DU-LAC	0C	0118	190	LES BOIS DU DEVIN	0.019	0.019
VEYRIER-DU-LAC	0C	0179	3053	LA CHEVENE	0.3053	0.3053
VEYRIER-DU-LAC	0C	0180	7120	LA CHEVENE	0.712	0.712
VEYRIER-DU-LAC	0C	0192	2793	LA CHEVENE	0.2793	0.2793
VEYRIER-DU-LAC	0C	0206	3950	AU DESSUS DE MORAT	0.395	0.395
VEYRIER-DU-LAC	0C	0215	1118	AU DESSUS DE MORAT	0.1118	0.1118
VEYRIER-DU-LAC	0C	0216	2143	AU DESSUS DE MORAT	0.2143	0.2143
VEYRIER-DU-LAC	0C	0221	1500	AU DESSUS DE MORAT	0.15	0.15
VEYRIER-DU-LAC	0C	0257	1117	LES BRULAS	0.1117	0.1117
VEYRIER-DU-LAC	0C	0284	4810	LA PLACE	0.481	0.481
VEYRIER-DU-LAC	0C	0317	943	LE BOIS DU SEMINAIRE	0.0943	0.0943
VEYRIER-DU-LAC	0C	0318	1794	LE BOIS DU SEMINAIRE	0.1794	0.1794
VEYRIER-DU-LAC	0C	0325	1220	LA MERLE EN HAUT	0.122	0.122
VEYRIER-DU-LAC	0C	0329	2170	LA MERLE EN HAUT	0.217	0.217

VEYRIER-DU-LAC	0C	0330	545	LA MERLE EN HAUT	0.0545	0.0545
VEYRIER-DU-LAC	0C	0331	824	LA MERLE EN HAUT	0.0824	0.0824
VEYRIER-DU-LAC	0C	0332	1062	LA MERLE EN HAUT	0.1062	0.1062
VEYRIER-DU-LAC	0C	0334	672	LA MERLE EN HAUT	0.0672	0.0672
VEYRIER-DU-LAC	0C	0336	1015	LA MERLE EN HAUT	0.1015	0.1015
VEYRIER-DU-LAC	0C	0337	1053	LA MERLE EN HAUT	0.1053	0.1053
VEYRIER-DU-LAC	0C	0338	2588	LA MERLE EN HAUT	0.2588	0.2588
VEYRIER-DU-LAC	0C	0340	3046	LA MERLE EN HAUT	0.3046	0.3046
VEYRIER-DU-LAC	0C	0342	246	LA MERLE EN HAUT	0.0246	0.0246
VEYRIER-DU-LAC	0C	0343	308	LA MERLE EN HAUT	0.0308	0.0308
VEYRIER-DU-LAC	0C	0344	322	LA MERLE EN HAUT	0.0322	0.0322
VEYRIER-DU-LAC	0C	0349	1475	LA MERLE EN HAUT	0.1475	0.1475
VEYRIER-DU-LAC	0C	0352	293	LA MERLE EN HAUT	0.0293	0.0293
VEYRIER-DU-LAC	0C	0357	360	LA MERLE EN HAUT	0.036	0.036
VEYRIER-DU-LAC	0C	0358	75	LA MERLE EN HAUT	0.0075	0.0075
VEYRIER-DU-LAC	0C	0381	2020	LA MERLE EN HAUT	0.202	0.202
VEYRIER-DU-LAC	0C	0383	2295	LA MERLE EN HAUT	0.2295	0.2295
VEYRIER-DU-LAC	0C	0384	297	LA MERLE EN HAUT	0.0297	0.0297
VEYRIER-DU-LAC	0C	0395	3418	LA CHEVENE	0.3418	0.3418
VEYRIER-DU-LAC	0C	0402	373	LES BRULAS	0.0373	0.0373
VEYRIER-DU-LAC	0C	0423	224	LES MICHAUDES	0.0224	0.0224
VEYRIER-DU-LAC	AB	0003	13370	LA MARGERIAZ	1.337	1.337
VEYRIER-DU-LAC	AB	0149	8947	LA MARGERIAZ	0.8947	0.8947
<b>Total</b>						<b>10.354</b>

### SUIVI DE LA SURFACE DE LA FORET

- Surface de la forêt de la commune de Veyrier-du-Lac relevant du régime forestier : 414 ha 55 a 28 ca
- Application du régime forestier pour une surface de : 10 ha 35 a 40 ca
- Nouvelle surface de la forêt communale de Veyrier-du-Lac relevant du régime forestier : 424 ha 90 a 68 ca.



**Article 2** : cet arrêté est susceptible d'un recours auprès du tribunal administratif de Grenoble dans un délai de 2 mois à compter de sa notification.

Dans le même délai, un recours gracieux est également possible auprès du préfet signataire du présent arrêté. Cette démarche prolonge le délai du recours contentieux qui doit alors être introduit dans les deux mois suivant la réponse au recours gracieux (l'absence de réponse au terme de ces deux mois vaut rejet implicite du recours gracieux).

**Article 3** : Madame le maire de Veyrier-du-Lac est chargée de l'exécution du présent arrêté qui sera affiché à la mairie de Veyrier-du-Lac et inséré au recueil des actes administratifs, et dont copie sera adressée à Monsieur le préfet de la Haute Savoie et à Monsieur le directeur territorial de l'office national des forêts.

Pour le préfet et par délégation  
Pour le directeur départemental des territoires  
La chef du service eau environnement



Isabelle LHEUREUX

Propriétaire	SECTION	NUMERO	surface	lieudit
VEYRIER-DU-LAC	0A	0076	618	RAMPON
VEYRIER-DU-LAC	0A	0078	1160	RAMPON
VEYRIER-DU-LAC	0A	0079	964	RAMPON
VEYRIER-DU-LAC	0A	0083	1243	RAMPON
VEYRIER-DU-LAC	0A	0112	1220	RAMPON
VEYRIER-DU-LAC	0A	0138	1685	RAMPON
VEYRIER-DU-LAC	0A	0139	1870	RAMPON
VEYRIER-DU-LAC	0A	0193	2730	BOIS LARDET
VEYRIER-DU-LAC	0A	0196	2505	BOIS LARDET
VEYRIER-DU-LAC	0A	0203	1140	LE MONT
VEYRIER-DU-LAC	0A	0208	40	LE MONT
VEYRIER-DU-LAC	0A	0215	785	LE MONT
VEYRIER-DU-LAC	0A	0217	1880	LE MONT
VEYRIER-DU-LAC	0B	0019	753	COMBAT FAUX
VEYRIER-DU-LAC	0B	0241	1429	LES CHARVIGNES
VEYRIER-DU-LAC	0C	0003	1015	LES MICHAUDES
VEYRIER-DU-LAC	0C	0005	1285	LES MICHAUDES
VEYRIER-DU-LAC	0C	0044	1259	LES CIVETTES
VEYRIER-DU-LAC	0C	0076	1036	LES BOIS DU DEVIN
VEYRIER-DU-LAC	0C	0093	174	LES BOIS DU DEVIN
VEYRIER-DU-LAC	0C	0118	190	LES BOIS DU DEVIN
VEYRIER-DU-LAC	0C	0179	3053	LA CHEVENE
VEYRIER-DU-LAC	0C	0180	7120	LA CHEVENE
VEYRIER-DU-LAC	0C	0192	2793	LA CHEVENE
VEYRIER-DU-LAC	0C	0206	3950	AU DESSUS DE MORAT
VEYRIER-DU-LAC	0C	0215	1118	AU DESSUS DE MORAT
VEYRIER-DU-LAC	0C	0216	2143	AU DESSUS DE MORAT
VEYRIER-DU-LAC	0C	0221	1500	AU DESSUS DE MORAT
VEYRIER-DU-LAC	0C	0257	1117	LES BRULAS
VEYRIER-DU-LAC	0C	0284	4810	LA PLACE
VEYRIER-DU-LAC	0C	0317	943	LE BOIS DU SEMINAIRE
VEYRIER-DU-LAC	0C	0318	1794	LE BOIS DU SEMINAIRE
VEYRIER-DU-LAC	0C	0325	1220	LA MERLE EN HAUT
VEYRIER-DU-LAC	0C	0329	2170	LA MERLE EN HAUT
VEYRIER-DU-LAC	0C	0330	545	LA MERLE EN HAUT
VEYRIER-DU-LAC	0C	0331	824	LA MERLE EN HAUT
VEYRIER-DU-LAC	0C	0332	1062	LA MERLE EN HAUT
VEYRIER-DU-LAC	0C	0334	672	LA MERLE EN HAUT
VEYRIER-DU-LAC	0C	0336	1015	LA MERLE EN HAUT
VEYRIER-DU-LAC	0C	0337	1053	LA MERLE EN HAUT
VEYRIER-DU-LAC	0C	0338	2588	LA MERLE EN HAUT
VEYRIER-DU-LAC	0C	0340	3046	LA MERLE EN HAUT
VEYRIER-DU-LAC	0C	0342	246	LA MERLE EN HAUT
VEYRIER-DU-LAC	0C	0343	308	LA MERLE EN HAUT
VEYRIER-DU-LAC	0C	0344	322	LA MERLE EN HAUT
VEYRIER-DU-LAC	0C	0349	1475	LA MERLE EN HAUT

VEYRIER-DU-LAC	0C	0352	293	LA MERLE EN HAUT
VEYRIER-DU-LAC	0C	0357	360	LA MERLE EN HAUT
VEYRIER-DU-LAC	0C	0358	75	LA MERLE EN HAUT
VEYRIER-DU-LAC	0C	0381	2020	LA MERLE EN HAUT
VEYRIER-DU-LAC	0C	0383	2295	LA MERLE EN HAUT
VEYRIER-DU-LAC	0C	0384	297	LA MERLE EN HAUT
VEYRIER-DU-LAC	0C	0395	3418	LA CHEVENE
VEYRIER-DU-LAC	0C	0402	373	LES BRULAS
VEYRIER-DU-LAC	0C	0423	224	LES MICHAUDES
VEYRIER-DU-LAC	AB	0003	13370	LA MARGERIAZ
VEYRIER-DU-LAC	AB	0149	8947	LA MARGERIAZ
<b>Total</b>				

<b>Surface totale en ha</b>	<b>Surface proposée au Régime forestier</b>
0,0618	0,0618
0,116	0,116
0,0964	0,0964
0,1243	0,1243
0,122	0,122
0,1685	0,1685
0,187	0,187
0,273	0,273
0,2505	0,2505
0,114	0,114
0,004	0,004
0,0785	0,0785
0,188	0,188
0,0753	0,0753
0,1429	0,1429
0,1015	0,1015
0,1285	0,1285
0,1259	0,1259
0,1036	0,1036
0,0174	0,0174
0,019	0,019
0,3053	0,3053
0,712	0,712
0,2793	0,2793
0,395	0,395
0,1118	0,1118
0,2143	0,2143
0,15	0,15
0,1117	0,1117
0,481	0,481
0,0943	0,0943
0,1794	0,1794
0,122	0,122
0,217	0,217
0,0545	0,0545
0,0824	0,0824
0,1062	0,1062
0,0672	0,0672
0,1015	0,1015
0,1053	0,1053
0,2588	0,2588
0,3046	0,3046
0,0246	0,0246
0,0308	0,0308
0,0322	0,0322
0,1475	0,1475

0,0293	0,0293
0,036	0,036
0,0075	0,0075
0,202	0,202
0,2295	0,2295
0,0297	0,0297
0,3418	0,3418
0,0373	0,0373
0,0224	0,0224
1,337	1,337
0,8947	0,8947
	10,354

74\_DDT\_Direction départementale des territoires de  
Haute-Savoie

74-2018-06-08-002

**ARRETE N° DDT-2018-1101 d'autorisation de  
restauration du chalet d'alpage de Mme Murielle GIRAUD**

PRÉFET DE LA HAUTE-SAVOIE

Direction départementale  
des territoires

Service Aménagement Risques  
Cellule Application du Droit des Sols

Références : SAR/ADS

Annecy, le **08 JUIN 2018**

LE PRÉFET DE LA HAUTE-SAVOIE  
Officier de la Légion d'honneur  
Officier de l'ordre national du Mérite

**ARRETE N° DDT-2018-1101**  
**d'autorisation de restauration du chalet d'alpage de Mme Murielle GIRAUD.**

VU les dispositions du code de l'urbanisme et notamment l'article L. 122-11 ;

VU le décret n° 2004.374 du 29 avril 2004 modifié, relatif aux pouvoirs des préfets, à l'organisation et à l'action des services de l'Etat dans les régions et départements ;

VU le décret du 03 novembre 2016 portant nomination de M. Pierre LAMBERT, préfet, en qualité de préfet de la Haute-Savoie ;

VU l'arrêté préfectoral n° PREF/DRHB/BOA/2017-033 du 10 août 2017 de délégation de signature à M. Francis CHARPENTIER, directeur départemental des territoires de la Haute-Savoie ;

VU la décision de la commission départementale de préservation des espaces naturels, agricoles et forestiers (CDPENAF) du 11/01/2016, prescrivant une consultation écrite pour les dossiers de rénovation des chalets d'alpage ;

VU la demande de Mme Murielle GIRAUD présentée le 14 novembre 2017, complétée le 26 janvier 2018 ;

VU l'avis favorable de la commission départementale de la nature, des paysages et des sites (CDNPS) du 26 février 2018 ;

VU l'avis favorable des membres de la CDPENAF consultés le 03 avril 2018 ;

VU l'arrêté municipal du 29 mai 2018 instituant une servitude administrative interdisant l'utilisation du chalet d'alpage du 1er novembre au 31 mars ;

**CONSIDERANT** que le projet présenté par Mme Murielle GIRAUD concerne un ancien chalet d'alpage ;

**CONSIDÉRANT** que la restauration envisagée préserve la valeur patrimoniale du chalet et qu'ainsi l'objectif de protection et de mise en valeur du patrimoine montagnard est respecté ;

**ARRETE**

**Article 1** : Mme Murielle GIRAUD est autorisée à restaurer le chalet d'alpage situé au lieu-dit "Platé Est" sur la commune de Passy.

**Article 2** : Le présent arrêté est notifié à Mme Murielle GIRAUD.

**Article 3** : Mme la secrétaire général de la préfecture, M. le sous-préfet de Bonneville, M. le directeur départemental des territoires, M. le chef de l'unité départementale de l'architecture et du patrimoine et M. le maire de Passy sont chargés, chacun en ce qui le concerne, de l'exécution du présent arrêté qui sera publié au recueil des actes administratifs de la préfecture.

Pour le préfet et par délégation

Le directeur départemental des territoires

Francis CHARPENTIER

La présente décision pourra être déférée au Tribunal Administratif dans un délai de deux mois à compter de la date de la notification.  
Un recours gracieux formé auprès de l'autorité, auteur de l'acte, avant l'expiration du délai de recours contentieux précité, a pour effet d'interrompre et de prolonger ce délai.



74\_DDT\_Direction départementale des territoires de  
Haute-Savoie

74-2018-06-05-001

arrêté n°DDT-2018-1077 Relatif à la déclaration de projet  
portant sur le réaménagement des aires nord et sud de  
Bonneville sur l'A40 en aire bidirectionnelle

PRÉFET DE LA HAUTE-SAVOIE

Direction départementale  
des territoires

Service appui territorial et sécurité

Cellule sécurité et circulation

Affaire suivie par Nicolas Ramella-Pezza  
tél. : 04 50 33 78 28  
ddt-sers-csc@haute-savoie.gouv.fr

Annecy, le

**0 5 JUIN 2018**

LE PRÉFET DE LA HAUTE-SAVOIE  
Officier de la Légion d'honneur  
Officier de l'ordre national du Mérite

**ARRETE n° DDT-2018-1077**

**Relatif à la déclaration de projet portant sur le réaménagement des aires nord et sud de Bonneville sur l'A40 en aire bidirectionnelle.**

VU le code de l'environnement, notamment ses articles L123-1 à L126-1 et R123-1 à R123-27 (enquêtes publiques relatives aux opérations susceptibles d'affecter l'environnement) ;

VU la loi n° 82.213 du 2 mars 1982 relative aux droits et libertés des communes, des départements et des régions, modifiée et complétée par la loi n° 82.623 du 22 juillet 1982 et la loi n° 83-8 du 7 janvier 1983 ;

VU le décret n° 2004-374 du 29 avril 2004 modifié, relatif aux pouvoirs des préfets, à l'organisation et à l'action des services de l'État dans les régions et départements ;

VU le décret du 3 novembre 2016 portant nomination de M. Pierre LAMBERT, préfet, en qualité de préfet de la Haute-Savoie ;

VU l'avis de l'autorité environnementale en date du 7 juin 2017 ;

VU la demande de la société Autoroutes et tunnel du Mont-Blanc en date du 21 juin 2017, et le dossier l'accompagnant, par laquelle elle sollicite l'autorisation de réaménager les aires nord et sud de Bonneville sur l'A40 en aire bidirectionnelle ;

VU l'avis de Mme la directrice générale de l'agence régionale de santé en date du 23 février 2017 ;

VU l'avis de M. le directeur départemental des services d'incendie et de secours en date du 10 mars 2017 ;

VU l'avis de M le colonel commandant du groupement de gendarmerie de Haute-Savoie en date du 14 février 2017 ;

VU l'avis de M. le directeur départemental des territoires en date du 4 mai 2017 ;

VU l'arrêté préfectoral n° DDT-2017- 1573 modifié par l'arrêté n°DDT-2017- 1885, relatif à l'ouverture d'une enquête publique portant sur le réaménagement des aires nord et sud de Bonneville sur l'A40 en aire bidirectionnelle ;

VU la délibération du conseil municipal de Bonneville en date du 7 février 2018 ;

VU le rapport et les conclusions du commissaire enquêteur en date du 7 décembre 2017 donnant un avis favorable au projet avec des recommandations.

**CONSIDÉRANT** le projet de réaménagement des aires nord et sud de Bonneville sur l'A40 en aire bidirectionnelle ;

**SUR** proposition de Mme la secrétaire générale de la préfecture ;

### **ARRETE**

**Article 1** : Est déclaré d'intérêt général, au sens de l'article L.126-1 du code de l'environnement, le projet de réaménagement des aires nord et sud de Bonneville sur l'A40 en aire bidirectionnelle.

**Article 2** : les travaux devront être réalisés conformément au dossier soumis à l'enquête publique et dans le respect des engagements pris par la société ATMB dans son mémoire en réponse au procès verbal du commissaire enquêteur notamment :

- veiller au respect des mesures préconisées dans l'étude d'impact, notamment sur les nuisances sonores pour les riverains
- suivre les populations d'amphibiens et de chiroptères dans la durée qui seront un bon indicateur de la pertinence et de la réussite des mesures de réduction et des mesures compensatoires mises en œuvre ;
- poursuivre les échanges et discussions avec la mairie afin de continuer à améliorer le projet et son raccordement au reste du territoire (passerelle, arrêt de bus...).

**Article 3** : le présent arrêté peut faire l'objet d'un recours gracieux auprès du préfet de la Haute-Savoie dans un délai de deux mois à compter de sa publication ou d'un recours contentieux auprès du tribunal administratif de Grenoble dans le même délai.

A peine d'irrecevabilité, toute requête formulée à l'encontre dudit arrêté, devant le tribunal administratif devra être accompagnée d'un timbre fiscal de 35 euros à moins que le requérant ne bénéficie de l'aide juridictionnelle.

**Article 4** : Cet arrêté sera affiché pendant un mois en mairie de Bonneville et inséré au recueil des actes administratifs de la préfecture de la Haute-Savoie. Il sera accessible au public sur le site internet de la préfecture.

**Article 5** : Mme la secrétaire générale de la préfecture, M. le sous-préfet de Bonneville, M. le directeur départemental des territoires, M. le maire de Bonneville, M. le directeur de l'entretien et de l'exploitation des Autoroutes et Tunnel du Mont-Blanc sont chargés chacun en ce qui le concerne, de l'exécution du présent arrêté qui sera publié au recueil des actes administratifs de la préfecture de la Haute-Savoie et dont copie sera adressée pour information à M. le colonel commandant le groupement de gendarmerie de Haute-Savoie, M. le directeur départemental des services d'incendie et de secours, M. le délégué territorial de l'agence régionale de santé, M. le président du Tribunal administratif de Grenoble.



Le préfet,  
Le Préfet,

**Pierre LAMBERT**

74\_DDT\_Direction départementale des territoires de  
Haute-Savoie

74-2018-06-01-002

Arrêté préfectoral n° DDT-2018-1071 portant déclaration  
d'intérêt général pour le plan de gestion des matériaux du  
Glapet et ses affluents - Commune de MEGEVE



PRÉFET DE LA HAUTE-SAVOIE

Direction départementale  
des territoires

Service eau-environnement

Cellule milieux aquatiques

Affaire suivie par : J. SEGHERS

Tél. 04 50 33 78 43

[julien.seghers@haute-savoie.gouv.fr](mailto:julien.seghers@haute-savoie.gouv.fr)

Annecy, le 1er juin 2018

LE PRÉFET DE LA HAUTE-SAVOIE

Officier de la Légion d'honneur

Officier de l'Ordre National du Mérite

**ARRÊTÉ n° DDT-2018-1071**

**portant déclaration d'intérêt général pour le plan de gestion des matériaux du Glapet et ses affluents**

**Pétitionnaire : communauté de communes du Pays du Mont-Blanc**

**Commune : MEGEVE**

VU La loi du 29 décembre 1892 relative aux dommages causés à la propriété privée par l'exécution de travaux publics ;

VU le code de l'environnement ;

VU le code rural, et notamment ses articles L151-36 à L151-40 dispensant d'enquête publique les travaux d'entretien et de restauration des milieux aquatiques ;

VU le décret n° 2004.374 du 29 avril 2004 modifié, relatif aux pouvoirs des préfets, à l'organisation et à l'action des services de L'État dans les régions et départements ;

VU le décret du 3 novembre 2016 portant nomination de M. Pierre LAMBERT, préfet, en qualité de préfet de la Haute-Savoie ;

VU le schéma directeur d'aménagement et de gestion des eaux du bassin Rhône-Méditerranée approuvé le 3 décembre 2015 ;

VU la demande reçue le 4 janvier 2018, présentée par la communauté de communes du Pays du Mont-Blanc relative au plan de gestion des matériaux du Glapet et ses affluents, commune de MEGEVE ;

VU le projet d'arrêté soumis à la consultation du public sur le site internet des services de l'État pendant 21 jours, du 20 avril 2018 au 10 mai 2018 inclus ;

VU l'absence d'observation déposée dans le cadre de la participation du public à la prise de décision instaurée par la loi n° 2012-1460 du 27 décembre 2012 ;

**CONSIDÉRANT** que ces travaux répondent à la notion d'intérêt général visé à l'article L211-7 du code de l'environnement ;

**CONSIDÉRANT** que les travaux présentent des critères définis à l'article L151-37 du code rural, dispensant d'enquête publique ;

15 rue Henry-Bordeaux - 74998 Annecy cedex 9

téléphone : 04 50 33 78 00 – télécopie : 04 50 27 96 09 – courriel : [ddt@haute-savoie.gouv.fr](mailto:ddt@haute-savoie.gouv.fr)

internet : [www.haute-savoie.gouv.fr](http://www.haute-savoie.gouv.fr) – horaires d'ouverture : 8 h 30 – 12 h 00 / 13 h 30 – 17 h 00 (16 h 00 le vendredi)

W:\Environnement\Esu\01\_Travaux\Communes\Megeve\DIG\_glapet\_versant\_arly\ARP\_DDT\_2018.odt

SUR proposition de Mme la secrétaire générale de la préfecture ;

## ARRÊTE

### CHAPITRE 1 – Dispositions générales

#### Article 1 : déclaration

Toute opération de curage et de remobilisation de matériaux rentre dans la nomenclature des opérations soumises à déclaration au titre de l'article L214-3 du code de l'environnement. Les rubriques concernées de la nomenclature annexée à l'article R214-1 du code de l'environnement sont les suivantes :

<i>Rubrique</i>	<i>Intitulé</i>	<i>Régime</i>	<i>Arrêté de prescriptions générales correspondant</i>
<b>3210</b>	<p>Entretien de cours d'eau ou de canaux, à l'exclusion de l'entretien visé à l'article L215-14 réalisé par le propriétaire riverain, des dragages visés à la rubrique 4130 et de l'entretien des ouvrages visés à la rubrique 2150, le volume des sédiments extraits étant au cours d'une année :</p> <p>1° supérieur à 2 000 m<sup>3</sup> (A)            2° inférieur ou égal à 2 000 m<sup>3</sup> dont la teneur des sédiments extraits est supérieure ou égale au niveau de référence S1 (A)            3° inférieur ou égal à 2 000 m<sup>3</sup> dont la teneur des sédiments extraits est inférieure au niveau de référence S1 (D)</p> <p>L'autorisation est valable pour une durée qui ne peut être supérieure à dix ans. L'autorisation prend également en compte les éventuels sous-produits et leur devenir</p>	Déclaration	Arrêté du 30 mai 2008
<b>3150</b>	<p>Installations, ouvrages, travaux ou activités, dans le lit mineur d'un cours d'eau, étant de nature à détruire les frayères, les zones de croissance et les zones d'alimentation de la faune piscicole, des crustacés et des batraciens, ou dans le lit majeur d'un cours d'eau, étant de nature à détruire les frayères à brochets :</p> <p>1° destruction de plus de 200 m<sup>2</sup> de frayères (A)            2° dans les autres cas (D)</p>	Déclaration	Arrêté du 30 septembre 2014

**Chaque opération de curage et de remobilisation des matériaux doit faire l'objet d'une demande de déclaration respectant les principes du plan de gestion des matériaux décrit en annexe 1 et bénéficier d'un récépissé de déclaration autorisant le démarrage des travaux.**

#### Article 2 : déclaration d'intérêt général

Les opérations de curage sur le Glapet et ses affluents sur la commune de MEGEVE, telles que définies dans le dossier, et sous les conditions ci-après, sont déclarées d'intérêt général au sens de l'article L151-36 du code rural.

Les parcelles concernées figurent en annexe du présent arrêté.

La communauté de communes du Pays du Mont-Blanc est autorisée à pénétrer ou à faire pénétrer dans toutes les propriétés riveraines, à titre temporaire et pour la durée des travaux, tout engin ou entreprise nécessaire aux travaux d'aménagement prévus.

## **CHAPITRE 2 – Dispositions techniques et spécifiques**

### **Article 3 : nature des travaux**

La communauté de communes du Pays du Mont-Blanc est tenue de respecter les prescriptions du présent arrêté sans préjudice de l'application des prescriptions fixées au titre d'autres législations.

De l'amont vers l'aval, les opérations de curage et de remobilisation des matériaux concernent les secteurs suivants et sont détaillées dans l'annexe 1 :

- le Glapet à l'amont du torrent de Plaine Joux (curage de 4 sites) ;
- le torrent de Plaine Joux (curage de 5 sites) ;
- le Chon (remobilisation de matériaux pour protection des réseaux) ;
- le Glapet entre Plaine Joux et les Gorges (curage de 2 sites) ;
- la traversée de MEGEVE (curage de 3 sites) ;
- le ruisseau des Perchets (curage de 3 sites).

Chaque opération est détaillée en annexe 1.

Pendant les travaux, les prescriptions suivantes devront être respectées.

Toutes dispositions seront prises pour éviter la turbidité des eaux superficielles. Ainsi, pour les travaux intéressant le lit du cours d'eau, soit la totalité des eaux sera conditionnée dans un busage ou tuyau souple, soit les eaux seront provisoirement détournées. De plus, dans la mesure du possible, les travaux seront réalisés par temps sec.

Le dimensionnement de ces ouvrages de détournement, ainsi que celui des éventuels ouvrages provisoires de traversée de lit, devra permettre de faire face aux crues prévisibles pendant la période de travaux.

Tout déversement direct ou indirect de matières polluantes (hydrocarbures, ciment...) dans les eaux superficielles sera proscrit.

Les opérations de nettoyage, entretien et ravitaillement des engins de chantier et camions seront réalisées sur des emplacements aménagés de façon à interdire tout rejet d'effluents polluants au milieu naturel : installation et imperméabilisation des aires en dehors des périmètres de protection des captages d'eau potable, création de fossés étanches de récupération des eaux pluviales ou de lavage, installation de cuves de stockage, récupération de toutes matières polluantes...

Les opérations de vidange des engins de chantier et camions se feront sur ces aires particulières ou grâce à un camion atelier muni d'un dispositif de récupération des huiles usagées par aspiration. Dans le premier cas, les produits de vidange seront recueillis et évacués en fûts fermés vers un centre de traitement agréé.

Les cuves de stockage des huiles et hydrocarbures seront éloignées du cours d'eau. Dans le cas contraire, ces stocks devront être ceinturés par une petite butte de terre afin de confiner une éventuelle fuite.

En cas d'écoulement de ces produits sur le sol (lors de leur stockage, en cas de fuite des engins, ou en cas de déversement accidentel), des mesures visant à bloquer la pollution et à récupérer au mieux et au plus vite les produits déversés seront immédiatement mises en œuvre (tranchées de récupération...), puis les terres souillées seront enlevées et évacuées vers des décharges agréées.

Les engins de chantier seront évacués du lit mineur du cours d'eau la nuit et le week-end.

Tous les déchets de chantier seront évacués en décharge autorisée.

Les déblais non-réutilisables seront évacués et déposés dans un lieu de décharge dûment autorisé.

L'emprise au sol du chantier sera réduite au maximum et piquetée de façon à minimiser les impacts sur le milieu naturel, y compris pour les débroussaillages et déboisements.

#### **Article 4 : conditions de suivi des travaux**

Le service départemental de l'AFB (agence française pour la biodiversité, M. RICHARDOT, tél. 06.72.08.13.69) sera tenu informé 10 jours avant le début des travaux.

A la fin des travaux, le pétitionnaire adressera au service de la police de l'eau un compte rendu de chantier. Y seront retracés le déroulement des travaux et toutes les mesures prises pour respecter les prescriptions ci-dessus.

Un suivi de l'éventuel développement des plantes invasives sera mis en place. Dans le cas d'une colonisation, un plan de lutte sera mis en place.

#### **Article 5 : responsabilité du permissionnaire**

Les prescriptions du présent arrêté, ainsi que la surveillance du service chargé de la police de l'eau, ne sauraient avoir pour effet de diminuer en quoi que ce soit la responsabilité du permissionnaire, qui demeure pleine et entière, notamment en ce qui concerne les dispositions techniques mises en œuvre pour réaliser les travaux.

#### **Article 6 : déclaration d'accident ou d'incident**

Tout incident ou accident intéressant les aménagements, de nature à porter atteinte à l'un des éléments énumérés à l'article L211-1 du code de l'environnement, doit être déclaré, conformément à l'article L211-5 du même code.

#### **Article 7 : contrôle**

A tout moment, le permissionnaire est tenu de donner accès sur le périmètre des travaux aux agents chargés de la police de l'eau.

D'une façon générale, sur la réquisition des fonctionnaires du contrôle, il doit leur permettre de procéder à ses frais à toutes mesures, vérifications et expériences utiles pour constater l'exécution du présent arrêté.

#### **Article 8 : droit des tiers**

Les droits des tiers sont et demeurent expressément réservés. Il appartient au permissionnaire de se pourvoir, le cas échéant, auprès de qui de droit pour obtenir les autorisations nécessaires à l'établissement des aménagements situés hors de leur propriété.

#### **Article 9 : caractère de la décision**

Le présent arrêté sera considéré comme caduc si les opérations n'ont pas fait l'objet d'un commencement de réalisation substantiel dans un délai de cinq ans à compter de la date de notification du présent arrêté au président de la communauté de communes du Pays du Mont-Blanc.

Toute modification apportée par le demandeur aux ouvrages, à leur mode d'utilisation, à la réalisation des travaux et de nature à entraîner un changement notable des éléments du présent dossier, doit être portée, avant sa réalisation, à la connaissance du préfet, avec tous les éléments d'appréciation.



Cette autorisation est délivrée à titre précaire et révocable. Le permissionnaire ne pourra prétendre à aucune indemnité ni dédommagement quelconque si, à quelque époque que ce soit, l'administration reconnaît nécessaire de prendre, en application de l'article L214-4 du code de l'environnement, des mesures qui le privent de manière temporaire ou définitive de tout ou partie des avantages résultant du présent règlement.

#### **Article 10 : délais et voies de recours**

Cette décision peut être contestée dans les deux mois qui suivent sa notification :

- par recours gracieux auprès de l'auteur de la décision ou hiérarchique auprès du ministre. L'absence de réponse dans un délai de deux mois fait naître une décision implicite de rejet, qui peut être elle-même déférée au tribunal administratif de Grenoble dans les deux mois suivants ;
- par recours contentieux devant le tribunal administratif de Grenoble.

#### **Article 11 : publication**

Le présent arrêté fera l'objet d'un affichage pendant un délai d'un mois minimum à la mairie de MEGEVE. Il sera inséré au recueil des actes administratifs de la préfecture de la Haute-Savoie et publié sur le site internet des services de l'État.

Le dossier sera mis à la disposition du public pendant un mois minimum en mairie de MEGEVE.

#### **Article 12 : exécution**

Mme la secrétaire générale de la préfecture, M. le président de la communauté de communes du Pays du Mont-Blanc, Mme le maire de MEGEVE, M. le directeur départemental des territoires sont chargés, chacun en ce qui le concerne, de l'exécution du présent arrêté.

Le préfet

Pour le Préfet,  
La Secrétaire Générale



Florence GOUACHE

## ANNEXE 1 : localisation des secteurs



Vu pour être annexé à l'arrêté du *1er juillet 2018*

Le préfet

**Pour le Préfet,  
La Secrétaire Générale**

  
**Florence GOUACHE**

74\_DDT\_Direction départementale des territoires de  
Haute-Savoie

74-2018-06-01-003

Arrêté préfectoral n° DDT-2018-1072 - Déclaration  
d'intérêt général et d'urgence des travaux et valant  
récépissé de déclaration concernant une protection de  
berge au lieu-dit "les Iles du Lay" - Commune des  
CONTAMINES-MONTJOIE

PRÉFET DE LA HAUTE-SAVOIE

Direction départementale  
des territoires

Service eau-environnement

Cellule milieux aquatiques

Affaire suivie par M. DAMOUR

Tél. : 04.50.33.78.44

[mathias.damour@haute-savoie.gouv.fr](mailto:mathias.damour@haute-savoie.gouv.fr)

Annecy, le 1er juin 2018

LE PRÉFET DE LA HAUTE-SAVOIE

Officier de la Légion d'honneur

Officier de l'ordre national du Mérite

**ARRÊTÉ n° DDT-2018-1072**

**Déclaration d'intérêt général et d'urgence des travaux et valant récépissé de déclaration au titre du code de l'environnement de protection de berge au lieu-dit les Iles du Lay**

**Commune : LES CONTAMINES-MONTJOIE**

VU l'article 3 de la loi du 29 décembre 1892 relative aux dommages causés à la propriété privée par l'exécution des travaux publics ;

VU le code de l'environnement, notamment ses articles L211-7, R214-44 et R214-88 à R214-104 (opérations déclarées d'intérêt général ou d'urgence) ;

VU le code rural et de la pêche maritime, notamment ses articles L151-36 à L151-40 ;

VU le décret n° 2004-374 du 29 avril 2004 modifié, relatif aux pouvoirs des préfets, à l'organisation et à l'action des services de l'État dans les régions et départements ;

VU le décret du 3 novembre 2016 portant nomination de M. Pierre LAMBERT, préfet, en qualité de préfet de la Haute-Savoie ;

VU le schéma directeur d'aménagement et de gestion des eaux du bassin Rhône-Méditerranée approuvé le 3 décembre 2015 ;

VU la demande du SM3A (syndicat mixte de l'aménagement de l'Arve et de ses affluents) reçue le 13 avril 2018, par laquelle il sollicite la déclaration d'intérêt général et d'urgence pour des travaux de protection de berge au lieu-dit les Iles du Lay ;

**CONSIDÉRANT** que les hautes eaux du Bonnant induisent un risque d'érosion rapide pouvant atteindre les immeubles voisins et endommager une canalisation d'assainissement communale ;

**CONSIDÉRANT** qu'il y a lieu de procéder, rapidement, à la mise en œuvre de la réfection de la protection de berge au lieu-dit les Iles du Lay pour la sécurité des biens et des personnes ;

**CONSIDÉRANT** que les propriétaires riverains ne sont pas en capacité d'effectuer par eux-mêmes, ni dans de bonnes conditions et dans des délais respectables, les travaux nécessaires ;

15 rue Henry-Bordeaux - 74998 Annecy cedex 9

téléphone : 04 50 33 78 00 – télécopie : 04 50 27 96 09 – courriel : [ddt@haute-savoie.gouv.fr](mailto:ddt@haute-savoie.gouv.fr)

internet : [www.haute-savoie.gouv.fr](http://www.haute-savoie.gouv.fr) - horaires d'ouverture : 8 h 30 – 12 h 00 / 13 h 30 – 17 h 00 (16 h 00 le vendredi)

W:\Environnement\Eau\01\_Travaux\Communes\Les\_contamines\_montjoie\Protection\_berges\_residence\_Lay\ARP\_dig\_simplifiee\_urgence.odt

**CONSIDÉRANT** que les travaux à réaliser n'entraîneront aucune expropriation et que le SM3A ne prévoit pas de demander de participation financière aux propriétaires intéressés ;

**CONSIDÉRANT** que l'intervention du SM3A est légitime, du fait de ses compétences ;

**CONSIDÉRANT** que ces travaux répondent à la notion d'intérêt général visée à l'article L211-7 du code de l'environnement ;

**CONSIDÉRANT** que ces travaux répondent aux critères définis à l'article L151-37 du code rural dispensant d'enquête publique ;

**CONSIDÉRANT** le caractère d'urgence de la restauration de la protection, vis-à-vis de l'érosion de la berge au lieu-dit les Iles du Lay ;

**SUR** proposition de Mme la secrétaire générale de la préfecture ;

## **ARRÊTE**

### **Article 1 : déclaration**

Il est donné récépissé à monsieur le président du SM3A de la déclaration de travaux de protection de berge au lieu-dit les Iles du Lay.

Les ouvrages constitutifs à ces aménagements entrent dans la nomenclature des opérations soumises à déclaration au titre de l'article L214-3 du code de l'environnement. Les rubriques concernées de la nomenclature annexée à l'article R214-1 du code de l'environnement sont les suivantes :

<i>Rubrique</i>	<i>Intitulé</i>	<i>Régime</i>	<i>Arrêté de prescriptions générales correspondant</i>
<b>3120</b>	Installations, ouvrages, travaux ou activités conduisant à modifier le profil en long ou le profil en travers du lit mineur d'un cours d'eau, à l'exclusion de ceux visés à la rubrique 3140, ou conduisant à la dérivation d'un cours d'eau : 1° sur une longueur de cours d'eau supérieure ou égale à 100 m (A) 2° sur une longueur de cours d'eau inférieure à 100 m (D) Le lit mineur d'un cours d'eau est l'espace recouvert par les eaux coulant à pleins bords avant débordement	Déclaration	Arrêté du 28 novembre 2007
<b>3140</b>	Consolidation ou protection des berges, à l'exclusion des canaux artificiels, par des techniques autres que végétales vivantes : 1° sur une longueur supérieure ou égale à 200 m (A) 2° sur une longueur supérieure ou égale à 20 m mais inférieure à 200 m (D)	Déclaration	Arrêté du 13 février 2002 modifié

### **Article 2 : déclaration d'intérêt général**

Les travaux de protection de berge au lieu-dit les Iles du Lay sont déclarés d'intérêt général en application de l'article L211-7 du code de l'environnement.

À ce titre, le SM3A est autorisé, sous réserve des prescriptions énoncées aux articles suivants, à exécuter les travaux décrits dans le présent arrêté, sur le cours d'eau le Bonnant, sur la commune des CONTAMINES-MONTJOIE.

Les parcelles concernées sont les parcelles OE 1617 et OE 1896.

Le SM3A est autorisé à pénétrer ou à faire pénétrer dans toutes les propriétés riveraines, à titre temporaire et pour la durée du chantier, tout engin ou entreprise nécessaire aux travaux d'aménagement prévus.

La présente déclaration d'intérêt général est valable pour une durée de 2 ans à compter de la signature du présent arrêté.

### **Article 3 : définition des interventions**

Les travaux consistent en la réfection d'une protection de berge suivant de nouvelles caractéristiques, en techniques mixtes, et composée de :

- un sabot anti-affouillement faisant ancrage de l'ouvrage ;
- un enrochement sur les 2/3 inférieurs du talus, y compris le sabot, et d'une pente maximum de 3H/2V ;
- des lits de plants et plançons dans la partie restante du talus.

Les travaux comprennent les opérations connexes à la protection de berge, telles qu'une piste d'accès et les coupes de végétation nécessaires.

Ils comprennent des interventions dans le lit au droit de l'aménagement pouvant comporter l'enlèvement de blocs de taille importante.

### **Article 4 : prescriptions relatives à la réalisation des travaux**

L'ouvrage est réalisé dans la continuité du profil en travers du cours d'eau constaté en amont et en aval.

Le sabot est établi à une cote permettant son recouvrement par les matériaux naturels du lit.

Les sédiments déblayés pour la réalisation sont réutilisés autant que possible, voire restitués dans le cours d'eau. L'exploitant informe le service de la police de l'eau des volumes de sédiment non-réutilisables et exportés du site.

Le site est remis en état à l'issue des travaux, ce qui comprend notamment le régalaage du lit et le ré-engazonnement de la zone terrassée.

Les lits de plants et plançons sont réalisés avec les espèces naturellement présentes en berge sur le territoire de la commune.

Le service en charge de la police de l'eau (M. Mathias DAMOUR, tél. 04.50.33.78.44) et l'AFB (M. RICHARDOT, tél. 06.72.08.13.69) sont avertis 8 jours avant commencement des travaux.

Toutes dispositions sont prises pour limiter la turbidité des eaux superficielles ; tout déversement direct ou indirect de matières polluantes (hydrocarbures, ciment...) dans les eaux superficielles est proscrit.

Toutes les dispositions sont prises pour limiter la diffusion d'espèces végétales invasives (renouée du Japon, balsamine de l'Himalaya...).

Les services cités ci-dessus sont également destinataires d'un compte rendu des opérations réalisées dans un délai d'un mois suivant l'achèvement des travaux.

## **Article 5 : conditions générales d'intervention sur les parcelles privées – Droits et devoirs des riverains**

### ***5-1 – Caractère facultatif de l'intervention de la collectivité***

L'intervention de la collectivité ne décharge pas les propriétaires riverains de leurs devoirs en matière d'entretien des cours d'eau résultant de l'article L215-14 du code de l'environnement.

L'intervention de la collectivité en lieu et place des propriétaires riverains, pour la réalisation des travaux d'entretien et d'aménagement du cours d'eau, présente un caractère facultatif.

La collectivité peut cesser de se substituer, de manière temporaire ou définitive, aux obligations légales des riverains en matière d'entretien des cours d'eau. En pareil cas, la collectivité informe les propriétaires riverains de l'arrêt de son intervention par tout moyen approprié.

### ***5-2 – Fondement de l'intervention de la collectivité***

L'intervention de la collectivité vise exclusivement la sauvegarde des intérêts généraux et collectifs.

Il n'est ni de sa compétence, ni de sa responsabilité, d'entreprendre des travaux relevant exclusivement de la prise en compte des seuls intérêts particuliers.

### ***5-3 – Information des propriétaires riverains***

Préalablement à la réalisation des travaux d'entretien ou d'aménagement définis dans le présent arrêté, les propriétaires riverains sont informés de l'intervention de la collectivité au droit de leurs parcelles.

L'information des propriétaires riverains est faite avec un préalable suffisant pour leur permettre de solliciter, s'ils le souhaitent, des informations complémentaires sur les travaux projetés.

### ***5-4 – Accès aux parcelles***

Pendant la durée des travaux, les propriétaires sont tenus de laisser passer, sur leurs terrains, les fonctionnaires et agents chargés de la surveillance, les entrepreneurs et ouvriers, ainsi que les engins mécaniques strictement nécessaires à la réalisation des travaux.

L'accès au cours d'eau se fait autant que possible depuis les voies publiques et en longeant les berges.

Dans le cas particulier où l'accès au cours d'eau n'est pas possible de cette manière, la collectivité est habilitée à pénétrer sur les parcelles non-riveraines du cours d'eau, en respectant les arbres et les plantations existants. Elle assure en tant que de besoin la dépose et la repose des clôtures.

En cas d'interventions d'urgence, les propriétaires riverains sont tenus de faciliter, par tous moyens appropriés, l'accès au cours d'eau pour les interventions que la collectivité serait conduite à réaliser dans l'urgence, afin de préserver le libre écoulement des eaux lors d'événements particuliers tels que les crues.

### ***5-5 – Droit de pêche***

En application de l'article L435-5 du code de l'environnement, lorsqu'un cours d'eau ou une section de cours d'eau visé à l'article 1<sup>er</sup> du présent arrêté fait l'objet d'un entretien par la collectivité, le droit de pêche du propriétaire riverain est exercé, hors les cours d'eau attenants aux habitations et les jardins, gratuitement, pour une durée de cinq ans, par l'association agréée pour la pêche et la protection du milieu aquatique pour cette section de cours d'eau ou, à défaut, par la fédération départementale des associations agréées pour la pêche et la protection du milieu aquatique.

Pendant la période d'exercice gratuit du droit de pêche, le propriétaire conserve le droit d'exercer la pêche pour lui-même, son conjoint, ses ascendants et ses descendants.

**Article 6 : répartition des dépenses**

Le financement des travaux est assuré en intégralité par le SM3A. Aucune participation financière n'est demandée aux propriétaires riverains.

**Article 7 : conformité au dossier et modifications**

Les travaux objets de la présente autorisation sont situés et conduits conformément aux plans et contenu du dossier de demande d'autorisation, sans préjudice des dispositions de la présente autorisation, des arrêtés complémentaires et des réglementations en vigueur.

Sauf prescriptions contraires définies dans le présent arrêté, les travaux suivent les modalités décrites dans le dossier de demande de déclaration d'intérêt général.

Pour toute modification notable apportée aux travaux, le pétitionnaire informe préalablement les services précités.

**Article 8 : droits des tiers**

Les droits des tiers sont et demeurent expressément réservés.

**Article 9 : publication et information des tiers**

Le présent arrêté est notifié au pétitionnaire. Il est publié au recueil des actes administratifs de la préfecture et mis à la disposition du public sur le site internet de la préfecture pendant une durée d'au moins 1 an.

Cet arrêté est affiché pendant un mois en mairie des CONTAMINES-MONTJOIE.

**Article 10 : voies et délais de recours**

Le pétitionnaire peut présenter un recours gracieux dans un délai de deux mois à compter de la publication du présent arrêté au recueil des actes administratifs. Le silence gardé par l'administration pendant plus de deux mois sur la demande de recours gracieux emporte décision implicite de rejet de cette demande, conformément à l'article R421-2 du code de justice administrative.

Dans le même délai de deux mois, le présent arrêté est susceptible de recours devant le tribunal administratif territorialement compétent à compter de sa publication au recueil des actes administratifs par le pétitionnaire et dans un délai d'un an par les tiers, dans les conditions de l'article R514-3-1 du code de l'environnement.

**Article 11 : exécution**

Mme la secrétaire générale de la préfecture, MM. le président du SM3A, directeur départemental des territoires, le maire des CONTAMINES-MONTJOIE sont chargés, chacun en ce qui le concerne, de l'exécution du présent arrêté dont une copie est adressée à M. le chef du service départemental de l'agence française pour la biodiversité.

Le préfet  
Pour le Préfet,  
La Secrétaire Générale

  
Florence GOUACHE



74\_DDT\_Direction départementale des territoires de  
Haute-Savoie

74-2018-04-11-003

Arrêté préfectoral n° DDT-2018-865 - Déclaration d'intérêt  
général et d'urgence des travaux de gestion des matériaux  
du bassin versant de la Bialle - DOMANCY,  
SALLANCHES, PASSY



PRÉFET DE LA HAUTE-SAVOIE

Direction départementale  
des territoires

Service eau-environnement

Cellule milieux aquatiques

Affaire suivie par M. DAMOUR

Tél. : 04.50.33.78.44

[mathias.damour@haute-savoie.gouv.fr](mailto:mathias.damour@haute-savoie.gouv.fr)

Annecy, le 11 avril 2018

LE PRÉFET DE LA HAUTE-SAVOIE

Officier de la Légion d'honneur

Officier de l'ordre national du Mérite

**ARRÊTÉ n° DDT-2018-865**

**Déclaration d'intérêt général et d'urgence des travaux de gestion des matériaux du bassin versant de la Bialle**

**Communes : DOMANCY, SALLANCHES et PASSY**

VU l'article 3 de la loi du 29 décembre 1892 relative aux dommages causés à la propriété privée par l'exécution des travaux publics ;

VU le code de l'environnement, notamment ses articles L211-7, R214-44 et R214-88 à R214-104 (opérations déclarées d'intérêt général ou d'urgence) ;

VU le code rural et de la pêche maritime, notamment ses articles L151-36 à L151-40 ;

VU le décret n° 2004-374 du 29 avril 2004 modifié, relatif aux pouvoirs des préfets, à l'organisation et à l'action des services de l'État dans les régions et départements ;

VU le décret du 3 novembre 2016 portant nomination de M. Pierre LAMBERT, préfet, en qualité de préfet de la Haute-Savoie ;

VU le schéma directeur d'aménagement et de gestion des eaux du bassin Rhône-Méditerranée approuvé le 3 décembre 2015 ;

VU la demande du 13 mars, reçue le 27 mars 2018 du SM3A, par laquelle il sollicite la déclaration d'intérêt général et d'urgence des travaux de gestion des matériaux du bassin versant de la Bialle, sur les communes de DOMANCY, SALLANCHES et PASSY ;

**CONSIDÉRANT** le caractère d'urgence de la mise en œuvre des actions mentionnées dans le présent arrêté pour la sécurité des biens et des personnes ;

**CONSIDÉRANT** que les propriétaires riverains ne sont pas en capacité d'effectuer par eux-mêmes, ni dans de bonnes conditions et dans des délais respectables, les travaux nécessaires ;

**CONSIDÉRANT** que ces travaux répondent à la notion d'intérêt général visée à l'article L211-7 du code de l'environnement ;

15 rue Henry-Bordeaux - 74998 Annecy cedex 9

téléphone : 04 50 33 78 00 – télécopie : 04 50 27 96 09 – courriel : [ddt@hauts-savoie.gouv.fr](mailto:ddt@hauts-savoie.gouv.fr)

internet : [www.haute-savoie.gouv.fr](http://www.haute-savoie.gouv.fr) - horaires d'ouverture : 8 h 30 – 12 h 00 / 13 h 30 – 17 h 00 (16 h 00 le vendredi)

W:\Environnement\Eau\01\_Travaux\Communes\autres\Plan\_de\_gestion\_Bialle\DIG\_urgence\ARP\_DDT\_2018\_865.odt

**CONSIDÉRANT** que ces travaux répondent aux critères définis à l'article L151-37 du code rural dispensant d'enquête publique ;

**SUR** proposition de M. le secrétaire général de la préfecture ;

## **ARRÊTE**

### **Article 1 : objet**

Les travaux relatifs à l'entretien d'urgence sur les sites mentionnés ci-dessous sont déclarés d'intérêt général en application de l'article L211-7 du code de l'environnement.

À ce titre, le SM3A est autorisé, sous réserve des prescriptions énoncées aux articles suivants, à exécuter les travaux détaillés dans le dossier pour les sites suivants :

- site 1 : ruisseau de Sous la Viaz ;
- site 2 : Nant d'Arvillon - Bassin des îles ;
- site 3 : ruisseau du Creulard et ruisseau de la Vigne ;
- site 4 : Biallière du Battoir – Aval pont SNCF.

La situation des travaux et la liste des parcelles concernées sont indiquées dans le dossier en annexe. Le SM3A est autorisé à pénétrer ou à faire pénétrer dans toutes les propriétés riveraines, à titre temporaire et pour la durée du chantier, tout engin ou entreprise nécessaire aux travaux d'aménagement prévus.

### **Article 2 : définition des interventions**

Les travaux d'entretien sont guidés par la nécessité de sécurisation des biens et des personnes, et se limitent à cet objectif.

Les opérations sont de l'entretien ayant vocation à être régulier (période annuelle ou pluriannuelle) dans le cadre d'une nouvelle autorisation, ou dans le cadre de l'entretien effectué par les riverains.

Il ne s'agit pas d'opération de requalification ou reprofilage durable, voire définitif. Le tracé des cours d'eau n'est pas modifié.

### **Article 3 : prescriptions relatives à la réalisation des travaux**

Le bénéficiaire de la DIG limite l'ampleur des travaux au nécessaire de façon à limiter les incidences tels que drainage superflu et modification excessive du profil des cours d'eau.

Les travaux sont réalisés de manière à limiter les impacts négatifs sur la faune la flore et les milieux naturels. L'état des sites après intervention permet la reprise de la végétation.

Toutes dispositions sont prises pour limiter la turbidité des eaux superficielles.

Toutes les dispositions sont prises pour limiter la diffusion d'espèces végétales invasives (renouée du Japon, balsamine de l'Himalaya...).

Le service en charge de la police de l'eau (M. Mathias DAMOUR, tél. 04.50.33.78.44) et l'AFB (M. RICHARDOT, tél. 06.72.08.13.69) sont avertis avant commencement des travaux.

Les services cités ci-dessus sont également destinataires d'un compte rendu des opérations réalisées dans un délai d'un mois suivant l'achèvement des travaux.

## **Article 4 : conditions générales d'intervention sur les parcelles privées – Droits et devoirs des riverains**

### ***4-1 – Caractère facultatif de l'intervention de la collectivité***

L'intervention de la collectivité ne décharge pas les propriétaires riverains de leurs devoirs en matière d'entretien des cours d'eau résultant de l'article L215-14 du code de l'environnement.

L'intervention de la collectivité en lieu et place des propriétaires riverains, pour la réalisation des travaux d'entretien et d'aménagement des cours d'eau, présente un caractère facultatif.

La collectivité peut cesser de se substituer, de manière temporaire ou définitive, aux obligations légales des riverains en matière d'entretien des cours d'eau. En pareil cas, la collectivité informe les propriétaires riverains de l'arrêt de son intervention par tout moyen approprié.

### ***4-2 – Fondement de l'intervention de la collectivité***

L'intervention de la collectivité vise exclusivement la sauvegarde des intérêts généraux et collectifs.

Il n'est ni de sa compétence, ni de sa responsabilité, d'entreprendre des travaux relevant exclusivement de la prise en compte des seuls intérêts particuliers.

### ***4-3 – Information des propriétaires riverains***

Préalablement ou dès le début d'une intervention définie dans le présent arrêté, les propriétaires riverains sont informés de l'intervention de la collectivité au droit de leurs parcelles par voie d'affichage en mairie et à l'affichage de cet arrêté sur les lieux prévus pour la réalisation du projet.

Copie du dossier et du présent arrêté est fournie aux propriétaires riverains qui en feraient la demande, préalablement et pendant le déroulement de l'opération.

### ***4-4 – Accès aux parcelles***

Pendant la durée des travaux, les propriétaires sont tenus de laisser passer, sur leurs terrains, les fonctionnaires et agents chargés de la surveillance, les entrepreneurs et ouvriers, ainsi que les engins mécaniques strictement nécessaires à la réalisation des travaux.

L'accès aux cours d'eau se fait autant que possible depuis les voies publiques et en longeant les berges.

Dans le cas particulier où l'accès aux cours d'eau n'est pas possible de cette manière, la collectivité est habilitée à pénétrer sur les parcelles non-riveraines des cours d'eau, en respectant les arbres et les plantations existants. Elle assure en tant que de besoin la dépose et la repose des clôtures.

En cas d'interventions d'urgence, les propriétaires riverains sont tenus de faciliter, par tous moyens appropriés, l'accès aux cours d'eau pour les interventions que la collectivité serait conduite à réaliser dans l'urgence, afin de préserver le libre écoulement des eaux lors d'événements particuliers tels que les crues.

## **Article 5 : répartition des dépenses**

Le financement des travaux est assuré en intégralité par le SM3A. Aucune participation financière n'est demandée aux propriétaires riverains.

## **Article 6 : durée de la déclaration d'intérêt général**

La présente déclaration d'intérêt général est valable pour une durée d'un an à compter de la signature du présent arrêté.

**Article 7 : conformité au dossier et modifications**

Sauf prescriptions contraires définies dans le présent arrêté, les travaux suivent les modalités décrites dans le dossier de demande de déclaration d'intérêt général.

Pour toute modification notable apportée aux travaux, le pétitionnaire informe préalablement les services précités.

**Article 8 : droits des tiers**

Les droits des tiers sont et demeurent expressément réservés.

**Article 9 : publication et information des tiers**

Le présent arrêté est notifié au pétitionnaire. Il est publié au recueil des actes administratifs de la préfecture et mis à la disposition du public sur le site internet de la préfecture pendant une durée d'au moins 1 an.

Cet arrêté est affiché pendant un mois en mairies de DOMANCY, SALLANCHES et PASSY.

**Article 10 : voies et délais de recours**

Le pétitionnaire peut présenter un recours gracieux dans un délai de deux mois à compter de la publication du présent arrêté au recueil des actes administratifs. Le silence gardé par l'administration pendant plus de deux mois sur la demande de recours gracieux emporte décision implicite de rejet de cette demande, conformément à l'article R421-2 du code de justice administrative.

Dans le même délai de deux mois, le présent arrêté est susceptible de recours devant le tribunal administratif territorialement compétent à compter de sa publication au recueil des actes administratifs par le pétitionnaire et dans un délai d'un an par les tiers, dans les conditions de l'article R514-3-1 du code de l'environnement.

**Article 11 : exécution**

MM. le secrétaire général de la préfecture, le président du SM3A, le directeur départemental des territoires, les maires de DOMANCY, SALLANCHES et PASSY sont chargés, chacun en ce qui le concerne, de l'exécution du présent arrêté dont une copie est adressée à M. le chef du service départemental de l'agence française pour la biodiversité.

Le préfet



Pierre LAMBERT



Syndicat Mixte d'Aménagement de  
l'Arve et de ses Affluents  
300 Chemin des Prés Moulin  
74800 ST PIERRE EN FAUCIGNY  
Tél. : 04.50.25.60.14  
[sm3a@riviere-arve.org](mailto:sm3a@riviere-arve.org)

Le 13 mars 2018,

## FICHE DE DECLARATION DE TRAVAUX D'URGENCE AU REGARD DE LA LOI SUR L'EAU ET DEMANDE DE DECLARATION D'INTERET GENERAL

### CURAGE EN PLUSIEURS ENDROITS SUR LE BASSIN VERSANT DE LA BIALLE SUR LES COMMUNES DE DOMANCY, SALLANCHES ET PASSY

#### Identification du demandeur

Syndicat Mixte d'Aménagement de l'Arve et de ses Affluents  
300 chemin des Prés Moulin  
74800 SAINT PIERRE EN FAUCIGNY  
Tel : 04.50.25.60.14  
Fax : 04.50.25.67.30  
Courriel : [sm3a@riviere-arve.org](mailto:sm3a@riviere-arve.org)

#### Localisation



Tronçons de cours d'eau concernés, Biallière du Battoir, ruisseau de la Vigne, ruisseau du Creulard, Nant d'Arvillon, Biallière et ruisseau de sous la Viaz. (IGN Scan25 2016 -- Orthophotoplan IGN 2015 -- cadastre 2017)

## Eléments de contexte

Les crues des 4 et 22 janvier ont mis en évidence les difficultés du réseau hydrographique du bassin-versant de la Bialle à évacuer les forts débits. De nombreux débordements ont eu lieu et ont nécessité des interventions en urgence du SM3A. Un rapport d'évènement a été adressé au service Eau-Environnement de la DDT 74 pour déclaration des travaux en urgence.

Bien que ces opérations aient eu un impact positif sur l'écoulement des débits de crue, quelques tronçons de cours d'eau présentent toujours des difficultés, même hors périodes de précipitation, les lignes d'eau demeurent très élevées.

Cela laisse craindre que pendant la saison de fonte des neiges ces cours d'eau ne débordent de nouveau dans ces zones à forts enjeux.

Les interventions ci-dessous visent à prévenir les débordements par abaissement du fond de lit, retrait des obstacles et végétaux gênant le bon écoulement et/ou encombrant le lit.

Un dossier de demande de Déclaration d'Intérêt Général pour le plan de gestion des matériaux solides et des boisements sur le bassin versant de la Bialle va être déposé courant mars 2018 à la Préfecture de la Haute-Savoie. Les sites identifiés ci-après font d'ailleurs l'objet d'une fiche de gestion, jointe au présent dossier.

### Site 1 – Ruisseaux de Sous la Vlaz / De la Blallière



Tronçons de cours d'eau concernés - la cartographie hydrographie du cadastre est erronée

La propriété de M. Striato demeure menacée dès qu'il y a des précipitations et l'eau sur les terrains voisins se ressuie avec difficulté.

#### Objectif de l'intervention :

Il est nécessaire de prévenir les inondations afin :

- D'optimiser l'évacuation des écoulements
- D'améliorer le gabarit hydraulique du ruisseau en retirant tous les obstacles
- D'effectuer le curage et le retrait de la végétation encombrante

Ces interventions sont à effectuer au moyen d'une pelle 6-8T depuis les rives (champs agricoles).



**Mode opératoire :**

- Curage à la confluence avec la Biallière sur 30 à 50ml – retrait de la végétation (phragmites) qui encombrant le lit
- Curage du ruisseau de « sous la Viaz » sur 200ml – retrait de la végétation (phragmites) qui encombrant le lit - sans élargissement du lit.

Les produits de curage pourront être réinjectés dans l'Arve au niveau de la plateforme de SM3A de Passy.

**Justification de l'urgence :**

Cette action de prévention doit être effectuée avant la période de fonte des neiges où tout épisode pluvieux pourra entraîner des débordements et atteindre les enjeux.

**DIG – BIALLE : Fiche site n°15 Jointe (sous la Viaz) – Fiche site n°18 Jointe (Biallière)**

**Site 2 : Nant d'Arvillon – Bassin des Iles**



Tronçons de cours d'eau concernés - la cartographie hydrographique du cadastre est erronée

Le Nant d'Arvillon a un lit fortement perché. Le niveau du fond de lit est élevé sur l'ensemble du linéaire, notamment au droit des enjeux (habitations en rive gauche) comme illustré sur le plan ci-dessus.

Un profil d'équilibre avec niveau plus bas a d'ailleurs été proposé dans le plan de gestion des matériaux solides mentionné ci-avant.

Lors des dernières crues la revanche était très faible (inférieure à 20cm), la surverse a été évitée de peu et aurait eu d'importantes conséquences sur les habitations.

Un ouvrage de rétention sédimentaire avait été aménagé (bassin des Iles, fiche Jointe) et n'a pas été entretenu depuis plusieurs années. Cela a très probablement participé à l'exhaussement du fond de lit sur l'ensemble du tronçon.

**Objectif de l'intervention :**

Cette intervention vise à rétablir la capacité du bassin des Iles et abaisser le niveau de fond de lit au droit de l'ouvrage.

Une action complémentaire de curage dans le lit ainsi que l'érosion régressive permettront de baisser le fond de lit au droit des enjeux.



**La revanche ainsi gagnée permettra au cours d'eau d'admettre des débits de crue plus importants.**



*Très faible revanche lors des crues du Nant d'Arvillon, au droit des habitations*

**Mode opératoire :**

**Intervention préalable sur les boisements pour permettre la manœuvre de la pelle mécanique. Les rémanents seront laissés sur place, organisés en andins.**

**Organisation des écoulements en rive droite de façon à effectuer le curage hors des écoulements vif du Nant.**

**Site accessible à des camions 6x4 – 8x4 pour l'évacuation des matériaux. Un jeu de pelle pourra être effectué ou un mini tombereau à 4 roues pour le curage à l'arrière des habitations.**

**La pelle employée sera de type 15T compacte.**

**L'opérateur de la pelle prendra soin de ne pas élargir le lit ou détériorer les berges.**

**Les matériaux extraits seront réinjectés sur les sites de réinjection du SM3A.**

**DIG – Bialle : Fiche site n°14 (Arvillon aval) – Fiche BAC Bassin des Iles**

**Justification de l'urgence :**

**Cette action de prévention doit être effectuée avant la période de fonte des neiges où tout épisode pluvieux pourrait entraîner un débordement et atteindre les enjeux. Un brèche dans la digue en lit perché aurait des conséquences graves et serait très difficile à traiter dans l'urgence.**

### **Site 3 : Ruisseau du Creulard et Ruisseau de la Vigne**



*Tronçons de cours d'eau concernés – A gauche deux petites zones sur le ruisseau de la Vigne – A droite 700m sur le ruisseau du Creulard*

**Saturation du réseau hydrographique lors des épisodes pluvieux.**

**L'encombrement et l'envasement de ces tronçons provoquent des débordements avec de nombreuses conséquences sur les quartiers environnant : engorgement des réseaux d'évacuation des eaux de pluie ; remontées de nappe ; inondations de sous-sols, etc.**

**Objectif de l'intervention :**

- **optimiser l'évacuation des écoulements**
- **améliorer le gabarit hydraulique du ruisseau en retirant tous les obstacles**
- **effectuer le curage et le retrait de la végétation encombrante**
- **dégager les points bloquants accessibles**

**Mode opératoire :**

**Les travaux seront effectués depuis les berges à l'aide d'une pelle mécanique (6 ou 8T).**

**Les produits de curage seront chargés et évacués vers plateforme SM3A pour réinjection dans l'Arve.**

**Les terrains seront si nécessaire remis en forme et remis en état.**

**DIG Bialle : Fiche site n°15 (Creulard) – Fiche site n°15 (Vigne)**

**Justification de l'urgence :**

**Cette action de prévention doit être effectuée avant la période de fonte des neiges où tout épisode pluvieux pourra entraîner des débordements et atteindre les enjeux. Le niveau de la ligne d'eau reste très élevé même hors temps de pluie.**



*Tronçon de cours d'eau concerné*

**Saturation du réseau hydrographique lors des épisodes pluvieux.**

**L'encombrement et l'envasement de ce tronçons provoque des débordements avec de nombreuses conséquences sur le quartier environnant : engorgement des réseaux d'évacuation des eaux de pluie ; remontées de nappe ; Inondations de sous-sols, etc.**

**Objectif de l'intervention :**

- **optimiser l'évacuation des écoulements**
- **améliorer le gabarit hydraulique du ruisseau en retirant tous les obstacles**
- **effectuer le curage et le retrait de la végétation encombrante**
- **dégager les points bloquants accessibles**

**Mode opératoire :**

**Les travaux seront effectués depuis les berges ou les ouvrages de franchissement à l'aide d'une pelle mécanique de 8 à 15T.**

**Le tronçon juste à l'aval du pont SNCF pourrait être curé depuis le lit, en prenant soin d'isoler les écoulements du travail de la pelle mécanique.**

**Les produits de curage seront chargés et évacués vers plateforme SM3A pour réinjection dans l'Arve.**

**Les terrains seront si nécessaire remis en forme et remis en état.**

**DIG Bialle : Fiche site n°15 (Battoir)**

**Justification de l'urgence :**

**Cette action de prévention doit être effectuée avant la période de fonte des neiges où tout épisode pluvieux pourra entraîner des débordements et atteindre les enjeux.**

## VOLET « DEMANDE DE DECLARATION D'INTERET GENERAL »

### CURAGE EN PLUSIEURS ENDROITS SUR LE BASSIN VERSANT DE LA BIALLE SUR LES COMMUNES DE DOMANCY, SALLANCHES ET PASSY

#### *Justification de la DIG d'urgence*

*Les crues des 4 et 22 janvier ont mis en évidence les difficultés du réseau hydrographique du bassin-versant de la Bialle à évacuer les forts débits. De nombreux débordements ont eu lieu et ont nécessité des interventions en urgence du SM3A. Un rapport d'évènement a été adressé au service Eau-Environnement de la DDT 74 pour déclaration des travaux en urgence.*

*Bien que ces opérations aient eu un impact positif sur l'écoulement des débits de crue, quelques tronçons de cours d'eau présentent toujours des difficultés, même hors périodes de précipitation, les lignes d'eau demeurent très élevées, en particulier sur les sites 1 et 3.*

*Cela laisse craindre que pendant la saison de fonte des neiges ces cours d'eau débordent de nouveau dans ces zones à forts enjeux. Les interventions objet de la présente demande de déclaration d'intérêt général d'urgence visent à prévenir les débordements par abaissement du fond de lit, retrait des obstacles et végétaux gênant le bon écoulement et/ou encombrant le lit.*

*Un dossier de demande de Déclaration d'Intérêt Général pour le plan de gestion des matériaux solides et des boisements sur le bassin versant de la Bialle va être déposé courant mars 2018 à la Préfecture de la Haute-Savoie. Les sites identifiés ci-après font d'ailleurs l'objet d'une fiche de gestion, jointe au présent dossier.*



**Plans et rapport parcellaire – Site 1 – Ruisseaux de sous la Vioz et Biallière**



**Ci-dessus les terrains impactés par le passage d'une pelle mécanique et/ou d'un engin de type mini-tombereau 4 roues pour l'évacuation des produits de curage.**

Parcelle	Propriétaire				Code	Section	Situation	Numéro	Contenance cadastrale (m²)	Zone(s) POS/PLU communal	Compte	Qualité d'usage	Nom	Prénom	Nom Complet	Situation	Adresse	Complément d'adresse	Ville
	Commune	Code	Section	Situation															
DOMANCY 08	IMP DES VERVEINES	37	1748	Ab	74103G00136	MME	BELLEGARDE	MARIE-THERESE	MARIE-THERESE	GANNAZ/MARIE-THERESE CLARISSE	3750 RTE DU LAC	74440 MIEUSSY							
DOMANCY 08	BETOUX	38	630	Ap	74103C00044	M	COURT	SERGE	SERGE	COURT/SERGE	0019 RUE DE MONTYON	75009 PARIS							
DOMANCY 08	BETOUX	52	623	Ap	74103B00100	M	BIBOLLET	ANDRE	ANDRE	BIBOLLET/ANDRE	0125 IMP DE PLAN CHAMP	74700 DOMANCY							
DOMANCY 08	BETOUX	52	623	Ap	74103B00100	MME	BIBOLLET	CHRISTINE	CHRISTINE	MUGNIER/CHRISTINE MARIE	0125 IMP DE PLAN CHAMP	74700 DOMANCY							
DOMANCY 08	LES MOUILLES DE BETOUX	106	1905	Ap	74103B00356	MME	REY	MARIE LAURENCE	LAURENCE	VIONNET/MARIE-LAURENCE	0105 RUE CLOS DES ILES SUD	74700 SALLANCHES							
DOMANCY 08	LES MOUILLES DE BETOUX	106	1905	Ap	74103B00356	M	VIONNET	GEORGES	GEORGES	VIONNET/GEORGES ANDRE	0089 IMP DE LA MOLETTAZ L'EAU VIVE	74120 MEGEVE							
DOMANCY 08	LES MOUILLES DE BETOUX	106	1905	Ap	74103B00356	M	VIONNET	JEAN-PIERRE	PIERRE	VIONNET/JEAN-PIERRE	0040 HAM DU COLONNEY	74190 PASSY							

DOMANCY 08	LES MOUILLES DE BETOUX	106	1905	Ap	74103800356	MME	CARERA	CLAUDE	VIONNET/CLAUDE MARIE LOUISE	0072 IMP DES PRES	74700 DOMANCY
DOMANCY 08	LES MOUILLES DE BETOUX	106	1905	Ap	74103800356	MME	VIONNET	LUCIENNE	BIBOLLET/LUCIENNE	0017 RTE BERNARD HINAULT	74700 DOMANCY
DOMANCY 08	LES MOUILLES DE BETOUX	107	9998	Ap	74103C00044	M	COURT	SERGE	COURT/SERGE	0019 RUE DE MONTYON	75009 PARIS
DOMANCY 08	LES MOUILLES DE BETOUX	110	2102	Ap	74103S00062	M	STRIATO	FRANCO	STRIATO/FRANCO BRUNO	0159 RTE DU FAYET	74700 DOMANCY
DOMANCY 08	LES MOUILLES DE BETOUX	113	685	Ap	74103G00203	MME	GUER	MARIE THERESE	GANNAZ/MARIE THERESE FRANCOISE	0057 RUE ST JOSEPH	74700 SALLANCHES
DOMANCY 08	LES MOUILLES DE BETOUX	114	461	Ap	74103C00044	M	COURT	SERGE	COURT/SERGE	0019 RUE DE MONTYON	75009 PARIS
DOMANCY 08	LES MOUILLES	2479	2454	Uc	74103S00062	M	STRIATO	FRANCO	STRIATO/FRANCO BRUNO	0159 RTE DU FAYET	74700 DOMANCY





DOMANCY 08	LES MOUILLES DE BETOUX	2935	80	Ap	74103L00069	M	GELLE	ALAIN DENIS BERNARD	GELLE/ALAIN DENIS BERNARD	0150 IMP DES PRES VERTS	74700 DOMANCY
DOMANCY 08	RTE DU FAYET	3033	2427	Uc	74103S00062	M	STRIATO	FRANCO BRUNO	STRIATO/FRANCO BRUNO	0159 RTE DU FAYET	74700 DOMANCY
DOMANCY 08	BETOUX	3574	885	Ap	74103C00044	M	COURT	SERGE	COURT/SERGE	0019 RUE DE MONTYON	75009 PARIS
DOMANCY 08	LES MOUILLES DE BETOUX	3581	35	Ap	74103L00069	MME	LEMOULE	MARIE MADELEINE	SOCQUART/MARIE MADELEINE THERESE	0134 IMP DES PRES VERTS	74700 DOMANCY
DOMANCY 08	LES MOUILLES DE BETOUX	3581	35	Ap	74103L00069	MME	GELLE	ODILE	GOJON/ODILE MARTHE	0150 IMP DES PRES VERTS	74700 DOMANCY
DOMANCY 08	LES MOUILLES DE BETOUX	3581	35	Ap	74103L00069	M	LEMOULE	GUY	LEMOULE/GUY	0134 IMP DES PRES VERTS	74700 DOMANCY
DOMANCY 08	LES MOUILLES DE BETOUX	3581	35	Ap	74103L00069	M	GELLE	ALAIN DENIS BERNARD	GELLE/ALAIN DENIS BERNARD	0150 IMP DES PRES VERTS	74700 DOMANCY

<b>DOMANCY 08</b>	<b>IMP DES PRES VERTS</b>	<b>3664</b>	<b>800</b>	<b>Uc</b>	<b>74103+00117</b>	<b>G4</b>	<b>0075 IMP DES PRES VERTS</b>	<b>74700</b>	<b>DOMANCY</b>	
<b>DOMANCY 08</b>	<b>IMP DES PRES VERTS</b>	<b>3665</b>	<b>696</b>	<b>Uc</b>	<b>74103J00038 M</b>	<b>JOSEPH</b>	<b>LOUIS SYLVIO</b> <b>JOSEPH/LOUIS SYLVIO</b>	<b>0097 IMP DES PRES VERTS</b>	<b>74700</b>	<b>DOMANCY</b>
<b>DOMANCY 08</b>	<b>IMP DES PRES VERTS</b>	<b>3665</b>	<b>696</b>	<b>Uc</b>	<b>74103J00038 MME</b>	<b>JOSEPH</b>	<b>MARIE ELIZABETH PATRICIA</b> <b>MAURICE/MARIE ELISABETH PATRICIA</b>	<b>0097 IMP DES PRES VERTS</b>	<b>74700</b>	<b>DOMANCY</b>

*Plan et rapport parcellaire – Site 2 – Nant d'Arvillon / Bassin des Iles*

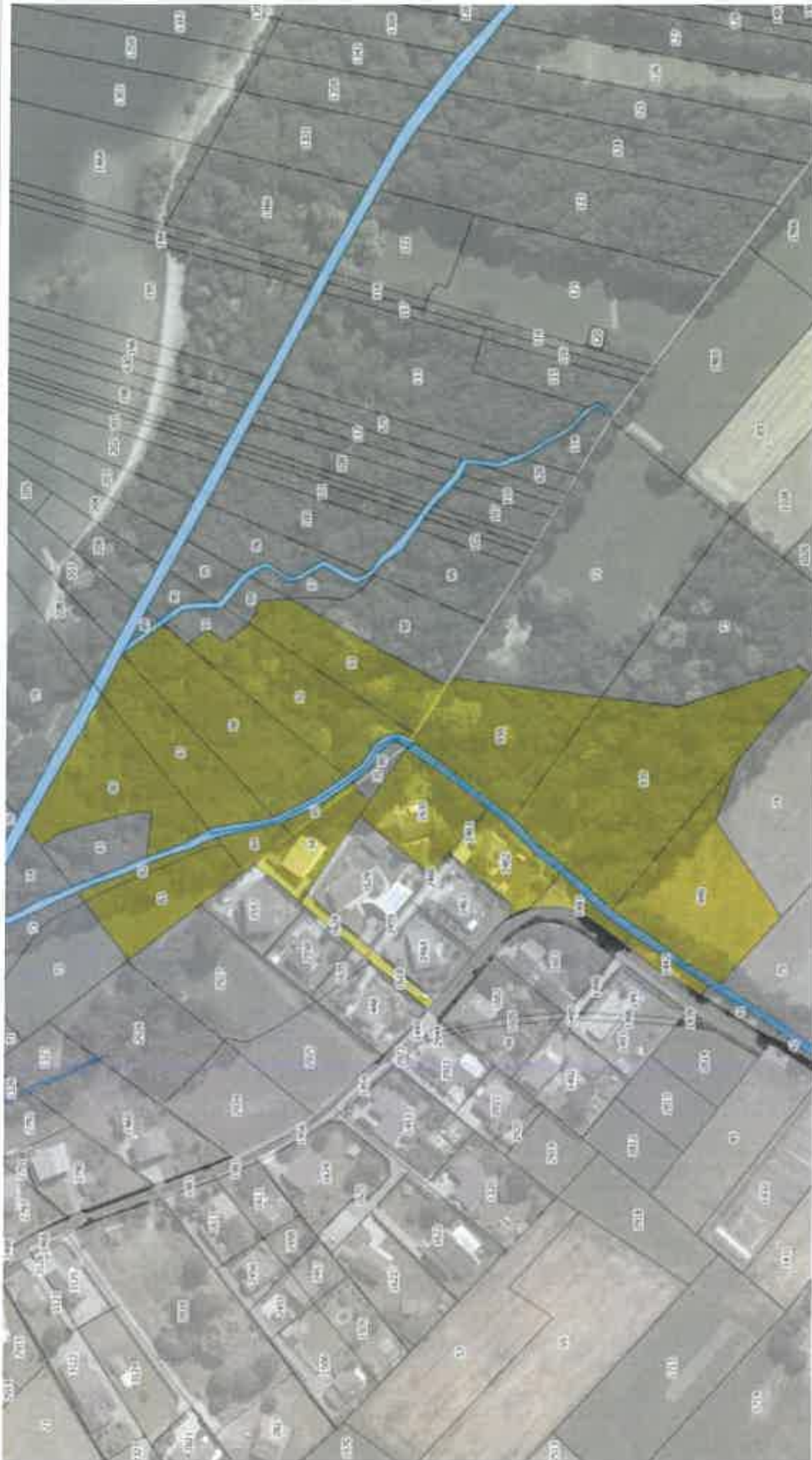

*Ci-dessus les terrains impactés par le passage d'une pelle mécanique et/ou d'un engin pour l'évacuation des produits de curage.*

Commune		Parcelle		Contenance cadastrale (m <sup>2</sup> )			Propriétaire		
Code Section	Situation	Numéro	Compte communal	Qualité	Nom d'usage	Prénom	Nom Complet	Adresse	Ville
DOMANCY 0A	IMP DE L ARVILLON	34	74103G00119	M	GUICHARD	ALAIN	GUICHARD/ALAIN	0078 IMP DE L ARVILLON	74700 DOMANCY
DOMANCY 0A	L EAU CHAUDE	938	74103B00320	M	BERTHELLET	ALAIN	BERTHELLET/ALAIN HENRI LOUIS	0011 RTE DU CHESNEY	74700 DOMANCY
DOMANCY 0A	L EAU CHAUDE	938	74103B00320	MME	LEJEUNE	DENISE JEANINE	BERTHELLET/DENISE JEANINE	0061 RUE DES COLCHIQUES	74930 REIGNIER-ESERY
DOMANCY 0A	L EAU CHAUDE	939	74103R00088	M	REVENAZ	BERNARD	REVENAZ/BERNARD FERNAND	0018 CHE DE L ECULLY	69660 COLLONGES-AU-MONT- D OR
DOMANCY 0A	L EAU CHAUDE	939	74103R00088	M	REVENAZ	SERGE	REVENAZ/SERGE HENRI	0093 IMP DES SOURCES	74700 DOMANCY
DOMANCY 0A	L EAU CHAUDE	939	74103R00088	M	REVENAZ	ROGER	REVENAZ/ROGER ALFRED EDMOND	0412 RTE DE SALLANCHES	74700 DOMANCY
DOMANCY 0A	L EAU CHAUDE	940	74103P00126	MME	MONTES-VASQUEZ	ANNIE	PAYRAUD/ANNIE MICHELLE SUZANNE	0990 RTE DE SALLANCHES	74700 DOMANCY
DOMANCY 0A	L EAU CHAUDE	940	74103P00126	M	PAYRAUD	PATRICK	PAYRAUD/PATRICK JACQUES	0880 RTE DE SALLANCHES	74700 DOMANCY
DOMANCY 0A	DERRIERE LA VOISE	1442	74103C00292	MME	LAIB	ZAKIA	BOUSSEMACER/ZAKIA	0305 RTE DU CLOS BARON	74700 DOMANCY
DOMANCY 0A	DERRIERE LA VOISE	1442	74103C00292	M	CARMAGNOLLE	MARC	CARMAGNOLLE/MARC MICHEL	0301 RTE DU CLOS BARON	74700 DOMANCY
DOMANCY 0A	DERRIERE LA VOISE	1442	74103C00292	MME	CARMAGNOLLE	JULIE	BAUP/MARINE JULIE	0301 RTE DU CLOS BARON	74700 DOMANCY
DOMANCY 0A	DERRIERE LA VOISE	1442	74103C00292	M	LAIB	BRAHIM	LAIB/BRAHIM	0305 RTE DU CLOS BARON	74700 DOMANCY

DOMANCY	0A	DERRIERE LA VOISE	1443	375	74103B00113	MME	BOCH	CHRISTIANE JEAN	MARIE ALICE	0365 RTE DU CLOS BARON	74700
DOMANCY	0A	DERRIERE LA VOISE	1443	375	74103B00113	M	BOCH	JACQUES	BOCH/JEAN-JACQUES CHRISTIAN	0365 RTE DU CLOS BARON	DOMANCY 74700
DOMANCY	0A	DERRIERE LA VOISE	1618	180	74103C00276	MME	ALLARD	CORINNE PASCAL	CHESNEY/CORINNE FRANCOISE	101 LE JORRAX	74120 PRAZ SUR ARLY
DOMANCY	0A	DERRIERE LA VOISE	1618	180	74103C00276	M	RIGOT	GERARD MAX	RIGOT/PASCAL GERARD MAXIMILIEN HENRI	0074 IMP DE L ARVILLON	74700 DOMANCY
DOMANCY	0A	DERRIERE LA VOISE	1618	180	74103C00276	MME	RIGOT	ANTONietta	METALLO/ANTONietta	0379 RUE PELLISSIER	74700 SALLANCHES
DOMANCY	0A	DERRIERE LA VOISE	1618	180	74103C00276	M	CHESNEY	JEAN- ROBERT	CHESNEY/JEAN ROBERT LEON	0040 IMP DE L ARVILLON	74700 DOMANCY
DOMANCY	0A	DERRIERE LA VOISE	1628	192	74103C00276	MME	ALLARD	CORINNE	CHESNEY/CORINNE	101 LE JORRAX	74120 PRAZ SUR ARLY
DOMANCY	0A	DERRIERE LA VOISE	1628	192	74103C00276	M	CHESNEY	JEAN- ROBERT	CHESNEY/JEAN ROBERT LEON	0040 IMP DE L ARVILLON	74700 DOMANCY
DOMANCY	0A	DERRIERE LA VOISE	1628	192	74103C00276	MME	RIGOT	ANTONietta SOTTINA PASCAL	METALLO/ANTONietta	0379 RUE PELLISSIER	74700 SALLANCHES
DOMANCY	0A	DERRIERE LA VOISE	1628	192	74103C00276	M	RIGOT	GERARD MAX	RIGOT/PASCAL GERARD MAXIMILIEN HENRI	0074 IMP DE L ARVILLON	74700 DOMANCY
DOMANCY	0A	IMP DE L ARVILLON	1630	1641	74103R00116	MME	RIGOT	ANTONietta SOTTINA PASCAL	METALLO/ANTONietta	0379 RUE PELLISSIER	74700 SALLANCHES
DOMANCY	0A	IMP DE L ARVILLON	1630	1641	74103R00116	M	RIGOT	GERARD MAX	RIGOT/PASCAL GERARD MAXIMILIEN HENRI	0074 IMP DE L ARVILLON	74700 DOMANCY
DOMANCY	0A	IMP DE L ARVILLON	2462	1069	74103B00254	M	BOUDOUANI	YVES	BOUDOUANI/YVES	0036 IMP DE L ARVILLON	74700 DOMANCY
DOMANCY	0A	IMP DE L ARVILLON	2462	1069	74103B00254	MME	BOUDOUANI	VERONIQUE	GIORDANI/VERONIQUE	0036 IMP DE L ARVILLON	74700 DOMANCY

PASSY	OP	LA CAVETTAZ SUD	80	2533	74208+00005	COMMUNE DE PASSY	0001 PL DE LA MAIRIE	74190 PASSY
PASSY	OP	LA CAVETTAZ SUD	82	235	74208+00005	COMMUNE DE PASSY	0001 PL DE LA MAIRIE	74190 PASSY
PASSY	OP	LA CAVETTAZ SUD	83	1654	74208+00005	COMMUNE DE PASSY	0001 PL DE LA MAIRIE	74190 PASSY
PASSY	OP	LA CAVETTAZ SUD	84	372	74208+00125	BENEDETTI-GUELPA	0250 IMP DES GARAGES	74190 PASSY
PASSY	OP	LA CAVETTAZ SUD	85	175	74208B00694	M	0125 IMP DE PLAN CHAMP	74700 DOMANCY
PASSY	OP	BOIS DES ILES SUD	87	1932	74208+00125	BENEDETTI-GUELPA	0250 IMP DES GARAGES	74190 PASSY
PASSY	OP	BOIS DES ILES SUD	88	2875	74208B00694	M	0125 IMP DE PLAN CHAMP	74700 DOMANCY
PASSY	OP	BOIS DES ILES SUD	92	2478	74208P00637	MME	0161 RTE DU VERNEY	74700 SALLANCHES
PASSY	OP	BOIS DES ILES SUD	92	2478	74208P00637	MME	GRISELLE RIAND/FRANCOISE CLOSDS CUGNETS	74700 SALLANCHES CHELMSFORD, MA
PASSY	OP	BOIS DES ILES SUD	92	2478	74208P00637	M	6 MORNING GLORY	1824 ETATS- UNIS
PASSY	OP	BOIS DES ILES SUD	93	1950	74208B00112	MME	RIAND/PHILIPPE SERGE BERTHELLET/OCTAVIE CLAVA	74700 DOMANCY



**Plan et rapport parcellaire - Site 3 - Ruisseau du Creulard et Ruisseau de la Vigne**

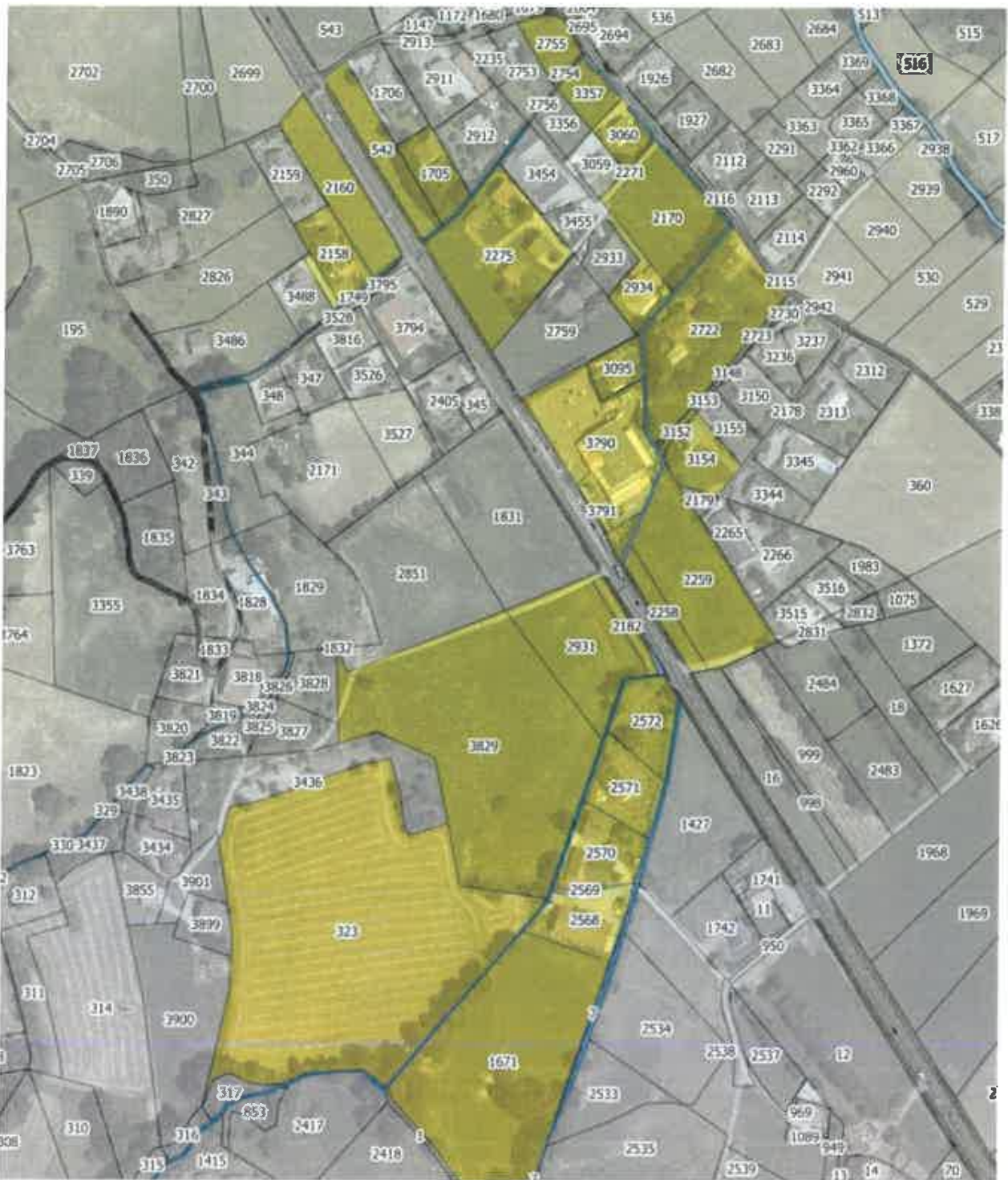

Parcelle			Contenance cadastrale				Propriétaire				
Commune	Code Section	Situation	Numéro	Contenance cadastrale (m <sup>2</sup> )	Compte communal	Qualité	Nom d'usage	Prénom	Nom Complet	Adresse	Ville
DOMANCY	0A	LES MOUILLES DE LEIGNY	1671	12338	74103C00146	M	CATHAND FERNAND	PAUL	CATHAND/PAUL FERNAND	0385 RTE DE CRUET	DOMANCY 74700
DOMANCY	0A	IMP DES MARAIS	2568	1888	74103P00241	M	PONCHAUD	REMY PIERRE	PONCHAUD/REMY PIERRE	CHEF LIEU	BELLECOMBE-EN-BAUGES 73340
DOMANCY	0A	IMP DES MARAIS	2568	1888	74103P00241	M	PONCHAUD	SIMON FREDERIC	PONCHAUD/SIMON FREDERIC	CHEF LIEU	BELLECOMBE-EN-BAUGES 73340
DOMANCY	0A	IMP DES MARAIS	2568	1888	74103P00241	M	PONCHAUD	ALEXIS	PONCHAUD/ALEXIS	CHEF LIEU	BELLECOMBE-EN-BAUGES 74700
DOMANCY	0A	RTE DE SALLANCHES	2569	108	74103P00208	M	PONCHAUD	REGIS	PONCHAUD/REGIS ALAIN	0076 IMP DES MARAIS	DOMANCY 74700
DOMANCY	0A	IMP DES MARAIS	2570	1993	74103P00208	M	PONCHAUD	REGIS	PONCHAUD/REGIS ALAIN	0076 IMP DES MARAIS	DOMANCY 74700
DOMANCY	0A	RTE DE SALLANCHES	2571	1770	74103*00049				COP PONCHAUD	1611 RTE DE SALLANCHES	DOMANCY 74700
DOMANCY	0A	RTE DE SALLANCHES	2572	1759	74103P00045	M	PONCHAUD	GERARD	PONCHAUD/GERARD ANDRE	1611 RTE DE SALLANCHES	DOMANCY 74700
SALLANCHES	0B	LES BOTTOLIERS	323	25925	74256M02127	MME	MUGNIER	SOPHIE	MABBOUX/SOPHIE MARIE THERESE	0338 CLOSDES BOTTOLIERS	74700 SALLANCHES
SALLANCHES	0B	LES BOTTOLIERS	323	25925	74256M02127	MME	CHESNEY	MICHELLE	MUGNIER/MICHELE BERTHE	0244 RTE DE LACHAT	74700 SALLANCHES
SALLANCHES	0B	SOUS LES GOLETTES	542	1860	74256P02274	M	DUCREY	NICOLAS	DUCREY/NICOLAS LUCIEN	0727 RTE DES GOLETTES	74700 SALLANCHES



SALLANCHES	OB	SOUS LES GOLETTES	542	1860	74256P02274	MME	DUCREY	ANNE- MARIE	PAGET/ANNE MARIE DANIELLE	0727 RTE DES GOLETTES	74700	SALLANCHES
SALLANCHES	OB	RTE SOUS LES BOTTOLLIER	1705	1305	74256G00186	M	GIVET	CLAUDE	GIVET/CLAUDE	0030 RTE SOUS LES BOTTOLLIER	74700	SALLANCHES
SALLANCHES	OB	RTE DES FONTANETS	2158	1398	74256B01316	M	BAIS	ROGER	BAIS/ROGER	0018 RTE DES FONTANETS	74700	SALLANCHES
SALLANCHES	OB	RTE DES FONTANETS	2158	1398	74256B01316	MME	BAIS	BEATRICE	FADDA/BEATRICE ELIANE	0018 RTE DES FONTANETS	74700	SALLANCHES
SALLANCHES	OB	FONTANET	2160	2573	74256P02274	MME	DUCREY	ANNE- MARIE	PAGET/ANNE MARIE DANIELLE	0727 RTE DES GOLETTES	74700	SALLANCHES
SALLANCHES	OB	FONTANET SOUS LES	2160	2573	74256P02274	M	DUCREY	NICOLAS	DUCREY/NICOLAS LUCIEN	0727 RTE DES GOLETTES	74700	SALLANCHES
SALLANCHES	OB	BOTTOLLIER	2170	3319	74256C02348	MME	DUCREY	JEANINE	CATHAND/JEANNINE FERNANDE	0040 IMP LES TRIADES	74700	SALLANCHES
SALLANCHES	OB	SOUS LES BOTTOLLIER	2170	3319	74256C02348	MME	FRARIER	EDMONDE	CATHAND/EDMONDE RENEE	0091 RTE DES FONTANETS	74700	SALLANCHES
SALLANCHES	OB	SOUS LES BOTTOLLIER	2170	3319	74256C02348	MME	GRADEL	SOLANGE	CATHAND/SOLANGE CLOTILDE ARMANDINE	0019 CHE DES MARTINAZ	74300	MAGLAND
SALLANCHES	OB	LES BOTTOLLIER	2182	452	74256P00255	M	PONCHAUD	GERARD	PONCHAUD/GERARD ANDRE	1611 RTE DE SALLANCHES	74700	DOMANCY
SALLANCHES	OB	SOUS LES BOTTOLLIER	2258	845	74256B02844	M	BOTTOLLIER- DARBELIN	NICOLAS	BOTTOLLIER- DARBELIN/NICOLAS GERARD	BOTTOLLIER- 1010 RTE BERNARD	74700	DOMANCY
SALLANCHES	OB	SOUS LES BOTTOLLIER	2258	845	74256B02844	M	DARBELIN	JEAN LUC	BOTTOLLIER- DARBELIN/JEAN-LUC	HINAULT 0181 CHE DU CART	74700	DOMANCY

SALLANCHES	OB	SOUS LES BOTTOLLIER-S	2258	845	74256B02844	MME	MONNI	JACQUELINE	BOTTOLLIER- DARBELIN/JACQUELINE MARIE BERNADETTE	1010 RTE BERNARD HINAULT	74700 DOMANCY
SALLANCHES	OB	SOUS LES BOTTOLLIER-S	2258	845	74256B02844	M	BOTTOLLIER DARBELIN	XAVIER ANDRE	DARBELIN/XAVIER ANDRE	0064 RUE DE L INDUSTRIE	92700 COLOMBES
SALLANCHES	OB	SOUS LES BOTTOLLIER-S	2259	4947	74256B02844	M	BOTTOLLIER DARBELIN	XAVIER ANDRE	DARBELIN/XAVIER ANDRE	0064 RUE DE L INDUSTRIE	92700 COLOMBES
SALLANCHES	OB	SOUS LES BOTTOLLIER-S	2259	4947	74256B02844	M	BOTTOLLIER- DARBELIN	JEAN LUC	BOTTOLLIER- DARBELIN/JEAN-LUC	0181 CHE DU CART	74700 DOMANCY
SALLANCHES	OB	SOUS LES BOTTOLLIER-S	2259	4947	74256B02844	MME	MONNI	JACQUELINE	BOTTOLLIER- DARBELIN/JACQUELINE MARIE BERNADETTE	1010 RTE BERNARD HINAULT	74700 DOMANCY
SALLANCHES	OB	SOUS LES BOTTOLLIER-S	2259	4947	74256B02844	M	BOTTOLLIER- DARBELIN	NICOLAS	BOTTOLLIER- DARBELIN/NICOLAS GERARD	1010 RTE BERNARD HINAULT	74700 DOMANCY
SALLANCHES	OB	SOUS LES BOTTOLLIER-S	2271	249	74256R00899	M	ROGER	PASCAL	ROGER/PASCAL	0258 RTE SOUS LES BOTTOLLIER-S	74700 SALLANCHES
SALLANCHES	OB	SOUS LES BOTTOLLIER-S	2271	249	74256R00899	MME	ROGER	SABINE	MARMASSE/SABINE CHRISTIANE PASCALE	0116 AV DE SALBRIS	41200 ROMORANTIN- LANTHENAY
SALLANCHES	OB	RTE SOUS LES BOTTOLLIER-S	2275	5282	74256A00264	M	ANTHOINE	CHRISTIAN	ANTHOINE/PIERRE CHRISTIAN	0108 RTE DE L ANCIEN PONT	74300 MAGLAND
SALLANCHES	OB	RTE SOUS LES BOTTOLLIER-S	2721	34	74256G01626	MME	SOLLJET	CHANTAL	GAY/CHANTAL MARIE JOSEPE	0182 AV DU STADE	74460 MARNAZ
SALLANCHES	OB	RTE SOUS LES BOTTOLLIER-S	2722	5638	74256F00037	M	FAVRE	AUGUSTE	FAVRE/BERNARD AUGUSTE	0358 RTE SOUS LES BOTTOLLIER-S	74700 SALLANCHES

SALLANCHES	OB	RTE SOUS LES BOTTOLLIERS	2722	5638	74256F00037	MME	FAVRE	GERMAINE	GUMET/GERMAINE MARIE	0358 RTE SOUS LES BOTTOLLIERS	74700 SALLANCHES
SALLANCHES	OB	RTE SOUS LES BOTTOLLIERS	2754	42	74256T00511	M	TVILLIER	JACQUES	TVILLIER/JACQUES GEORGES MARIE	0130 RTE SOUS LES BOTTOLLIERS	74700 SALLANCHES
SALLANCHES	OB	RTE SOUS LES BOTTOLLIERS	2754	42	74256T00511	MME	GIRELLI	FABIENNE	GEORGETTE JANINE NOELLE	0139 CHE DE LA TOUR	74190 PASSY
SALLANCHES	OB	RTE SOUS LES BOTTOLLIERS	2754	42	74256T00511	MME	TVILLIER	ODETTE	FERNANDES/ODETTE	0130 RTE SOUS LES BOTTOLLIERS	74700 SALLANCHES
SALLANCHES	OB	RTE SOUS LES BOTTOLLIERS	2755	916	74256T00513	MME	TVILLIER	ODETTE	FERNANDES/ODETTE	0130 RTE SOUS LES BOTTOLLIERS	74700 SALLANCHES
SALLANCHES	OB	RTE SOUS LES BOTTOLLIERS	2755	916	74256T00513	M	TVILLIER	LIONEL	TVILLIER/LIONEL MAURICE PIERRE JEAN	0130 RTE SOUS LES BOTTOLLIERS	74700 SALLANCHES
SALLANCHES	OB	RTE SOUS LES BOTTOLLIERS	2755	916	74256T00513	M	TVILLIER	JACQUES	TVILLIER/JACQUES GEORGES MARIE	0130 RTE SOUS LES BOTTOLLIERS	74700 SALLANCHES
SALLANCHES	OB	RTE SOUS LES BOTTOLLIERS	2757	34	74256T00511	MME	GIRELLI	FABIENNE	TVILLIER/FABIENNE GEORGETTE JANINE NOELLE	0139 CHE DE LA TOUR	74190 PASSY
SALLANCHES	OB	RTE SOUS LES BOTTOLLIERS	2757	34	74256T00511	M	TVILLIER	JACQUES	TVILLIER/JACQUES GEORGES MARIE	0130 RTE SOUS LES BOTTOLLIERS	74700 SALLANCHES
SALLANCHES	OB	RTE SOUS LES BOTTOLLIERS	2757	34	74256T00511	MME	TVILLIER	ODETTE	FERNANDES/ODETTE	0130 RTE SOUS LES BOTTOLLIERS	74700 SALLANCHES
SALLANCHES	OB	RTE SOUS LES BOTTOLLIERS	2931	4000	74256B01724	MME	PERRIN	ARMELLE	BALLET-BAZ/ARMELLE JEANNE	0594 RTE DU CLOS BARON	74700 DOMANCY

SALLANCHES	OB	LES BOTTOLLIERS	2931	4000	74256B01724	M	BALLET-BAZ	VINCENT ANDRE	BALLET-BAZ/VINCENT ANDRE	0079 RUE DU GEN DE GAULLE	74700 SALLANCHES
SALLANCHES	OB	LES BOTTOLLIERS	2931	4000	74256B01724	M	BALLET-BAZ	BENOIT	BALLET-BAZ/BENOIT ANTOINE	0630 RTE DU CLOS BARON	74700 DOMANCY
SALLANCHES	OB	LES BOTTOLLIERS	2934	1080	74256C02351	M	COURCOL	JEAN- PIERRE	COURCOL/JEAN- PIERRE	0252 RTE SOUS LES BOTTOLLIERS	74700 SALLANCHES
SALLANCHES	OB	LES BOTTOLLIERS	2934	1080	74256C02351	MME	COURCOL	LAURENCE	ROUSSEL/LAURENCE MARIE SUZANNE	0252 RTE SOUS LES BOTTOLLIERS	74700 SALLANCHES
SALLANCHES	OB	LES BOTTOLLIERS	3060	813	74256H00179	M	VAN EENOO	GWENAEL	VAN EENOO/GWENAEL BENJAMIN	0248 RTE SOUS LES BOTTOLLIERS	74700 SALLANCHES
SALLANCHES	OB	LES BOTTOLLIERS	3060	813	74256H00179	MME	VAN EENOO	ANNICK	HEVIN/ANNICK GERMAINE	0248 RTE SOUS LES BOTTOLLIERS	74700 SALLANCHES
SALLANCHES	OB	LES BOTTOLLIERS	3060	813	74256H00179	M	VAN EENOO	JEREMY	VAN EENOO/JEREMIE JULIEN	0199 CHE DE LA RARE	74190 PASSY
SALLANCHES	OB	LES BOTTOLLIERS	3060	813	74256H00179	M	VAN EENOO	FLORENT	VAN EENOO/CEDRIC FLORENT	0248 RTE SOUS LES BOTTOLLIERS	74700 SALLANCHES
SALLANCHES	OB	FAYET RTE DU	3095	826	74256B01458	MME	BAIS	MONIQUE	GIRARD/MONIQUE MARIE ROSE	1457 RTE DU FAYET	74700 SALLANCHES
SALLANCHES	OB	FAYET RTE DU	3095	826	74256B01458	M	BAIS	CLAUDE	BAIS/JEAN CLAUDE GAY/CHANTAL MARIE	1457 RTE DU FAYET	74700 SALLANCHES
SALLANCHES	OB	SOUS LES BOTTOLLIERS	3152	153	74256G01626	MME	SOLLIET	CHANTAL	JOSEPHE	0182 AV DU STADE	74460 MARNAZ
SALLANCHES	OB	LES BOTTOLLIERS	3154	1469	74256G01626	MME	SOLLIET	CHANTAL	GAY/CHANTAL MARIE JOSEPHE	0182 AV DU STADE	74460 MARNAZ

SALLANCHES	OB	SOUS LES BOTTOLLIER	3357	840	74256T00511	MME	TIVILLIER	ODETTE	FERNANDES/ODETTE TIVILLIER/FABIENNE	0130 RTE SOUS LES BOTTOLLIER	74700	SALLANCHES
SALLANCHES	OB	SOUS LES BOTTOLLIER	3357	840	74256T00511	MME	GIRELLI	FABIENNE	GEORGETTE JANINE NOELLE	0139 CHE DE LA TOUR 0130 RTE	74190 PASSY	SALLANCHES
SALLANCHES	OB	SOUS LES BOTTOLLIER	3357	840	74256T00511	M	TIVILLIER	JACQUES	TIVILLIER/JACQUES GEORGES MARIE	SOUS LES BOTTOLLIER	74700	SALLANCHES
SALLANCHES	OB	RTE DU FAYET	3790	4708	74256+01349				PISFAMA CL	0744 AV DE ST MARTIN 0030	74700	SALLANCHES
SALLANCHES	OB	RTE DU FAYET	3791	400	74256+00005				COMMUNE DE SALLANCHES	QUAIDE L HOTEL DE VILLE	74700	SALLANCHES
SALLANCHES	OB	LES BOTTOLLIER	3829	16093	74256C02017	MME	CATHAND	JOSEPHINE	CATHAND/MADELEINE MARIE JOSEPHINE	MADELEINE MARIE 0182	74700	SALLANCHES

**Plan et rapport parcellaire – Site 4 – Biallière du Battoir – aval pont SNCF**



Parcelle			Contenance cadastrale				Propriétaire					
Commune	Code Section	Situation	Numéro	Contenance cadastrale (m <sup>2</sup> )	Compte communal	Qualité	Nom d'usage	Nom	Prénom	Nom Complet	Adresse	Ville
SALLANCHES	OB	LES TRONCHETS D EN BAS	433	465	74256*01647					SNCF MOBILITES	0009 RUE JEAN PHILIPPE RAMEAU	93200 SAINT DENIS
SALLANCHES	OB	LES TRONCHETS D EN BAS	433	465	74256*01647					SNCF MOBILITES	0002 PL AUX ETOILES	93633 SAINT DENIS CEDEX
SALLANCHES	OB	RUE DES TROIS LACS	439	1926	74256*00264					COP HORIZONT LE HAMEAU FLEURI I	0000 RUE DES TROIS LACS	74700 SALLANCHES
SALLANCHES	OB	RUE DES TROIS LACS	1899	2180	74256*00273					COP LE HAMEAU FLEURI II	0000 RUE DES TROIS LACS	74700 SALLANCHES
SALLANCHES	OB	RUE CLOS TETE NOIRE	2341	529	74256A00577	M		ALBERTO	JEAN ROCH	ROCH	0000 RES DES ILES	20000 AJACCIO
SALLANCHES	OB	RUE CLOS TETE NOIRE	2342	452	74256P01782	MME		PAYRAUD	SYLVIE	LAFFIN/SYLVIE MARCELLE	0050 RUE CLOS TETE NOIRE	74700 SALLANCHES
SALLANCHES	OB	RUE CLOS TETE NOIRE	2342	452	74256P01782	M		PAYRAUD	SERGE	PAYRAUD/SERGE DOMINIQUE EMILE	0050 RUE CLOS TETE NOIRE	74700 SALLANCHES
SALLANCHES	OB	RUE CLOS TETE NOIRE	2343	436	74256V00343	MME		VIDAL- TIOILLIER	CATHERINE	VIDAL/CATHERINE COLETTE HELENE REGIE MUNICIPALE GAZ ELECTRICITE SALLANCHES	0010 CHE DE CRUET	DRUMETTAZ- CLARAFOND 74704 SALLANCHES CEDEX
SALLANCHES	OB	RUE DES TROIS LACS	2924	65	74256*00775						BP 138	SALLANCHES CEDEX



SALLANCHES	OB	RUE DES TROIS LACS	2929	211	74256+00775	REGIE MUNICIPALE GAZ ELECTRICITE SALLANCHES	BP 138 0030	74704 SALLANCHES CEDEX
SALLANCHES	OB	GRAND PRE	3139	135	74256+00005	COMMUNE DE SALLANCHES	QUAIDE L HOTEL DE VILLE	74700 SALLANCHES
SALLANCHES	OB	GRAND PRE	3140	4565	74256+01647	SNCF MOBILITES	0009 RUE JEAN PHILIPPE RAMEAU	93200 SAINT DENIS
SALLANCHES	OB	GRAND PRE	3140	4565	74256+01647	SNCF MOBILITES	0002 PL AUX ETOILES	93633 SAINT DENIS CEDEX
SALLANCHES	OB	LES TRONCHETS D EN BAS	3141	196	74256+00005	COMMUNE DE SALLANCHES	0030 QUAIDE L HOTEL DE VILLE	74700 SALLANCHES
SALLANCHES	OB	CLOSDES CHRISTAUX	3143	144	74256J00352	KIEV/VANN MEAN	0009 CLOSDES CHRISTAUX	74700 SALLANCHES
SALLANCHES	OB	CLOSDES CHRISTAUX	3143	144	74256J00352	JULLIARD/ALAIN ROGER NICOLAS	0009 CLOSDES CHRISTAUX	74700 SALLANCHES
SALLANCHES	OB	CLOSDES CHRISTAUX	3146	660	74256J00352	JULLIARD/ALAIN ROGER NICOLAS	0009 CLOSDES CHRISTAUX	74700 SALLANCHES
SALLANCHES	OB	CLOSDES CHRISTAUX	3146	660	74256J00352	KIEV/VANN MEAN	0009 CLOSDES CHRISTAUX	74700 SALLANCHES
SALLANCHES	OB	RUE DES TROIS LACS	3152	57	74256+00005	COMMUNE DE SALLANCHES	0030 QUAIDE L HOTEL DE VILLE	74700 SALLANCHES



## **Travaux prévus**

**Les travaux envisagés sont détaillés ci-dessus..**

**Ils visent tous à :**

- **optimiser l'évacuation des écoulements**
- **améliorer le gabarit hydraulique du ruisseau en retirant tous les obstacles**
- **effectuer le curage et le retrait de la végétation encombrante**
- **dégager les points bloquants accessibles**

**Ils seront effectués dès que possible depuis les berges au moyen d'une pelle araignée et/ou d'une pelle mécanique à chenilles..**

**L'opérateur de la pelle prendra soin de ne pas élargir le lit ou détériorer les berges.**

**Calendrier : Sous réserve d'obtention de l'arrêté autorisant l'intervention, à partir du 26 mars 2018 pour une durée de 1 mois maximum.**

## **Nature et durée de l'occupation**

**Les terrains listés sont soit voisins du lit, soit permettent l'accès au site.**

**Ils seront remis en état si nécessaire après intervention.**

**La durée d'occupation n'excédera pas la durée de l'autorisation.**

**Fait à Saint-Pierre en Faucigny,  
Le 13 mars 2018,**

**Le Président du SM3A**

74\_DDT\_Direction départementale des territoires de  
Haute-Savoie

74-2018-06-07-002

Bol d'Or Mirabaud

Arrêté n° DDT-2018-1098 autorisant la régata le "Bol d'Or  
Mirabaud"

PRÉFET DE LA HAUTE-SAVOIE

Direction départementale  
des Territoires  
Unité territoriale de Thonon  
Pôle lac Léman  
utt.aa.ka.cw 339/18  
2018\_ARP\_bol-dor-mirabaud.odt

Anncsey, le – 7 JUIN 2018

LE PRÉFET DE LA HAUTE-SAVOIE  
Officier de la Légion d'honneur  
Officier de l'ordre national du Mérite

**ARRÊTÉ N° DDT-2018-1098**  
autorisant la Société Nautique de Genève à organiser la régata « Bol d'Or Mirabaud », les 9 et 10 juin 2018 sur le lac Léman

VU le code des transports ;

VU le protocole d'accord franco-suisse et le règlement de navigation sur le lac Léman qui lui est annexé, signé à Berne le 7 décembre 1976 et promulgué par décret n° 78-1195 du 16 décembre 1978 ;

VU le décret n° 2000-267 du 17 mars 2000 portant publication de l'accord entre le gouvernement de la République française et le Conseil fédéral suisse portant modification du règlement de la navigation sur le lac Léman du 7 décembre 1976 (ensemble une annexe) sous forme d'échange de notes signées à Paris le 25 juin 1998 et le 11 janvier 2000 ;

VU le décret n° 2004-374 du 29 avril 2004 modifié, relatif aux pouvoirs des préfets, à l'organisation et à l'action des services de l'État dans les régions et départements ;

VU le décret du 3 novembre 2016 portant nomination de M. Pierre LAMBERT, préfet, en qualité de préfet de la Haute-Savoie ;

VU l'arrêté du 28 juin 2013 portant règlement général de police de la navigation intérieure (RGP) ;

VU l'arrêté préfectoral n° DDT-2015-0202 du 23 juin 2015, portant règlement particulier de police de la navigation sur le lac Léman,

VU l'arrêté préfectoral DDT n° 2016-0957 du 21 juin 2016 portant avenant à l'arrêté préfectoral DDT n° 2015-0202 du 23 juin 2015 ;

VU l'arrêté préfectoral DDT n° 2017-1319 du 4 juillet 2017 portant avenant n° 2 à l'arrêté préfectoral DDT n° 2015-0202 du 23 juin 2015 ;

VU les avis favorables formulés par les divers services consultés (communes, SDIS, gendarmerie, DDCS) ;

VU la demande en date du 22 mars 2018, complétée le 5 avril 2018, par laquelle la Société Nautique de Genève sollicite l'autorisation d'organiser la régata « Bol d'or Mirabaud » sur le lac Léman ;

SUR proposition de Mme la secrétaire générale de la préfecture ;

## ARRÊTE

### Article 1 :

La Société Nautique de Genève est autorisée à organiser la régata suivante sur le lac Léman :  
80<sup>e</sup> édition du « Bol d'Or Mirabaud ».

### Article 2 :

Cette épreuve débutera le 9 juin à 10 h et se terminera le 10 juin à 18 h, suivant le parcours défini aux plans annexés.

### Article 3 :

La régata se déroulant sur la totalité du lac Léman, aucune zone ne sera particulièrement réservée. De ce fait, les règles de barre et de route seront celles définies au chapitre VI du règlement annexé au décret 78-1195 du 18 décembre 1978 portant publication de l'accord entre le Gouvernement de la République française et le Conseil fédéral suisse concernant la navigation sur le Léman, signé à Berne le 7 décembre 1976.

### Article 4 :

L'organisateur est responsable du bon déroulement de cette manifestation et de toutes ses éventuelles conséquences dommageables, sous réserve des responsabilités générales de la puissance publique en matière de police de la navigation ainsi que de celles propres aux chefs de bord. Il devra en conséquence prendre toutes les mesures nécessaires pour les éviter ou les réparer.

Si les conditions dans lesquelles s'engage ou se déroule cette épreuve, apparaissent défavorables, compte tenu notamment de la météorologie et des caractéristiques des bateaux engagés, il appartiendra à l'organisateur de prévoir des consignes de sécurité complémentaires, voire de décider de son annulation, mesures qui devront être immédiatement portées à la connaissance des chefs de bord.

### Article 5 :

Les conditions de déroulement ne devront pas gêner l'accès aux ports ou appontements. Hors le cadre de l'assistance ou du secours, les accompagnateurs et embarcations englobés dans le plan de sécurité devront se conformer aux dispositions relatives aux vitesses fixées dans le règlement particulier de police.

### Article 6 :

L'autorité administrative peut, pour des raisons de police administrative générale, exiger la modification des programmes et peut également, si elle est présente ou représentée sur les lieux, suspendre ou annuler la manifestation en cas de carence de l'organisation, ou de risques manifestement exagérés pour les équipages engagés ou les autres usagers du plan d'eau.

### Article 7 :

L'attention des chefs de bord est attirée sur le fait que leur participation à la présente manifestation ne les exonère pas de leurs responsabilités propres, tant en ce qui concerne leur bateau et ses occupants que vis-à-vis des tiers.

Il leur appartient de prendre de leur propre chef, dans le respect de la réglementation, toute initiative permettant d'assurer la sécurité des bateaux et des équipages, s'ils estiment que les conditions dans lesquelles ils se trouvent le nécessitent. S'ils décident de se retirer d'une manifestation, ils doivent impérativement en informer les organisateurs dans les délais les plus courts.

### Article 8 :

Les bateaux de sécurité devront être sur le plan d'eau du début à la fin de l'épreuve. Le responsable de la sécurité veillera à les mettre en place de manière à minimiser, au maximum, le délai d'intervention. Ils devront bien évidemment répondre aux obligations liées à la sécurité, ainsi qu'à une navigation de nuit.

### Article 9 :

Les prescriptions de sécurité ci-dessous doivent être intégralement respectées :

- le pétitionnaire est tenu d'informer les diverses sociétés de transport de passagers, ainsi que les plaisanciers évoluant sur le plan d'eau, le jour concerné.

En application du plan multilatéral de secours sur le lac Léman, l'organisateur est tenu :

- sur le territoire français, d'informer immédiatement le CODIS 74 (Tél. 00 334 50 22 18 18) de toute demande de secours formulée auprès de son organisation par un participant ou un témoin. L'organisateur devra à cette occasion préciser de façon explicite et non équivoque s'il est en mesure de traiter seul la demande de secours dans des délais compatibles avec la sécurité ou si les services de secours français sont sollicités. Afin d'éviter toute confusion avec des appels de secours de témoin directement auprès du CODIS 74, l'organisateur devra communiquer tout élément d'identification précise de l'alerte (n° du bateau concerné, localisation, cf ci-après...).
- en cas d'intervention des services de secours français, de communiquer immédiatement auprès de la centrale de conduite (CODIS 74 ou CSP Thonon 00 33 450 71 26 67) les éléments relatifs à la localisation précise, la nature du secours, le nombre et la nature des victimes, l'identification du (des) embarcation(s) de l'assistance engagée(s), leur(s) indicatif(s) radio et tout autre élément pratique jugé opportun par le CODIS 74.

D'une manière générale :

- Toute assistance dépassant les capacités propres de l'organisation ayant lieu sur le territoire français doit faire l'objet d'une alerte auprès du CODIS 74 et d'une coordination avec les moyens d'intervention français sur zone.
- L'usage du réseau radio de secours doit être conforme avec le plan multilatéral. Le canal VHF 16 ne doit pas être saturé par des communications n'ayant trait à une demande de secours. Les demandes d'assistance logistique doivent utiliser des canaux différents de ceux prévus au plan.
- L'organisateur est tenu d'assurer les remorquages d'embarcation en difficulté sans sollicitation des moyens de secours français, sauf urgence avérée.
- Un retour d'expérience devra être tenu par l'organisateur dans les 4 mois qui suivent la manifestation en présence des services concourant aux secours sur le lac ».

De plus,

- l'ensemble des moyens de secours Français sera informé de la régate mais ne sera pas forcément sur le plan d'eau.
- respecter le plan de sécurité, en particulier la fiche "Moyens de sécurité".
- port obligatoire des équipements de sécurité individuels pour tous les concurrents, quelles que soient les conditions météorologiques.

Article 10 :

La présente autorisation ne dispense pas l'organisateur de la manifestation du respect des dispositions de l'arrêté du 7 novembre 2006, fixant le référentiel national relatif aux dispositifs prévisionnels de secours (DPS) qui a pour but de préconiser le dimensionnement d'un dispositif de secours à personnes dans le cadre de rassemblement de population.

Article 11 :

Mme la secrétaire générale de la préfecture, Mme la sous-préfète de Thonon-les-Bains, MM. le directeur départemental des Territoires, le directeur départemental des services d'incendie et de secours, le colonel, commandant le groupement de gendarmerie départementale, le président de la Société Nautique de Genève, sont chargés, chacun en ce qui le concerne, de l'exécution du présent arrêté dont copie sera adressée à :

- Mmes et MM. les maires des communes françaises riveraines du lac Léman,
- M. le directeur départemental de la cohésion sociale, pôle sport,
- M. le chef d'escadron, commandant la compagnie de gendarmerie de Thonon-les-Bains,
- M. le directeur de la compagnie générale de navigation à Lausanne,
- MM. les présidents des associations de pêche professionnelle (AAIPPLA) et de loisir (APALLF).

Le préfet

Pour le préfet,  
la directrice de cabinet

  
AURÉLIE LEBOURGEOIS

# BOL D'OR MIRABAUD

9 et 10 juin 2018

## Le Bol d'Or Mirabaud en bref

et en images...

### Parcours :

Ultra-simple, Genève, Le Bouveret et retour

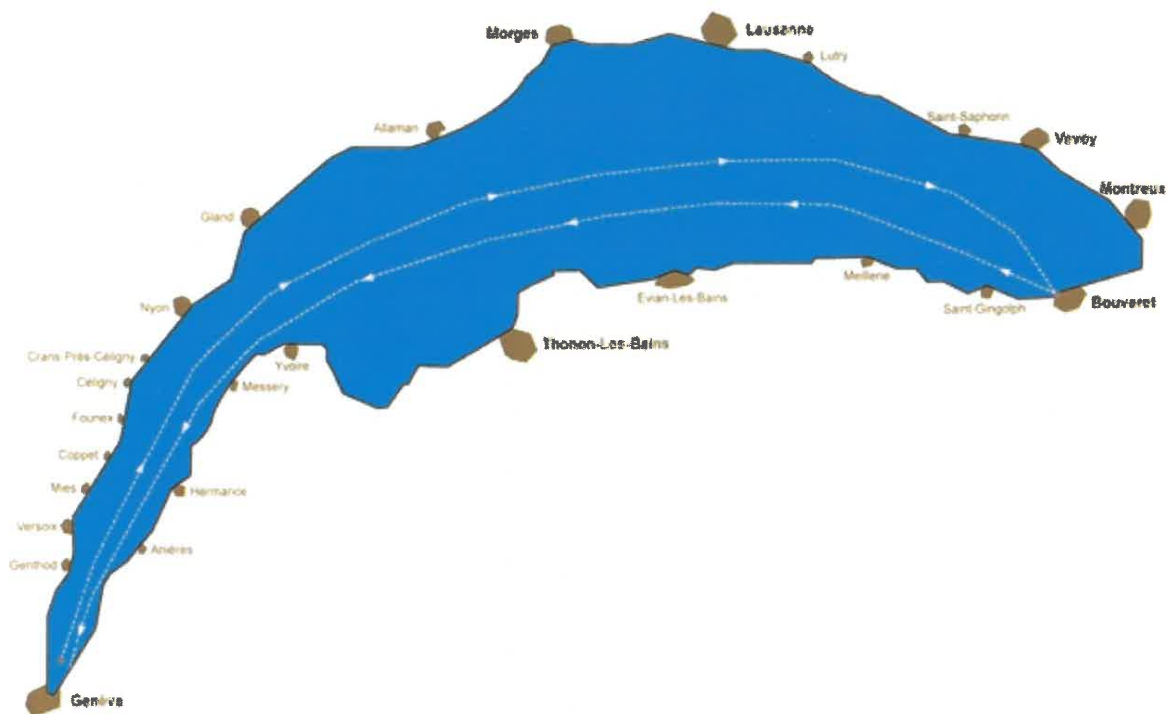

### Distance par le chemin le plus court :

123 kilomètres soit 66,5 miles nautiques.

Départ :

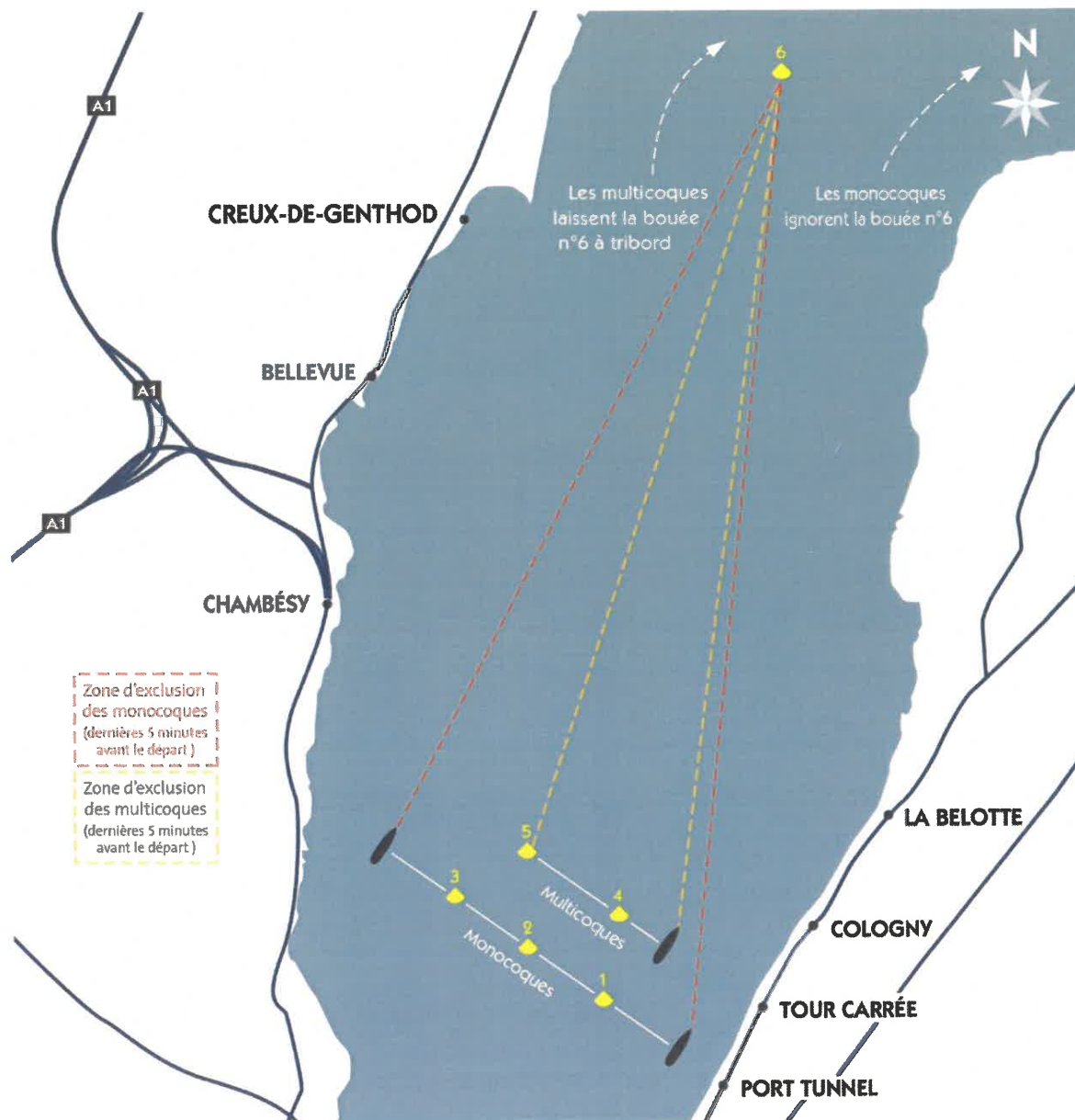

Départ, Classes par secteur et limites de sécurité :

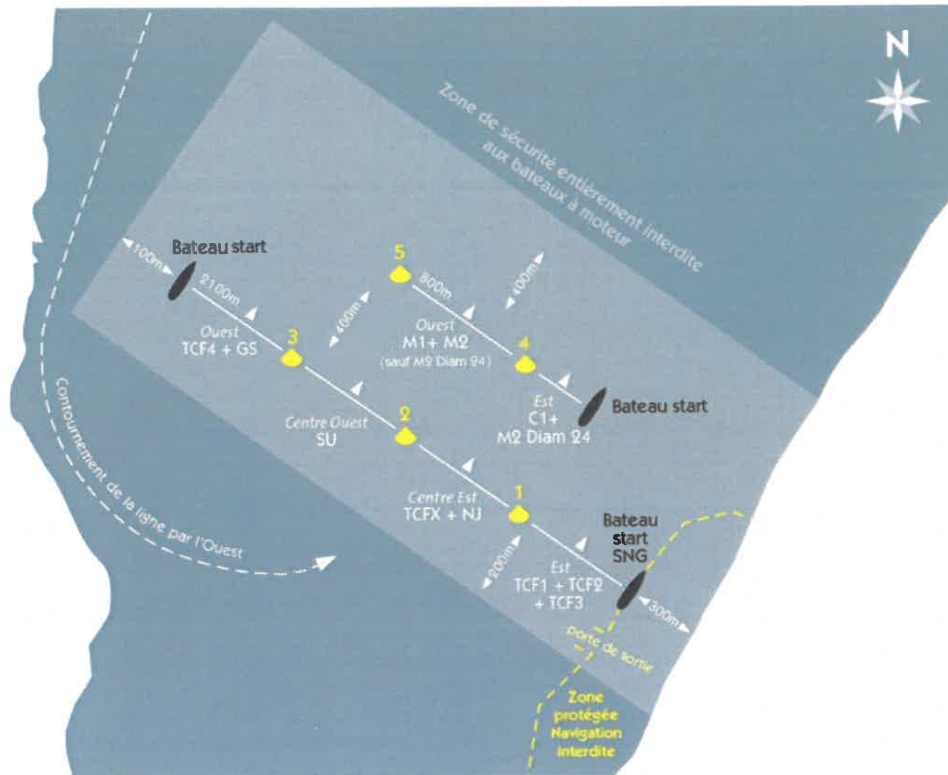



Passage du Bouveret :



Arrivée à la SNG :

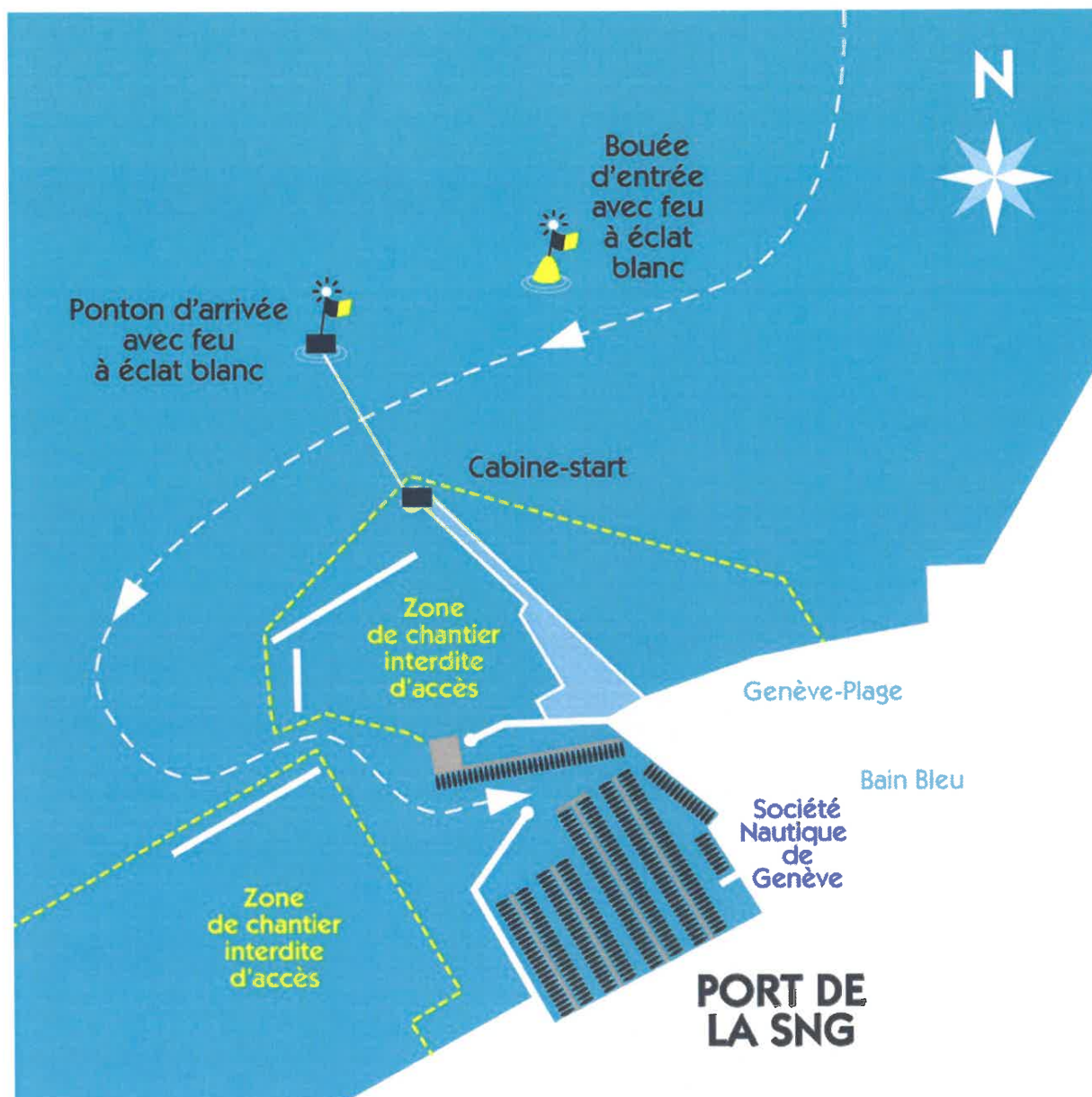

- Points GPS indicatifs des bouées :

Système géodésique : WGS84 Lat/Long h ddd° mm' ss.s" Lat/Long h ddd° mm.mmm'  
Grille Suisse

Bouée de dégagement des Multicoques :

N 46° 16' 11.3"E 6° 10' 54.6"N 46° 16.188"E 6° 10.910'

Bouée d'entrée au Bouveret :

N 46° 23' 54.0"E 6° 51' 02.4"N 46° 23.900"E 6° 51.040'

Bouveret, chaland :

N 46° 23' 27.0"E 6° 51' 11.1"N 46° 23.450"E 6° 51.185'

Bouée d'entrée à la SNG :

N 46° 12' 59.8"E 6° 10' 18.6"N 46° 12.996"E 6° 10.310'

Bouée d'arrivée à la SNG :

N 46° 12' 54.4"E 6° 10' 12.1"N 46° 12.907"E 6° 10.201'

74\_DDT\_Direction départementale des territoires de  
Haute-Savoie

74-2018-06-07-005

Décision n° DDT 2018-1094 au titre du contrôle des  
structures - REFUS - dossier 2018-055

## Décision préfectorale au titre du contrôle des structures – REFUS - DDT n° 2018-1094

Le Préfet de la Haute-Savoie,  
Officier de la Légion d'honneur,  
Officier de l'ordre national du Mérite

- VU** le code rural et de la pêche maritime et notamment les articles L 331-1 à L331-11,  
**VU** la loi n° 2010-874 du 27 juillet 2010 de modernisation de l'agriculture et de la pêche,  
**VU** le décret 2004-374 du 29 avril 2004 modifié, relatif aux pouvoirs des préfets, à l'organisation et à l'action des services de l'Etat dans les régions et départements,  
**VU** le décret du 3 novembre 2016 portant nomination de M. Pierre LAMBERT, préfet, en qualité de préfet de la Haute-Savoie,  
**VU** l'arrêté ministériel du 18 septembre 1985 fixant les coefficients d'équivalence applicables aux productions hors-sol,  
**VU** l'arrêté préfectoral n° 022/C/DDAF/95 du 5 juillet 1995 relatif à la création, au sein de la commission départementale d'orientation de l'agriculture, de la section « structures, économie des exploitations agricoles et agriculteurs en difficulté »,  
**VU** l'arrêté préfectoral DDAF/2008/SEAIAA/ n° 07 du 6 mai 2008 fixant l'unité de référence pour l'ensemble du département,  
**VU** l'arrêté préfectoral n° 2013002-0006 du 2 janvier 2013 portant révision du schéma directeur départemental des structures agricoles,  
**VU** l'arrêté préfectoral n° DDT-2016-1759 du 23 novembre 2016 relatif à la représentation des organisations syndicales d'exploitants agricoles au sein de certains organismes ou commissions,  
**VU** l'arrêté préfectoral n° DDT-2013137-0031 du 17 mai 2013, modifié, portant composition de la section « structures, économie des exploitations et agriculteurs en difficultés » de la commission d'orientation de l'agriculture,  
**VU** l'arrêté de délégation de signature du préfet au directeur départemental des territoires n° PREF/DRHB/BOA/2017-033 du 10 août 2017,  
**VU** l'arrêté de subdélégation de signature du directeur départemental des territoires n° DDT-2017-1915 du 26 octobre 2017,  
**VU** la demande n° 2018-055 déposée par le **GAEC LE BOSQUET** le **9 mars 2018**, déclarée complète le **9 mars 2018**,  
**VU** la demande n° 2018-077 déposée par le **GAEC LO CROËSON** le **4 juin 2018**, déclarée complète le **4 juin 2018**,  
**VU** l'avis de la commission départementale d'orientation de l'agriculture - section « structures, économie des exploitations agricoles et agriculteurs en difficultés » - en date du **05 juin 2018**,

- CONSIDERANT** que le seuil de déclenchement du contrôle des structures est fixé à 36 hectares pondérés pour le département,  
**CONSIDERANT** que le schéma directeur départemental des structures agricoles fixe, en son article 1, les priorités à l'installation et notamment, alinéa 1.2 : installation d'un agriculteur répondant aux conditions d'octroi de la D.J.A.  
**CONSIDERANT** que le schéma directeur départemental des structures agricoles fixe, en son article 2, les priorités à l'agrandissement et notamment, alinéa 2.4 : surface, après reprise, supérieure à 46ha et jusqu'à 56ha par associé exploitant agricole âgé de moins de 60 ans.  
**CONSIDERANT** que le GAEC LE BOSQUET de Sales, composé de 2 associés âgés de moins de 60 ans, mettant en valeur 102ha05a après la reprise de 2ha04a, objet de sa demande, est de priorité 2.4,  
**CONSIDERANT** que le GAEC LO CROËSON de Boussy, composé de 3 associés âgés de moins de 60 ans, dont un qui s'installe avec les aides, mettant en valeur 70ha33a après la reprise de 2ha04a, objet de sa demande, est de priorité 1.2,  
**CONSIDERANT** que la demande du GAEC LO CROËSON est prioritaire sur celle du GAEC LE BOSQUET,  
**SUR** proposition du directeur départemental des territoires,

### DECIDE

**Article 1<sup>er</sup>** : **La demande d'autorisation d'exploiter est refusée** au **GAEC LE BOSQUET** de **Sales**, concernant les parcelles **B 0669, B 0670, B 0672 et B 0674** d'une superficie de **2ha04a**, sur la commune de **Boussy**.

**Article 2** : Le secrétaire général de la préfecture et le directeur départemental des territoires de la Haute-Savoie sont chargés de l'exécution de la présente décision.

**Article 3** : En application de l'article R 331-6 du code rural et de la pêche maritime, cette décision sera portée à la connaissance des intéressés, affichée en mairie de **Boussy** et publiée au recueil des actes administratifs.

Anney, le **7 juin 2018**,  
Pour le Préfet et par délégation,  
le chef du service économie agricole



**Bertrand LHEUREUX**

*La présente décision peut être contestée dans les deux mois qui suivent sa notification par la voie d'un recours contentieux exercé devant le tribunal administratif de Grenoble. Vous pouvez également, dans le même délai, saisir d'un recours gracieux l'auteur de décision et/ou exercer un recours hiérarchique adressé au ministère de l'agriculture, de l'agroalimentaire et de la forêt. Ce recours suspend, à compter de son accusé de réception, le délai de recours contentieux qui doit alors être introduit dans les deux mois suivant la réponse ou la décision implicite de rejet*

74\_DDT\_Direction départementale des territoires de  
Haute-Savoie

74-2018-06-07-006

Décision n° DDT 2018-1095 au titre du contrôle des  
structures - dossier 2018-077

**Décision préfectorale au titre du contrôle des structures – DDT n° 2018-1095**

Le Préfet de la Haute-Savoie,  
Officier de la Légion d'honneur,  
Officier de l'ordre national du Mérite

**VU** le code rural et de la pêche maritime et notamment les articles L 331-1 à L331-11,  
**VU** la loi n° 2010-874 du 27 juillet 2010 de modernisation de l'agriculture et de la pêche,  
**VU** le décret 2004-374 du 29 avril 2004 modifié, relatif aux pouvoirs des préfets, à l'organisation et à l'action des services de l'Etat dans les régions et départements,  
**VU** le décret du 3 novembre 2016 portant nomination de M. Pierre LAMBERT, préfet, en qualité de préfet de la Haute-Savoie,  
**VU** l'arrêté ministériel du 18 septembre 1985 fixant les coefficients d'équivalence applicables aux productions hors-sol,  
**VU** l'arrêté préfectoral n° 022/C/DDAF/95 du 5 juillet 1995 relatif à la création, au sein de la commission départementale d'orientation de l'agriculture, de la section « structures, économie des exploitations agricoles et agriculteurs en difficulté »,  
**VU** l'arrêté préfectoral DDAF/2008/SEAIAA/ n° 07 du 6 mai 2008 fixant l'unité de référence pour l'ensemble du département,  
**VU** l'arrêté préfectoral n° 2013002-0006 du 2 janvier 2013 portant révision du schéma directeur départemental des structures agricoles,  
**VU** l'arrêté préfectoral n° DDT-2016-1759 du 23 novembre 2016 relatif à la représentation des organisations syndicales d'exploitants agricoles au sein de certains organismes ou commissions,  
**VU** l'arrêté préfectoral n° DDT-2013137-0031 du 17 mai 2013, modifié, portant composition de la section «structures, économie des exploitations et agriculteurs en difficultés» de la commission d'orientation de l'agriculture,  
**VU** l'arrêté de délégation de signature du préfet au directeur départemental des territoires n° PREF/DRHB/BOA/2017-033 du 10 août 2017,  
**VU** l'arrêté de subdélégation de signature du directeur départemental des territoires n° DDT-2017-1915 du 26 octobre 2017,  
**VU** la demande n° 2018-077 déposée par le **GAEC LO CROËSON** le **4 juin 2018**, déclarée complète le **4 juin 2018**,  
**VU** la demande n° 2018-055 déposée par le **GAEC LE BOSQUET** le **9 mars 2018**, déclarée complète le **9 mars 2018**,  
**VU** l'avis de la commission départementale d'orientation de l'agriculture - section « structures, économie des exploitations agricoles et agriculteurs en difficultés» - en date du **5 juin 2018**,

**CONSIDERANT** que le seuil de déclenchement du contrôle des structures est fixé à 36 hectares pondérés pour le département,  
**CONSIDERANT** que le schéma directeur départemental des structures agricoles fixe, en son article 1, les priorités à l'installation et notamment, alinéa 1.2 : installation d'un agriculteur répondant aux conditions d'octroi de la D.J.A.  
**CONSIDERANT** que le schéma directeur départemental des structures agricoles fixe, en son article 2, les priorités à l'agrandissement et notamment, alinéa 2.4 : surface, après reprise, supérieure à 46ha et jusqu'à 56ha par associé exploitant agricole âgé de moins de 60 ans.  
**CONSIDERANT** que le GAEC LO CROËSON de Boussy, composé de 3 associés âgés de moins de 60 ans, dont un qui s'installe avec les aides, mettant en valeur 70ha33a après la reprise de 2ha04a, objet de sa demande, est de priorité 1.2,  
**CONSIDERANT** que le GAEC LE BOSQUET de Sales, composé de 2 associés âgés de moins de 60 ans, mettant en valeur 102ha05a après la reprise de 2ha04a, objet de sa demande, est de priorité 2.4,  
**CONSIDERANT** que la demande du GAEC LO CROËSON est prioritaire sur celle du GAEC LE BOSQUET,

**SUR** proposition du directeur départemental des territoires,

**DECIDE**

**Article 1<sup>er</sup>** : La demande d'autorisation d'exploiter est accordée au **GAEC LO CROËSON** de **Boussy** et porte sur les parcelles B 0669, B 0670, B 0672 et B 0674 d'une superficie de **2ha04a** sur la commune de **Boussy**.

**Article 2** : Cette décision, délivrée avec une priorité installation, est temporaire. Elle prendra un caractère définitif lorsque l'installation sera conforme aux critères définis dans la priorité retenue. L'autorisation sera périmée si le fonds n'a pas été mis en culture avant l'expiration de l'année culturale qui suit la date de sa notification.

**Article 3** : La présente décision ne vaut pas accord des propriétaires. Elle ne préjuge en rien de leurs intentions sur le devenir définitif des terres.

**Article 4** : Le secrétaire général de la préfecture et le directeur départemental des territoires de la Haute-Savoie sont chargés de l'exécution de la présente décision.

**Article 5** : En application de l'article R 331-6 du code rural et de la pêche maritime, cette décision sera portée à la connaissance des intéressés et affichée en mairie de **Boussy** et publiée au recueil des actes administratifs.

Anancy, le 7 juin 2018,  
pour le préfet et par délégation,  
le chef du service économie agricole



**Bertrand LHEUREUX**

*La présente décision peut être contestée dans les deux mois qui suivent sa notification par la voie d'un recours contentieux exercé devant le tribunal administratif de Grenoble. Vous pouvez également, dans le même délai, saisir d'un recours gracieux l'auteur de décision et/ou exercer un recours hiérarchique adressé au ministère de l'agriculture, de l'agroalimentaire et de la forêt. Ce recours suspend, à compter de son accusé de réception, le délai de recours contentieux qui doit alors être introduit dans les deux mois suivant la réponse ou la décision implicite de rejet*

74\_DDT\_Direction départementale des territoires de  
Haute-Savoie

74-2018-05-22-004

DREAL/DDT Arrêté inter-préfectoral n° 2018-0522  
portant prorogation du délai d'instruction de l'autorisation  
environnementale relative à la construction, l'installation et  
l'exploitation d'une ferme pilote d'hydroliennes fluviales -  
Communes d'INJOUX-GENISSIAT, SURJOUX,  
FRANCLENS et CHALLONGES



PRÉFET DE LA HAUTE-SAVOIE

PRÉFET DE L'AIN

Direction régionale de l'environnement, de l'aménagement  
et du logement Auvergne – Rhône-Alpes  
Service Eau Hydroélectricité Nature  
Pôle police de l'eau et Hydroélectricité

**ARRÊTÉ INTER-PRÉFECTORAL**  
**portant prorogation du délai d'instruction de l'autorisation environnementale, relative à la**  
**construction, l'installation et l'exploitation d'une ferme pilote d'hydroliennes fluviales sur les**  
**communes de Injoux-Génissiat, Surjoux, Franclens et Challonges, au titre de**  
**l'article R.181-41 du Code de l'environnement**

Le Préfet de l'Ain  
Chevalier de l'Ordre National du Mérite

Le Préfet de Haute-Savoie  
Officier de la légion d'honneur  
Officier de l'ordre national du mérite  
Chevalier des palmes académiques  
Chevalier du mérite agricole

Vu le code de l'environnement, notamment ses articles L.181-1 et suivants ;

Vu l'ordonnance n° 2017-80 du 26 janvier 2017 relative à l'autorisation environnementale ;

Vu le décret n° 2017-81 du 26/01/2017 relatif à l'autorisation environnementale ;

Vu le décret du 03/11/2016 portant nomination de M. Pierre LAMBERT, en qualité de préfet de la Haute-Savoie ;

Vu l'arrêté préfectoral n° PREF/DRHB/BOA/2017-033 du 10/08/2013 de délégation de signature à M. Francis CHARPENTIER, directeur départemental des territoires de la Haute-Savoie ;

Vu l'arrêté n°DDT-2017-1915 du 26/10/2017 de subdélégation de signature à M. le directeur départemental des territoires de la Haute-Savoie ;

Vu l'arrêté préfectoral du 27/11/2017 portant délégation de signature à M. Gérard PERRIN, directeur départemental des territoires de l'Ain ;

Vu la demande présentée par Hydroliennes de Génissiat-CNR, sise 2 rue André Bonin 69316 Lyon cedex 04 en vue d'obtenir l'autorisation environnementale pour la construction, l'installation et l'exploitation d'une ferme pilote d'hydroliennes fluviales ;

Vu l'accusé de réception du dossier de demande d'autorisation environnementale du 16/06/2017 ;

Vu le dossier présenté à l'appui du dit projet ;

Vu la demande de compléments adressée au pétitionnaire le 12/09/2017 ;

Vu l'addendum au dossier d'autorisation transmis au service instructeur par la société Hydroliennes de Génissiat-CNR par courrier le 04/10/2017 ;

Vu l'enquête publique qui s'est déroulée du 02/01/2018 au 03/02/2018 inclus ;

Vu le rapport du commissaire enquêteur du 03/03/2018 ;

Vu l'accord du pétitionnaire concernant la prorogation du délai de l'étape Décision, en date du 03/04/2018 ;



Considérant que le commissaire enquêteur a remis son rapport en préfecture le 12/03/2018 ;

Considérant les 4 recommandations émises par le commissaire enquêteur dans son rapport ;

Considérant le délai pour que le pétitionnaire apporte ses réponses aux recommandations du commissaire enquêteur ;

Considérant que les avis des Coderst de l'Ain et de la Haute-Savoie vont être sollicités en application de l'article R.181-39 du Code de l'environnement ;

Considérant que le projet ne peut être présenté au Coderst de l'Ain que le 14/06/2018 et au Coderst de la Haute-Savoie que le 05/07/2018 ;

Considérant qu'il convient de proroger le délai réglementaire de la phase de décision de 3 mois ;

Considérant que le pétitionnaire a émis un avis favorable pour cette prorogation de délai ;

SUR proposition de la Directrice régionale de l'environnement, de l'aménagement et du logement d'Auvergne-Rhône-Alpes ;

## ARRÊTE

### **Article 1 - Prorogation du délai de décision**

En application de l'article R181-41 du Code de l'environnement, le délai de notification de l'arrêté final d'autorisation environnementale déposée par la société Hydroliennes de Génissiat en date du 06/06/2017, enregistrée sous le n°01-2017-00120 concernant l'opération de construction, d'installation et d'exploitation d'une ferme pilote d'hydroliennes fluviales à Injoux-Génissiat, Surjoux, Franclens et Challonges est porté de 3 mois à 6 mois.

Ce délai est compté à partir de la date de remise à la préfecture du rapport du commissaire enquêteur en charge de l'enquête publique relative à cette demande d'autorisation.

### **Article 2 - Voies et délais de recours**

Le présent arrêté est susceptible de recours devant le tribunal administratif territorialement compétent par les tiers ou le demandeur dans un délai de 2 mois à compter de sa notification.

### **Article 3 - Exécution**

Le préfet de l'Ain, le préfet de la Haute-Savoie, la directrice régionale de l'environnement, de l'aménagement et du logement d'Auvergne-Rhône-Alpes, le directeur départemental des territoires de l'Ain, le directeur départemental des territoires de la Haute-Savoie, sont chargés, chacun en ce qui le concerne, de l'exécution du présent arrêté qui sera publié au recueil des actes administratifs des préfectures de l'Ain et de la Haute-Savoie, et dont une copie sera tenue à la disposition du public en mairie de Injoux-Génissiat, Surjoux, Franclens et Challonges.

Fait à Bourg-en-Bresse, le 22 mai 2018

Le préfet,

signé : Arnaud COCHET

Fait à Annecy, le 22 mai 2018

Le préfet,

signé : Pierre LAMBERT

74\_DDT\_Direction départementale des territoires de  
Haute-Savoie

74-2018-06-07-003

Épreuve de natation - Triathlon de Thonon  
Arrêté n° DDT-2018-1097 d'autorisation pour une épreuve  
de natation sur le lac Léman

PRÉFET DE LA HAUTE-SAVOIE

Direction départementale  
des Territoires

Anancy, le - 7 JUIN 2018

Unité territoriale de Thonon  
Pôle lac Léman

Affaire suivie par Katherine ANDRÉ  
04 50 71 11 75

ddt-pole-lac-leman@haute-savoie.gouv.fr  
utt.aa.ka.cw 340/18  
2018\_ARP\_triathlon\_v2.odt

LE PRÉFET DE LA HAUTE-SAVOIE  
Officier de la Légion d'honneur  
Officier de l'ordre national du Mérite

**ARRÊTE n° DDT-2018-1097**

autorisant au Léman Triathlon club, représenté par monsieur Frédéric ARRACHART, les 9 et 10 juin 2018, l'organisation sur le domaine public fluvial, à Thonon-les-Bains, des épreuves de natation du triathlon de Thonon

VU le code des transports ;

VU le code des sports ;

VU le protocole d'accord franco-suisse et le règlement de navigation sur le lac Léman qui lui est annexé, signé à Berne le 7 décembre 1976 et promulgué par décret n° 78-1195 du 16 décembre 1978 ;

VU le décret n° 2000-267 du 17 mars 2000 portant publication de l'accord entre le gouvernement de la République française et le Conseil fédéral suisse portant modification du règlement de la navigation sur le lac Léman du 7 décembre 1976 (ensemble une annexe) sous forme d'échange de notes signées à Paris le 25 juin 1998 et le 11 janvier 2000 ;

VU l'arrêté n° PREF/DRHB/BOA/2017-033 du 10 août 2017 de délégation de signature à Monsieur le directeur départemental des territoires ;

VU l'arrêté n° DDT-2017-1915 du 26 octobre 2017 de subdélégation de signature de Monsieur le directeur départemental des territoires ;

VU l'arrêté du 28 juin 2013 portant règlement général de police de la navigation intérieure (RGP) ;

VU l'arrêté préfectoral DDT n° 2015-0202 du 23 juin 2015, publié au recueil des actes administratifs le 30 juin 2015, portant règlement particulier de police de la navigation sur le lac Léman ;

VU l'avenant DDT-2016-0957 du 21 juin 2016 du règlement particulier de police de la navigation sur le lac Léman n° DDT n° 2015-0202 du 23 juin 2015 ;

VU l'avenant 2, DDT-2017-1319 du 4 juillet 2017 du règlement particulier de police de la navigation sur le lac Léman n° DDT n° 2015-0202 du 23 juin 2015 ;

VU la demande du 2 mars 2018 présentée par monsieur Frédéric ARRACHART ;

VU les avis favorables formulés par les divers services consultés ;

SUR proposition de Monsieur le responsable de l'unité territoriale de Thonon ;

## ARRÊTE

### Article 1 :

Le Léman Triathlon club, représenté par monsieur Frédéric ARRACHART, est autorisé à organiser les 9 et 10 juin 2018 sur le domaine public fluvial, à Thonon-les-Bains, plage de la Châtaigneraie, les épreuves de natation du triathlon de Thonon.

### Article 2 :

Ces épreuves se dérouleront les 9 et 10 juin 2018, de 9 h à 16 h, dans les périmètres définis aux plans annexés.

### Article 3 :

Le balisage particulier mis en place peu avant la manifestation, ne devra pas prêter à confusion avec le balisage réglementaire, s'il en existe un. Il devra être signalé de nuit et être relevé dès le passage du dernier compétiteur.

L'amarrage est interdit sur tout dispositif de balisage, y compris celui mis en place pour la manifestation.

### Article 4 :

L'organisateur est responsable du bon déroulement de cette manifestation et de toutes ses éventuelles conséquences dommageables, sous réserve des responsabilités générales de la puissance publique en matière de police de la navigation, ainsi que de celles propres aux chefs de bord des embarcations assurant la sécurité des nageurs. Il devra en conséquence prendre toutes les mesures nécessaires pour éviter toutes conséquences dommageables, et le cas échéant, les réparer.

Si les conditions dans lesquelles s'engage ou se déroule ces épreuves, apparaissent défavorables, compte tenu notamment de la météorologie, il appartiendra à l'organisateur de prévoir des consignes de sécurité complémentaires, voire de décider de son annulation, mesures qui devront être immédiatement portées à la connaissance des chefs de bord.

### Article 5 :

La réglementation en vigueur sur le lac Léman devra être respectée exceptée les dérogations listées ci-dessous. Hors le cadre de l'assistance ou du secours, les accompagnateurs et embarcations englobés dans le plan de sécurité doivent notamment se conformer aux dispositions relatives aux vitesses fixées dans le règlement particulier de police.

Dans le cadre de la manifestation nommée à l'article 1, dans les zones et aux horaires définis à l'article 2, sous réserve du respect des dispositions précisées au plan de sécurité, la dérogation à la réglementation propre au lac Léman est la suivante, :

- la navigation sera interdite à tout bateau étranger à la manifestation dans les périmètres définis à l'article 2.

### Article 6 :

L'autorité administrative peut, pour des raisons de police administrative générale, exiger la modification du programme et peut également, si elle est présente ou représentée sur les lieux, suspendre ou annuler la manifestation en cas de carence de l'organisation, ou de risques manifestement exagérés pour les compétiteurs engagés ou les autres usagers du plan d'eau.

### Article 7 :

L'attention des chefs de bord est attirée sur le fait que leur participation à la présente manifestation ne les exonère pas de leurs responsabilités propres, tant en ce qui concerne leur bateau et ses occupants que vis-à-vis des tiers.

Il leur appartient de prendre de leur propre chef, dans le respect de la réglementation, toute initiative permettant d'assurer la sécurité des bateaux et des équipages s'ils estiment que les conditions dans lesquelles ils se trouvent le nécessitent. S'ils décident de se retirer de la manifestation, ils doivent impérativement en informer les organisateurs dans les délais les plus courts.

**Article 8:**

Les bateaux de sécurité devront être sur le plan d'eau du début à la fin de chaque épreuve. Le responsable de la sécurité veillera à ce qu'ils soient disposés de façon à minimiser, au maximum, le délai d'intervention. Ils devront bien évidemment répondre aux obligations liées à la sécurité.

**Article 9:**

Les prescriptions de sécurité ci-dessous devront être intégralement respectées :

- étant donné que cette manifestation ne fait pas l'objet de convention de mise à disposition de moyens en personnels et en matériel de sapeurs-pompiers, les demandes de secours publics seront transmises au centre de traitement et de régulation des appels de Meythet : téléphone 18 ou 112 ;
- conformément à l'article L131-16 du code du sport, cette manifestation devra être organisée en respectant les règles techniques et de sécurité (RTS) définies par la fédération française dont ils dépendent. L'organisateur devra notamment :
  - élaborer un dispositif de secours adapté ;
  - s'assurer que les participants présentent une licence en cours de validité, émise par la fédération française dont ils dépendent, portant attestation de la délivrance d'un certificat médical mentionnant l'absence de contre-indication à la pratique en compétition de la discipline exercée (cachet médical).
- deux embarcations se tiendront en retrait pour intervenir vis-à-vis du trafic éventuel, et éviter ainsi à toute embarcation extérieure à la course de pénétrer dans la zone réservée à l'épreuve ;
- le pétitionnaire est tenu d'informer les diverses sociétés de transport de passagers, ainsi que les plaisanciers évoluant sur le plan d'eau, le jour concerné ;
- les moyens nautiques de secours prévus sur la fiche « Moyens de sécurité » sont rattachés à la manifestation uniquement. Ils devront donc rester sur la zone définie par les plans de sécurité. Pour toute intervention pendant la durée de la manifestation, d'autres moyens de secours doivent être engagés.

**Article 10:**

La présente autorisation ne dispense pas l'organisateur de la manifestation du respect des dispositions de l'arrêté du 7 novembre 2006, fixant le référentiel national relatif aux dispositifs prévisionnels de secours (DPS) qui a pour but de préconiser le dimensionnement d'un dispositif de secours à personnes dans le cadre de rassemblement de population.

**Article 11:**

Mme la sous-préfète de Thonon-les-Bains, MM. le directeur départemental des Territoires, le maire de Thonon-les-Bains, le commandant du groupement de gendarmerie départementale, sont chargés, chacun en ce qui le concerne, de l'exécution du présent arrêté dont copie sera adressée pour information à :

- M. le directeur départemental des services d'incendie et de secours,
- M. le directeur départemental de la cohésion sociale, pôle sport,
- M. le chef d'escadron, commandant la compagnie de gendarmerie de Thonon-les-Bains,
- MM les présidents des associations de pêche professionnelle (AAIPPLA) et de loisir (APALLF).

Pour le préfet et par délégation

Pour le préfet,  
la directrice de cabinet

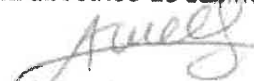
  
Aurélie LEBOURGEOIS

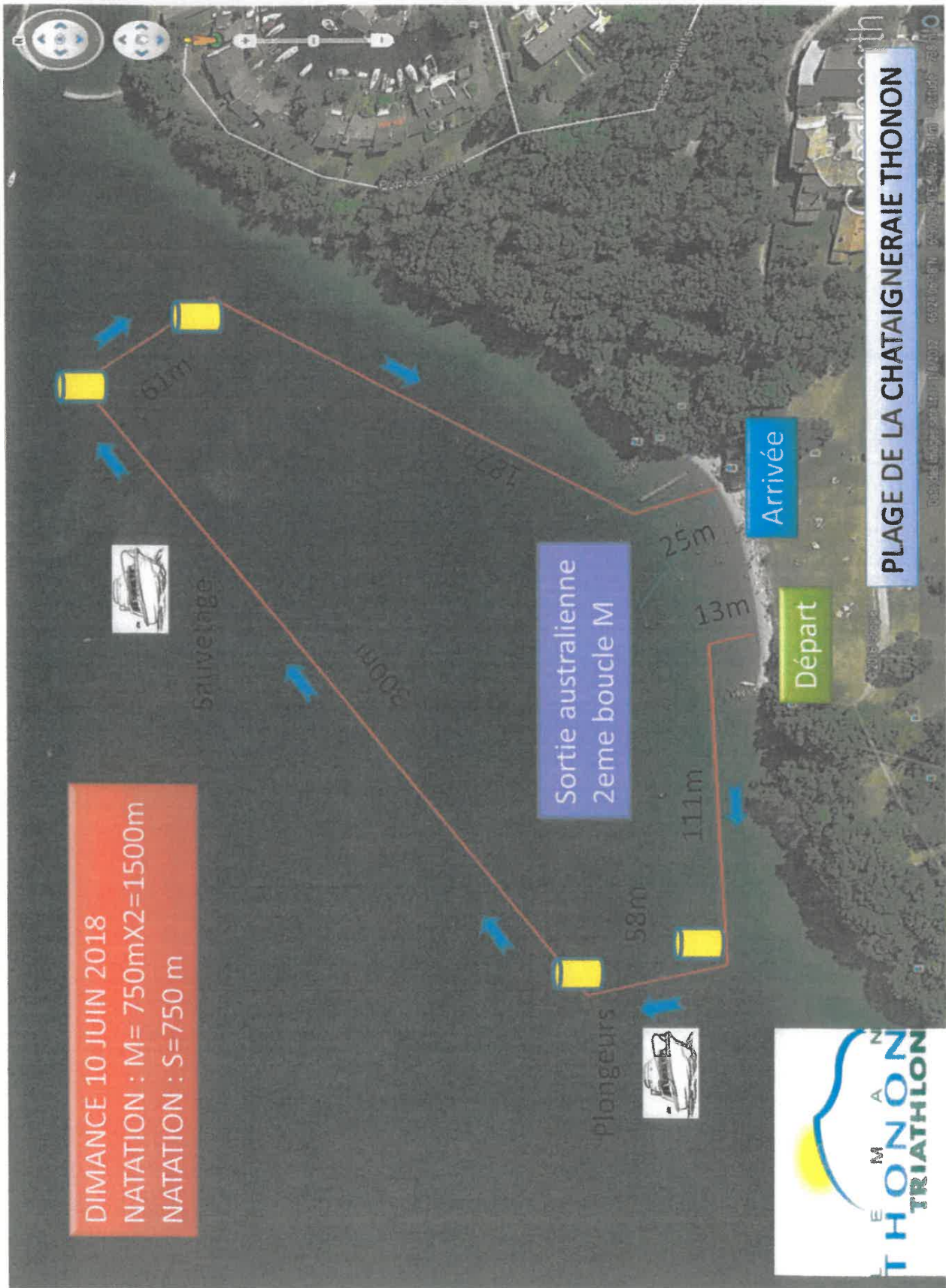

Plan annexé  
à l'arrêté  
n° DDT-2018-1097



# TRIATHLON JEUNES LE 9 JUIN 2018



Annexe  
à l'arrêté  
n° DDT-2018-1097

# TRIATHLON JEUNES LE 9 JUIN 2018



Plan annexé  
à l'arrêté  
n° DDT-2018-1097





74\_DRDDI\_Direction régionale des douanes et droits  
indirects du Léman

74-2018-06-05-006

DGDDI - Décision 2018/4 du directeur régional des douanes à Annecy portant subdélégation de la signature de directrice interrégionale à Lyon dans les domaines gracieux et contentieux en matière de contributions indirectes ainsi que pour les transactions en matière de douane et de manquement à l'obligation déclarative et version anonymisée des annexes IV et VII.

ANNECY, LE 5 JUIN 2018

*DR Annecy*  
34, AV DU PARMELAN  
74004 ANNECY  
Site Internet : [www.douane.gouv.fr](http://www.douane.gouv.fr)

Affaire suivie par : PASSELAC Virginie  
Téléphone : 09 70 27 30 34  
Télécopie : 04 50 51 00 68  
Mél : dr-  
leman@douane.finances.gouv.fr

Décision 2018/4 du directeur régional à ANNECY portant subdélégation de la signature du directeur interrégional à LYON dans les domaines gracieux et contentieux en matière de contributions indirectes ainsi que pour les transactions en matière de douane et de manquement à l'obligation déclarative.

Vu le code général des impôts et notamment son article 408 de l'annexe II et ses articles 212 et suivants de l'annexe IV ;

Vu le code des douanes et notamment ses articles 350 et 451 ;

Vu le décret 78-1297 du 28 décembre 1978 modifié relatif à l'exercice du droit de transaction en matière d'infractions douanières ou relatives aux relations financières avec l'étranger ou d'infractions à l'obligation déclarative des sommes, titres ou valeurs en provenance ou à destination d'un État membre de l'Union européenne ou d'un État tiers à l'Union européenne.

Décide

Article 1er – Délégation est donnée aux agents dont les nom, prénom, service ou unité d'affectation et grade figurent en annexe I de la présente décision à l'effet de signer, au nom du directeur interrégional à LYON, les décisions de nature contentieuse (décharge de droits suite à réclamation, décision sur les contestations en matière de recouvrement des articles L 281 et L 283 du livre des procédures fiscales, rejet d'une réclamation, restitution ou remboursement de droits suite à erreur sur l'assiette, réduction de droits suite à erreur de calcul) en matière de contributions indirectes, et pour les montants maximaux qui sont mentionnés, dans cette même annexe I, en euros ou pour des montants illimités.

Article 2 - Délégation est donnée aux agents dont les nom, prénom, service ou unité d'affectation et grade figurent en annexe II de la présente décision à l'effet de signer, au nom du directeur interrégional à LYON, les décisions de nature gracieuse (décision sur les demandes de décharge de responsabilité solidaire de l'article L247 du livre des procédures fiscales, modération d'amende fiscale, de majoration ou d'intérêt de retard, rejet d'une demande de remise, d'une demande de modération ou d'une demande de transaction, remise d'amende fiscale, de majoration d'impôts ou d'intérêt de retard, acceptation d'une demande et conclusion d'une transaction) en matière de contributions indirectes, et pour les montants maximaux qui sont mentionnés dans cette même annexe II en euros ou pour des montants illimités.

Article 3 – Délégation est donnée aux agents dont les nom, prénom, service ou unité d'affectation et grade figurent en annexe III de la présente décision à l'effet

de signer, au nom du directeur interrégional à LYON, les procédures de règlement simplifié en matière de contributions indirectes, et pour les montants de droits compromis, de droits fraudés, d'amende et de valeur des marchandises qui sont mentionnés en euros dans cette même annexe III.

Article 4 – Délégation est donnée aux agents dont les nom, prénom, service ou unité d'affectation et grade figurent en annexe IV de la présente décision à l'effet de signer, au nom du directeur interrégional à LYON, les actes transactionnels définitifs de type procédure de règlement simplifié et les ratifications d'actes transactionnels provisoires en matière de délit douanier, et pour les montants qui sont mentionnés dans cette même annexe IV en euros ou sont illimités.

Article 5 – Délégation est donnée aux agents dont les nom, prénom, service ou unité d'affectation et grade figurent en annexe V de la présente décision à l'effet de signer, au nom du directeur interrégional à LYON, les actes transactionnels définitifs et les ratifications d'actes transactionnels provisoires en matière de contravention douanière, et pour les montants qui sont mentionnés dans cette même annexe V en euros ou sont illimités.

Article 6 – Délégation est donnée aux agents dont les nom, prénom, service ou unité d'affectation et grade figurent en annexe VI de la présente décision à l'effet de signer, au nom du directeur interrégional à LYON, les actes transactionnels définitifs et les ratifications d'actes transactionnels provisoires en matière de manquement à l'obligation déclarative, et pour les montants qui sont mentionnés dans cette même annexe VI en euros ou sont illimités.

Article 7 – Délégation est donnée aux agents dont les nom, prénom, service ou unité d'affectation et grade figurent en annexe VII de la présente décision à l'effet de signer, au nom du directeur interrégional à LYON, les transactions simplifiées 406 en matière de délit douanier, et pour les montants d'amende, de droits et taxes ainsi que de valeur des marchandises qui sont mentionnés en euros dans cette même annexe VII.

Article 8 – Délégation est donnée aux agents dont les nom, prénom, service ou unité d'affectation et grade figurent en annexe VIII de la présente décision à l'effet de signer, au nom du directeur interrégional à LYON, les transactions simplifiées 406 en matière de contravention douanière, et pour les montants d'amende, de droits et taxes ainsi que de valeur des marchandises qui sont mentionnés en euros dans cette même annexe VIII.

Le directeur régional,  
ORIGINAL SIGNE

*GALY Hugues-Lionel*  

Annexe I à la décision n° 2018/4 du 5 juin 2018 du directeur régional *GALY Hugues-Lionel*

Liste des agents des douanes recevant délégation de signature

**En matière contentieuse (contributions indirectes)**

Décharge : *Décision de décharge de droits*

Recouvrement : *Décision sur une contestation de recouvrement pour un montant maximal de*

Rejet : *Décision de rejet d'une réclamation*

Restitution : *Décision de restitution, remboursement*

Réduction : *Décision de réduction*

Nom/prénom, service ou unité d'affectation et grade	Décharge	Recouvrement	Rejet	Restitution	Réduction
---	----------	--------------	-------	-------------	-----------

**Annexe II à la décision n° 2018/4 du 5 juin 2018 du directeur régional *GALY Hugues-Lionel***

**Liste des agents des douanes recevant délégation de signature**

**En matière gracieuse (contributions indirectes)**

Décharge : *Décision sur les demandes de décharge de responsabilité solidaire de l'article L247 du livre des procédures fiscales*

Modération : *Décision de modération d'amende fiscale ou de majoration*

Rejet : *Décision de rejet d'une remise, d'une modération ou de demande d'une transaction*

Remise : *Décision de remise d'amende fiscale ou de majoration d'impôts*

Transaction 4822bis : *Décision d'acceptation d'une demande de transaction*

<b>Nom/prénom, service ou unité d'affectation et grade</b>	<b>Décharge</b>	<b>Modération</b>	<b>Rejet</b>	<b>Remise</b>	<b>Transaction</b>
<b>GUREGHIAN Stephane</b> (Ain div.), DIRECTEUR DES SERVICES DOUANIERS 2ECL	0	0	0	0	60000
<b>MOREL Suzanne</b> (Ain div.), INSPECTEUR PRINCIPAL 1ERE CL DGDDI	0	0	0	0	60000
<b>CADDOUX Charles</b> (Leman PAE), INSPECTEUR PRINCIPAL 1ERE CL DGDDI	0	0	0	0	350000
<b>GILBERT Jean-Marc</b> (Leman POC), DIRECTEUR DES SERVICES DOUANIERS 1ERE CL	illimité	illimité	illimité	illimité	350000
<b>BOSDURE Philippe</b> (St julien div.), DIRECTEUR DES SERVICES DOUANIERS 2ECL	0	0	0	0	60000
<b>DECLUNDER Marc</b> (St julien div.), INSPECTEUR PRINCIPAL 1ERE CL DGDDI	0	0	0	0	60000

**Annexe III à la décision n° 2018/4 du 5 juin 2018 du directeur régional *GALY Hugues-Lionel***

**Liste des agents des douanes recevant délégation de signature**

**En matière de contributions indirectes et de réglemmentations assimilées : transaction simplifiée - 4823 bis « PRS »**

Droits compromis : *Montant des droits compromis n'excède pas*

Droits fraudés : *Montant des droits fraudés n'excède pas*

Montant de l'amende : *Montant de l'amende n'excède pas*

Valeur des marchandises : *Montant de la valeur de la marchandise servant de calcul à la pénalité proportionnelle n'excède pas*

Nom/prénom, service ou unité d'affectation et grade	Droits compromis	Droits fraudés	Montant de l'amende	Valeur des marchandises
<b>BALDERER Sebastien</b> (Annecy bsi), Agent de constatation ppal 2ème classe DGDDI	10000	5000	1000	15000
<b>BAROU Margaux</b> (Annecy bsi), CONTRÔLEUR 2E CL DGDDI	10000	5000	1000	15000
<b>BLANCON Florian</b> (Annecy bsi), Agent de constatation ppal 2ème classe DGDDI	10000	5000	1000	15000
<b>BONNEPART Carine</b> (Annecy bsi), Agent de constatation ppal 2ème classe DGDDI	10000	5000	1000	15000
<b>CROS Didier</b> (Annecy bsi), CONTRÔLEUR 2E CL DGDDI	10000	5000	1000	15000
<b>DA SILVA Jonathan</b> (Annecy bsi), CONTRÔLEUR 2E CL DGDDI	10000	5000	1000	15000
<b>DERYCKE David</b> (Annecy bsi), Agent de constatation ppal 2ème classe DGDDI	10000	5000	1000	15000
<b>DESCHANEL Yoann</b> (Annecy bsi), CONTRÔLEUR 2E CL DGDDI	10000	5000	1000	15000
<b>GAIDIOZ Jean-Luc</b> (Annecy bsi), Agent de constatation ppal 2ème classe DGDDI	10000	5000	1000	15000
<b>GEFFROY Claire</b> (Annecy bsi), Agent de constatation ppal 2ème classe DGDDI	10000	5000	1000	15000
<b>GUILLET Quentin</b> (Annecy bsi), CONTRÔLEUR 2E CL DGDDI	10000	5000	1000	15000
<b>HENENNE Frederic</b> (Annecy bsi), INSPECTEUR DGDDI	10000	5000	1000	15000
<b>KERINVEL Pierre-Louis</b> (Annecy bsi), CONTRÔLEUR 1ERE CL DGDDI	10000	5000	1000	15000
<b>LE MOING Florent</b> (Annecy bsi), Agent de constatation ppal 2ème classe DGDDI	10000	5000	1000	15000
<b>LEROUX Pascal</b> (Annecy bsi), Agent de constatation ppal 2ème classe DGDDI	10000	5000	1000	15000
<b>MARTESI Lionel</b> (Annecy bsi), CONTRÔLEUR PRINCIPAL DGDDI	10000	5000	1000	15000
<b>PENNEC Lucile</b> (Annecy bsi), Agent de constatation ppal 2ème classe DGDDI	10000	5000	1000	15000
<b>PESCE Marine</b> (Annecy bsi), Agent de constatation ppal 2ème classe DGDDI	10000	5000	1000	15000

<b>PIERRE Patrice</b> (Annecy bsi), Agent de constatation ppal 1ère classe DGDDI	10000	5000	1000	15000
<b>PONS Sebastien</b> (Annecy bsi), CONTRÔLEUR PRINCIPAL DGDDI	10000	5000	1000	15000
<b>REMAN Michael</b> (Annecy bsi), CONTRÔLEUR 2E CL DGDDI	10000	5000	1000	15000
<b>TERRYN Dominique</b> (Annecy bsi), CONTRÔLEUR 2E CL DGDDI	10000	5000	1000	15000
<b>THOMAS Stephanie</b> (Annecy bsi), CONTRÔLEUR PRINCIPAL DGDDI	10000	5000	1000	15000
<b>CAMPILLO LAFFIN Christophe</b> (Annecy bureau), CONTRÔLEUR PRINCIPAL DGDDI	10000	5000	1000	15000
<b>GARNIER Fabien</b> (Annecy bureau), CONTRÔLEUR 1ERE CL DGDDI	10000	5000	1000	15000
<b>LANFRAY Bernard</b> (Annecy bureau), CHEF SERV COMPTABLE DGDDI 2EME CATEGORIE	10000	5000	1000	15000
<b>RAZIK Catherine</b> (Annecy bureau), CONTRÔLEUR 2E CL DGDDI	10000	5000	1000	15000
<b>CONSEIL Fabien</b> (Annemasse bsi), CONTRÔLEUR PRINCIPAL DGDDI	10000	5000	1000	15000
<b>BIAZZO Fabienne</b> (Bellegarde bse), Agent de constatation ppal 1ère classe DGDDI	10000	5000	1000	15000
<b>CALDERON Jean-Yves</b> (Bellegarde bse), CONTRÔLEUR 1ERE CL DGDDI	10000	5000	1000	15000
<b>CHALLAMEL Jean-Michel</b> (Bellegarde bse), Agent de constatation ppal 1ère classe DGDDI	10000	5000	1000	15000
<b>CHATANAY Cyril</b> (Bellegarde bse), Agent de constatation ppal 2ème classe DGDDI	10000	5000	1000	15000
<b>COURTOIS Pascal</b> (Bellegarde bse), CONTRÔLEUR PRINCIPAL DGDDI	10000	5000	1000	15000
<b>D'AGOSTINO Sebastien</b> (Bellegarde bse), Agent de constatation ppal 2ème classe DGDDI	10000	5000	1000	15000
<b>DURAND Thomas</b> (Bellegarde bse), Agent de constatation ppal 2ème classe DGDDI	10000	5000	1000	15000
<b>DUSSOLLIER Valerie</b> (Bellegarde bse), INSPECTEUR DGDDI	10000	5000	1000	15000
<b>FERNANDEZ German</b> (Bellegarde bse), CONTRÔLEUR PRINCIPAL DGDDI	10000	5000	1000	15000
<b>FLORY Isabelle</b> (Bellegarde bse), CONTRÔLEUR PRINCIPAL DGDDI	10000	5000	1000	15000
<b>FOCANT Pascal</b> (Bellegarde bse), CONTRÔLEUR PRINCIPAL DGDDI	10000	5000	1000	15000
<b>GIOVE Raphael</b> (Bellegarde bse), Agent de constatation ppal 1ère classe DGDDI	10000	5000	1000	15000
<b>GUILLOT Benoit</b> (Bellegarde bse), Agent de constatation ppal 2ème classe DGDDI	10000	5000	1000	15000
<b>HANSEN Cecile</b> (Bellegarde bse), CONTRÔLEUR PRINCIPAL DGDDI	10000	5000	1000	15000
<b>LEBOURGEOIS Jean-Claude</b> (Bellegarde bse), Agent de constatation ppal 1ère classe DGDDI	10000	5000	1000	15000

<b>MARGUET Francois-Regis</b> (Bellegarde bse), CONTRÔLEUR PRINCIPAL DGDDI	10000	5000	1000	15000
<b>MARX Florence</b> (Bellegarde bse), CONTRÔLEUR PRINCIPAL DGDDI	10000	5000	1000	15000
<b>MAZUY Corentin</b> (Bellegarde bse), Agent de constatation ppal 2ème classe DGDDI	10000	5000	1000	15000
<b>MESQUIDA Yves</b> (Bellegarde bse), Agent de constatation ppal 1ère classe DGDDI	10000	5000	1000	15000
<b>MEYER Laure</b> (Bellegarde bse), CONTRÔLEUR 2E CL DGDDI	10000	5000	1000	15000
<b>PAVE Florian</b> (Bellegarde bse), Agent de constatation ppal 2ème classe DGDDI	10000	5000	1000	15000
<b>QUINQUETON Denis</b> (Bellegarde bse), Agent de constatation ppal 1ère classe DGDDI	10000	5000	1000	15000
<b>REMINY Yannick</b> (Bellegarde bse), Agent de constatation ppal 2ème classe DGDDI	10000	5000	1000	15000
<b>RIGON Carine</b> (Bellegarde bse), Agent de constatation ppal 2ème classe DGDDI	10000	5000	1000	15000
<b>ROCAMORA Patrick</b> (Bellegarde bse), Agent de constatation ppal 1ère classe DGDDI	10000	5000	1000	15000
<b>ROMAN Dominique</b> (Bellegarde bse), Agent de constatation ppal 1ère classe DGDDI	10000	5000	1000	15000
<b>STEINMETZ Elodie</b> (Bellegarde bse), Agent de constatation ppal 2ème classe DGDDI	10000	5000	1000	15000
<b>BERRY Fabrice</b> (Bourg en bresse bsi), CONTRÔLEUR PRINCIPAL DGDDI	10000	5000	1000	15000
<b>BOURLY Jean-Francois</b> (Bourg en bresse bsi), CONTRÔLEUR PRINCIPAL DGDDI	10000	5000	1000	15000
<b>CABAUD Benjamin</b> (Bourg en bresse bsi), CONTRÔLEUR 2E CL DGDDI	10000	5000	1000	15000
<b>CADET Christophe</b> (Bourg en bresse bsi), Agent de constatation ppal 2ème classe DGDDI	10000	5000	1000	15000
<b>COCHET Gaele</b> (Bourg en bresse bsi), CONTRÔLEUR 2E CL DGDDI	10000	5000	1000	15000
<b>CUSIN Pierre-Elie</b> (Bourg en bresse bsi), Agent de constatation ppal 2ème classe DGDDI	10000	5000	1000	15000
<b>DELISLE Remy</b> (Bourg en bresse bsi), Agent de constatation ppal 2ème classe DGDDI	10000	5000	1000	15000
<b>DENCHE Marjorie</b> (Bourg en bresse bsi), Agent de constatation ppal 2ème classe DGDDI	10000	5000	1000	15000
<b>GOUJON Romain</b> (Bourg en bresse bsi), Agent de constatation ppal 2ème classe DGDDI	10000	5000	1000	15000
<b>GRENOUILLEAU Franck</b> (Bourg en bresse bsi), CONTRÔLEUR 2E CL DGDDI	10000	5000	1000	15000
<b>GUYOT Jean-Claude</b> (Bourg en bresse bsi), CONTRÔLEUR 2E CL DGDDI	10000	5000	1000	15000
<b>JACQUIN Louis-Francois</b> (Bourg en bresse bsi), Agent de constatation ppal 1ère classe DGDDI	10000	5000	1000	15000
<b>JEANNOT Veronique</b> (Bourg en bresse bsi), INSPECTEUR REGIONAL DE 3EME CL DGDDI	10000	5000	1000	15000



<b>LOUBET Fanny</b> (Bourg en bresse bsi), Agent de constatation ppal 2ème classe DGDDI	10000	5000	1000	15000
<b>MARIA Kevin</b> (Bourg en bresse bsi), Agent de constatation ppal 2ème classe DGDDI	10000	5000	1000	15000
<b>MEGISSIER Christian</b> (Bourg en bresse bsi), Agent de constatation ppal 1ère classe DGDDI	10000	5000	1000	15000
<b>MOUKTARIAN Gregory</b> (Bourg en bresse bsi), CONTRÔLEUR 1ERE CL DGDDI	10000	5000	1000	15000
<b>PLANTIER Pierre</b> (Bourg en bresse bsi), Agent de constatation ppal 1ère classe DGDDI	10000	5000	1000	15000
<b>RICHARD David</b> (Bourg en bresse bsi), Agent de constatation ppal 2ème classe DGDDI	10000	5000	1000	15000
<b>ROUQUET Jerome</b> (Bourg en bresse bsi), CONTRÔLEUR PRINCIPAL DGDDI	10000	5000	1000	15000
<b>SACKO Makan</b> (Bourg en bresse bsi), Agent de constatation ppal 2ème classe DGDDI	10000	5000	1000	15000
<b>STEVEMBERG Remi-Numa</b> (Bourg en bresse bsi), CONTRÔLEUR 1ERE CL DGDDI	10000	5000	1000	15000
<b>BIARGUES Sophie</b> (Bourg en bresse viti), CONTRÔLEUR PRINCIPAL DGDDI	10000	5000	1000	15000
<b>BLONDIN Stephane</b> (Bourg en bresse viti), CONTRÔLEUR 2E CL DGDDI	10000	5000	1000	15000
<b>BUSCAGLIA Marie-Yvonne</b> (Bourg en bresse viti), Agent de constatation ppal 1ère classe DGDDI	10000	5000	1000	15000
<b>CHABERT Brigitte</b> (Bourg en bresse viti), CONTRÔLEUR 1ERE CL DGDDI	10000	5000	1000	15000
<b>COULOMB Gerard</b> (Bourg en bresse viti), Agent de constatation ppal 1ère classe DGDDI	10000	5000	1000	15000
<b>FARGETON Amaryllis</b> (Bourg en bresse viti), CONTRÔLEUR PRINCIPAL DGDDI	10000	5000	1000	15000
<b>GIRAUD Christine</b> (Bourg en bresse viti), Agent de constatation ppal 1ère classe DGDDI	10000	5000	1000	15000
<b>GREGOIRE Patrice</b> (Bourg en bresse viti), CONTRÔLEUR 1ERE CL DGDDI	10000	5000	1000	15000
<b>LEHEBEL Anne-Heloise</b> (Bourg en bresse viti), CONTRÔLEUR 2E CL DGDDI	10000	5000	1000	15000
<b>NICOL Sylvain</b> (Bourg en bresse viti), CONTRÔLEUR 1ERE CL DGDDI	10000	5000	1000	15000
<b>REIGNIER Dominique</b> (Bourg en bresse viti), INSPECTEUR REGIONAL DE 2EME CL DGDDI	10000	5000	1000	15000
<b>AMISI Ngumbi</b> (Ferney voltaire bse), Agent de constatation ppal 2ème classe DGDDI	10000	5000	1000	15000
<b>ARCHIMBAUD Morgane</b> (Ferney voltaire bse), CONTRÔLEUR 1ERE CL DGDDI	10000	5000	1000	15000
<b>AUVIGNE Laurence</b> (Ferney voltaire bse), CONTRÔLEUR 1ERE CL DGDDI	10000	5000	1000	15000
<b>BAROUEL Charles</b> (Ferney voltaire bse), Agent de constatation ppal 1ère classe DGDDI	10000	5000	1000	15000
<b>BAUMONT Marc</b> (Ferney voltaire bse), CONTRÔLEUR PRINCIPAL DGDDI	10000	5000	1000	15000

<b>BERAL Oldia</b> (Ferney voltaire bse), Agent de constatation ppal 2ème classe DGDDI	10000	5000	1000	15000
<b>BERGERON Francois-Xavier</b> (Ferney voltaire bse), Agent de constatation ppal 2ème classe DGDDI	10000	5000	1000	15000
<b>BOISSARD Pierre</b> (Ferney voltaire bse), Agent de constatation ppal 1ère classe DGDDI	10000	5000	1000	15000
<b>BOURREAU Vincent</b> (Ferney voltaire bse), CONTRÔLEUR 2E CL DGDDI	10000	5000	1000	15000
<b>BRUGUIERE Martin</b> (Ferney voltaire bse), CONTRÔLEUR 2E CL DGDDI	10000	5000	1000	15000
<b>CAPILLA Jerome</b> (Ferney voltaire bse), CONTRÔLEUR 2E CL DGDDI	10000	5000	1000	15000
<b>CHAPELAIN Lea</b> (Ferney voltaire bse), Agent de constatation ppal 2ème classe DGDDI	10000	5000	1000	15000
<b>CHAUSSET David</b> (Ferney voltaire bse), Agent de constatation ppal 2ème classe DGDDI	10000	5000	1000	15000
<b>COLIBEAUX Romain</b> (Ferney voltaire bse), CONTRÔLEUR 2E CL DGDDI	10000	5000	1000	15000
<b>CUENOT Thomas</b> (Ferney voltaire bse), Agent de constatation ppal 2ème classe DGDDI	10000	5000	1000	15000
<b>DELEGER Raphaele</b> (Ferney voltaire bse), Agent de constatation ppal 1ère classe DGDDI	10000	5000	1000	15000
<b>DEPIERRE Alain</b> (Ferney voltaire bse), CONTRÔLEUR PRINCIPAL DGDDI	10000	5000	1000	15000
<b>DUTANIER Thomas</b> (Ferney voltaire bse), CONTRÔLEUR 2E CL DGDDI	10000	5000	1000	15000
<b>FERNANDEZ Raoul</b> (Ferney voltaire bse), Agent de constatation ppal 2ème classe DGDDI	10000	5000	1000	15000
<b>FERRER Laurent</b> (Ferney voltaire bse), CONTRÔLEUR 1ERE CL DGDDI	10000	5000	1000	15000
<b>FRANCHET Benjamin</b> (Ferney voltaire bse), Agent de constatation ppal 2ème classe DGDDI	10000	5000	1000	15000
<b>GARRIC Fabien</b> (Ferney voltaire bse), Agent de constatation ppal 2ème classe DGDDI	10000	5000	1000	15000
<b>GESBERT Swen</b> (Ferney voltaire bse), CONTRÔLEUR 2E CL DGDDI	10000	5000	1000	15000
<b>GUYOT Nicolas</b> (Ferney voltaire bse), Agent de constatation ppal 2ème classe DGDDI	10000	5000	1000	15000
<b>IDMONT Juanito</b> (Ferney voltaire bse), Agent de constatation ppal 2ème classe DGDDI	10000	5000	1000	15000
<b>JAROVA Julie</b> (Ferney voltaire bse), CONTRÔLEUR 2E CL DGDDI	10000	5000	1000	15000
<b>JORION Vincent</b> (Ferney voltaire bse), Agent de constatation ppal 2ème classe DGDDI	10000	5000	1000	15000
<b>KRAWCZYK Maxime</b> (Ferney voltaire bse), Agent de constatation ppal 2ème classe DGDDI	10000	5000	1000	15000
<b>LACHE Jean-Noel</b> (Ferney voltaire bse), Agent de constatation ppal 2ème classe DGDDI	10000	5000	1000	15000
<b>LAVIALLE Frederic</b> (Ferney voltaire bse), CONTRÔLEUR 2E CL DGDDI	10000	5000	1000	15000

<b>LAZARY Jean-Christophe</b> (Ferney voltaire bse), CONTRÔLEUR 1ERE CL DGDDI	10000	5000	1000	15000
<b>LEBAS Delphine</b> (Ferney voltaire bse), CONTRÔLEUR PRINCIPAL DGDDI	10000	5000	1000	15000
<b>LETONDEUR Julien</b> (Ferney voltaire bse), Agent de constatation ppal 2ème classe DGDDI	10000	5000	1000	15000
<b>LEVEQUE Ludovic</b> (Ferney voltaire bse), Agent de constatation ppal 2ème classe DGDDI	10000	5000	1000	15000
<b>LOUME Jean-Marc</b> (Ferney voltaire bse), INSPECTEUR REGIONAL DE 3EME CL DGDDI	10000	5000	1000	15000
<b>LOYER Kevin</b> (Ferney voltaire bse), CONTRÔLEUR 2E CL DGDDI	10000	5000	1000	15000
<b>MARIEL William</b> (Ferney voltaire bse), CONTRÔLEUR 2E CL DGDDI	10000	5000	1000	15000
<b>MATEU Julien</b> (Ferney voltaire bse), Agent de constatation ppal 2ème classe DGDDI	10000	5000	1000	15000
<b>MESLEM Soenya</b> (Ferney voltaire bse), Agent de constatation ppal 2ème classe DGDDI	10000	5000	1000	15000
<b>MEYNOT Kevin</b> (Ferney voltaire bse), CONTRÔLEUR 2E CL DGDDI	10000	5000	1000	15000
<b>MINODIER Laura</b> (Ferney voltaire bse), Agent de constatation ppal 2ème classe DGDDI	10000	5000	1000	15000
<b>MOUCLIER Ludovic</b> (Ferney voltaire bse), CONTRÔLEUR 2E CL DGDDI	10000	5000	1000	15000
<b>MURCIA Marc</b> (Ferney voltaire bse), Agent de constatation ppal 2ème classe DGDDI	10000	5000	1000	15000
<b>NOGUERA Mickael</b> (Ferney voltaire bse), Agent de constatation ppal 2ème classe DGDDI	10000	5000	1000	15000
<b>PERRICHON Thierry</b> (Ferney voltaire bse), CONTRÔLEUR PRINCIPAL DGDDI	10000	5000	1000	15000
<b>PERRIN Michael</b> (Ferney voltaire bse), CONTRÔLEUR 2E CL DGDDI	10000	5000	1000	15000
<b>RENAULT Olivier</b> (Ferney voltaire bse), INSPECTEUR DGDDI	10000	5000	1000	15000
<b>REVILLARD Jerome</b> (Ferney voltaire bse), Agent de constatation ppal 1ère classe DGDDI	10000	5000	1000	15000
<b>ROUX Isabelle</b> (Ferney voltaire bse), Agent de constatation ppal 1ère classe DGDDI	10000	5000	1000	15000
<b>ROYER Christopher</b> (Ferney voltaire bse), Agent de constatation ppal 2ème classe DGDDI	10000	5000	1000	15000
<b>SANCHEZ Michael</b> (Ferney voltaire bse), Agent de constatation ppal 2ème classe DGDDI	10000	5000	1000	15000
<b>SAUBION Florian</b> (Ferney voltaire bse), Agent de constatation ppal 2ème classe DGDDI	10000	5000	1000	15000
<b>SAUNIER Jerome</b> (Ferney voltaire bse), Agent de constatation ppal 2ème classe DGDDI	10000	5000	1000	15000
<b>SCHARLY Christophe</b> (Ferney voltaire bse), CONTRÔLEUR 2E CL DGDDI	10000	5000	1000	15000
<b>STACCHETTI Dominique</b> (Ferney voltaire bse), Agent de constatation ppal 1ère classe DGDDI	10000	5000	1000	15000

<b>THIRARD Aurelien</b> (Ferney voltaire bse), Agent de constatation ppal 2ème classe DGDDI	10000	5000	1000	15000
<b>VALTERSPERGER Bruno</b> (Ferney voltaire bse), Agent de constatation ppal 2ème classe DGDDI	10000	5000	1000	15000
<b>VARNEROT Lea</b> (Ferney voltaire bse), Agent de constatation ppal 2ème classe DGDDI	10000	5000	1000	15000
<b>VIALE Jeremy</b> (Ferney voltaire bse), CONTRÔLEUR 2E CL DGDDI	10000	5000	1000	15000
<b>VUILLEMIN Franck</b> (Ferney voltaire bse), Agent de constatation ppal 2ème classe DGDDI	10000	5000	1000	15000
<b>BRUNIER Josephine</b> (Ferney voltaire bureau), INSPECTEUR DGDDI	10000	5000	1000	15000
<b>PETITJEAN Guy</b> (Ferney voltaire bureau), INSPECTEUR REGIONAL DE 2EME CL DGDDI	10000	5000	1000	15000
<b>ALLARD GUILMINEAU Marie</b> (Leman SRE), INSPECTEUR REGIONAL DE 3EME CL DGDDI	10000	5000	1000	15000
<b>BUVAT Philippe</b> (Leman SRE), INSPECTEUR DGDDI	10000	5000	1000	15000
<b>CONSEIL Brice</b> (Leman SRE), INSPECTEUR DGDDI	10000	5000	1000	15000
<b>COURSEILLE Remi</b> (Leman SRE), CONTRÔLEUR PRINCIPAL DGDDI	10000	5000	1000	15000
<b>LANFRAY Francoise</b> (Leman SRE), CHEF SERV COMPTABLE DGDDI 1ERE CATEGORIE	10000	5000	1000	15000
<b>MALLERET Jean-Baptiste</b> (Leman SRE), INSPECTEUR DGDDI	10000	5000	1000	15000
<b>RAVANEL AUGOYARD Sandrine</b> (Leman SRE), INSPECTEUR DGDDI	10000	5000	1000	15000
<b>VIARD Gaelle-Anne</b> (Leman SRE), INSPECTEUR DGDDI	10000	5000	1000	15000
<b>BARRE Crystele</b> (St julien bardon. bureau), INSPECTEUR REGIONAL DE 3EME CL DGDDI	10000	5000	1000	15000
<b>DELOR Henrie</b> (St julien bardon. bureau), INSPECTEUR REGIONAL DE 2EME CL DGDDI	10000	5000	1000	15000
<b>GRAVIER Stephane</b> (St julien bardon. bureau), INSPECTEUR REGIONAL DE 3EME CL DGDDI	10000	5000	1000	15000
<b>GROSJEAN Christian</b> (St julien bardon. bureau), INSPECTEUR REGIONAL DE 1ERE CL DGDDI	10000	5000	1000	15000
<b>AUMIS Felix</b> (St julien bse), Agent de constatation ppal 2ème classe DGDDI	10000	5000	1000	15000
<b>BADET Alain</b> (St julien bse), CONTRÔLEUR PRINCIPAL DGDDI	10000	5000	1000	15000
<b>BANCEL Christophe</b> (St julien bse), Agent de constatation ppal 2ème classe DGDDI	10000	5000	1000	15000
<b>BERTAGNE Quentin</b> (St julien bse), Agent de constatation ppal 2ème classe DGDDI	10000	5000	1000	15000
<b>BILLON Pierre-Yves</b> (St julien bse), Agent de constatation ppal 2ème classe DGDDI	10000	5000	1000	15000
<b>BRUNENKANT Jean-Michel</b> (St julien bse), CONTRÔLEUR 2E CL DGDDI	10000	5000	1000	15000
<b>CASSAGNE Marie</b> (St julien bse), CONTRÔLEUR 2E CL DGDDI	10000	5000	1000	15000

<b>CAZABONNE Manon</b> (St Julien bse), Agent de constatation ppal 2ème classe DGDDI	10000	5000	1000	15000
<b>CHARTON Florent</b> (St Julien bse), CONTRÔLEUR 2E CL DGDDI	10000	5000	1000	15000
<b>COLLET Jean-Francois</b> (St Julien bse), INSPECTEUR DGDDI	10000	5000	1000	15000
<b>COUR Thibault</b> (St Julien bse), CONTRÔLEUR 2E CL DGDDI	10000	5000	1000	15000
<b>COURTINE Marie-Laure</b> (St Julien bse), Agent de constatation ppal 2ème classe DGDDI	10000	5000	1000	15000
<b>COUZIGOU David</b> (St Julien bse), Agent de constatation ppal 2ème classe DGDDI	10000	5000	1000	15000
<b>DEBREUVE Alexis</b> (St Julien bse), CONTRÔLEUR 2E CL DGDDI	10000	5000	1000	15000
<b>DECOGNIER Thomas</b> (St Julien bse), CONTRÔLEUR PRINCIPAL DGDDI	10000	5000	1000	15000
<b>DEFOSSE Aurelie</b> (St Julien bse), Agent de constatation ppal 2ème classe DGDDI	10000	5000	1000	15000
<b>DELVAL Clement</b> (St Julien bse), Agent de constatation ppal 2ème classe DGDDI	10000	5000	1000	15000
<b>DOUET Laurent</b> (St Julien bse), CONTRÔLEUR 2E CL DGDDI	10000	5000	1000	15000
<b>DOUMEKSA Abderrahim</b> (St Julien bse), Agent de constatation ppal 2ème classe DGDDI	10000	5000	1000	15000
<b>DUBOIS Laurence</b> (St Julien bse), Agent de constatation ppal 2ème classe DGDDI	10000	5000	1000	15000
<b>ERARD Eddy</b> (St Julien bse), CONTRÔLEUR PRINCIPAL DGDDI	10000	5000	1000	15000
<b>GIRAULT Gregoire</b> (St Julien bse), CONTRÔLEUR 2E CL DGDDI	10000	5000	1000	15000
<b>GODEFROY Cyrille</b> (St Julien bse), Agent de constatation ppal 2ème classe DGDDI	10000	5000	1000	15000
<b>GRANENA-GOUAZE Andrea</b> (St Julien bse), Agent de constatation ppal 2ème classe DGDDI	10000	5000	1000	15000
<b>GUILLEMET Anthony</b> (St Julien bse), Agent de constatation ppal 2ème classe DGDDI	10000	5000	1000	15000
<b>GUILLOU Bernard</b> (St Julien bse), INSPECTEUR REGIONAL DE 2EME CL DGDDI	10000	5000	1000	15000
<b>HORTALA Gilles</b> (St Julien bse), CONTRÔLEUR PRINCIPAL DGDDI	10000	5000	1000	15000
<b>LE CALVEZ Yves</b> (St Julien bse), CONTRÔLEUR PRINCIPAL DGDDI	10000	5000	1000	15000
<b>LEFEBVRE Jean-Paul</b> (St Julien bse), Agent de constatation ppal 2ème classe DGDDI	10000	5000	1000	15000
<b>MARCET Albin</b> (St Julien bse), Agent de constatation ppal 2ème classe DGDDI	10000	5000	1000	15000
<b>MARTINEL Louis</b> (St Julien bse), Agent de constatation ppal 2ème classe DGDDI	10000	5000	1000	15000
<b>MARTINEZ Jordan</b> (St Julien bse), CONTRÔLEUR 2E CL DGDDI	10000	5000	1000	15000

<b>MARYSSAEL Justine</b> (St Julien bse), Agent de constatation ppal 2ème classe DGDDI	10000	5000	1000	15000
<b>NOLY Jean-Claude</b> (St Julien bse), CONTRÔLEUR 2E CL DGDDI	10000	5000	1000	15000
<b>ORGUES Amelie</b> (St Julien bse), Agent de constatation ppal 2ème classe DGDDI	10000	5000	1000	15000
<b>OUANNOU Bachir</b> (St Julien bse), Agent de constatation ppal 2ème classe DGDDI	10000	5000	1000	15000
<b>PASTANT Geoffroy</b> (St Julien bse), CONTRÔLEUR 2E CL DGDDI	10000	5000	1000	15000
<b>PELIZZARI Emmanuel</b> (St Julien bse), CONTRÔLEUR 2E CL DGDDI	10000	5000	1000	15000
<b>PICOT Marie</b> (St Julien bse), CONTRÔLEUR 2E CL DGDDI	10000	5000	1000	15000
<b>PIERRE Matthieu</b> (St Julien bse), Agent de constatation ppal 2ème classe DGDDI	10000	5000	1000	15000
<b>PIET Jeremy</b> (St Julien bse), Agent de constatation ppal 2ème classe DGDDI	10000	5000	1000	15000
<b>PONTABRY Yann</b> (St Julien bse), CONTRÔLEUR 1ERE CL DGDDI	10000	5000	1000	15000
<b>PRALON Sebastien</b> (St Julien bse), Agent de constatation ppal 2ème classe DGDDI	10000	5000	1000	15000
<b>ROTH Olivier</b> (St Julien bse), Agent de constatation ppal 2ème classe DGDDI	10000	5000	1000	15000
<b>ROUMANEIX Ubald</b> (St Julien bse), CONTRÔLEUR 2E CL DGDDI	10000	5000	1000	15000
<b>SCHWARZ Chantal</b> (St Julien bse), Agent de constatation ppal 1ère classe DGDDI	10000	5000	1000	15000
<b>SEBAA Idris</b> (St Julien bse), Agent de constatation ppal 2ème classe DGDDI	10000	5000	1000	15000
<b>SIMEON Audrey</b> (St Julien bse), CONTRÔLEUR PRINCIPAL DGDDI	10000	5000	1000	15000
<b>STEFANIDI Alexandre</b> (St Julien bse), CONTRÔLEUR 2E CL DGDDI	10000	5000	1000	15000
<b>TESSIER Christophe</b> (St Julien bse), Agent de constatation ppal 2ème classe DGDDI	10000	5000	1000	15000
<b>TOUSSAINT Luc</b> (St Julien bse), CONTRÔLEUR 2E CL DGDDI	10000	5000	1000	15000
<b>VACHERET Cedric</b> (St Julien bse), Agent de constatation ppal 2ème classe DGDDI	10000	5000	1000	15000
<b>VILAREM Remy</b> (St Julien bse), Agent de constatation ppal 2ème classe DGDDI	10000	5000	1000	15000
<b>WARMEZ Gaetan</b> (St Julien bse), Agent de constatation ppal 2ème classe DGDDI	10000	5000	1000	15000
<b>WION Celine</b> (St Julien bse), Agent de constatation ppal 2ème classe DGDDI	10000	5000	1000	15000
<b>YILDIZ Volcan</b> (St Julien bse), CONTRÔLEUR 2E CL DGDDI	10000	5000	1000	15000
<b>BARBAN Hugo</b> (St Julien bsi), CONTRÔLEUR 2E CL DGDDI	10000	5000	1000	15000
<b>BLASCO Ludovic</b> (St Julien bsi), Agent de constatation ppal 2ème classe DGDDI	10000	5000	1000	15000

<b>BOUILLIEZ Francois</b> (St julien bsi), Agent de constatation ppal 2ème classe DGDDI	10000	5000	1000	15000
<b>BROUTIN Cedric</b> (St julien bsi), CONTRÔLEUR 1ERE CL DGDDI	10000	5000	1000	15000
<b>CADIS Aurelie</b> (St julien bsi), CONTRÔLEUR 2E CL DGDDI	10000	5000	1000	15000
<b>CHAZALETTE Jean-Louis</b> (St julien bsi), Agent de constatation ppal 1ère classe DGDDI	10000	5000	1000	15000
<b>DANIEL Cyril</b> (St julien bsi), CONTRÔLEUR 2E CL DGDDI	10000	5000	1000	15000
<b>DELAUNE Francois</b> (St julien bsi), Agent de constatation ppal 2ème classe DGDDI	10000	5000	1000	15000
<b>DEPAQUIT Christine</b> (St julien bsi), INSPECTEUR DGDDI	10000	5000	1000	15000
<b>DICORATO Edwyn</b> (St julien bsi), Agent de constatation ppal 2ème classe DGDDI	10000	5000	1000	15000
<b>DOCHE Sebastien</b> (St julien bsi), Agent de constatation ppal 2ème classe DGDDI	10000	5000	1000	15000
<b>DOLO Yann</b> (St julien bsi), CONTRÔLEUR 2E CL DGDDI	10000	5000	1000	15000
<b>DUMOND Stephane</b> (St julien bsi), CONTRÔLEUR 2E CL DGDDI	10000	5000	1000	15000
<b>ESPOSITO Julien</b> (St julien bsi), Agent de constatation ppal 2ème classe DGDDI	10000	5000	1000	15000
<b>GUILLAUME Sylvain</b> (St julien bsi), Agent de constatation ppal 1ère classe DGDDI	10000	5000	1000	15000
<b>HAVERLAND Andre</b> (St julien bsi), Agent de constatation ppal 1ère classe DGDDI	10000	5000	1000	15000
<b>HONEGGER Christophe</b> (St julien bsi), CONTRÔLEUR PRINCIPAL DGDDI	10000	5000	1000	15000
<b>JANIN Mathieu</b> (St julien bsi), CONTRÔLEUR 1ERE CL DGDDI	10000	5000	1000	15000
<b>LE BARS Frederic</b> (St julien bsi), Agent de constatation ppal 2ème classe DGDDI	10000	5000	1000	15000
<b>MAITRE Jerome</b> (St julien bsi), Agent de constatation ppal 2ème classe DGDDI	10000	5000	1000	15000
<b>MEUSNIER Romuald</b> (St julien bsi), CONTRÔLEUR 1ERE CL DGDDI	10000	5000	1000	15000
<b>MIKOLAJCZAK Karl</b> (St julien bsi), CONTRÔLEUR 2E CL DGDDI	10000	5000	1000	15000
<b>MORISCOT Jean</b> (St julien bsi), CONTRÔLEUR 1ERE CL DGDDI	10000	5000	1000	15000
<b>MOUSTAFOV Stephane</b> (St julien bsi), CONTRÔLEUR 2E CL DGDDI	10000	5000	1000	15000
<b>ORGUES Jean-Marc</b> (St julien bsi), Agent de constatation ppal 1ère classe DGDDI	10000	5000	1000	15000
<b>PIOTR Stephan</b> (St julien bsi), CONTRÔLEUR 2E CL DGDDI	10000	5000	1000	15000
<b>PRIETO Samuel</b> (St julien bsi), Agent de constatation ppal 2ème classe DGDDI	10000	5000	1000	15000
<b>ROYER Marie</b> (St julien bsi), CONTRÔLEUR 2E CL DGDDI	10000	5000	1000	15000
<b>SCHOTT Bryan</b> (St julien bsi), Agent de constatation ppal 2ème classe DGDDI	10000	5000	1000	15000

<b>SCHWALLER Fanny</b> (St Julien bsi), Agent de constatation ppal 2ème classe DGDDI	10000	5000	1000	15000
<b>ZANONI Lionel</b> (St Julien bsi), CONTRÔLEUR PRINCIPAL DGDDI	10000	5000	1000	15000
<b>BRIDE Bernard</b> (Thonon bse), Agent de constatation ppal 1ère classe DGDDI	10000	5000	1000	15000
<b>DEGARDIN Sandrine</b> (Thonon bse), CONTRÔLEUR 2E CL DGDDI	10000	5000	1000	15000
<b>DIFEDE Jean-Louis</b> (Thonon bse), CONTRÔLEUR PRINCIPAL DGDDI	10000	5000	1000	15000
<b>DOMINGO Alexis</b> (Thonon bse), CONTRÔLEUR PRINCIPAL DGDDI	10000	5000	1000	15000
<b>FOURNIE Roland</b> (Thonon bse), Agent de constatation ppal 1ère classe DGDDI	10000	5000	1000	15000
<b>GRANGE Loic</b> (Thonon bse), CONTRÔLEUR 1ERE CL DGDDI	10000	5000	1000	15000
<b>LASSERRE Christine</b> (Thonon bse), Agent de constatation ppal 1ère classe DGDDI	10000	5000	1000	15000
<b>MERCHE Jacques</b> (Thonon bse), INSPECTEUR REGIONAL DE 2EME CL DGDDI	10000	5000	1000	15000
<b>NAVARRO Nadine</b> (Thonon bse), Agent de constatation ppal 1ère classe DGDDI	10000	5000	1000	15000
<b>PERROT Stephane</b> (Thonon bse), Agent de constatation ppal 2ème classe DGDDI	10000	5000	1000	15000
<b>PHALIPPOU Benedicte</b> (Thonon bse), Agent de constatation ppal 1ère classe DGDDI	10000	5000	1000	15000
<b>ROCHIAS Jocelyne</b> (Thonon bse), Agent de constatation ppal 1ère classe DGDDI	10000	5000	1000	15000
<b>ROULEAU Mikael</b> (Thonon bse), CONTRÔLEUR PRINCIPAL DGDDI	10000	5000	1000	15000
<b>ROYER Pauline</b> (Thonon bse), CONTRÔLEUR 2E CL DGDDI	10000	5000	1000	15000
<b>SALIOU Marie-Catherine</b> (Thonon bse), Agent de constatation ppal 1ère classe DGDDI	10000	5000	1000	15000
<b>TESNIERE Jonathan</b> (Thonon bse), Agent de constatation ppal 2ème classe DGDDI	10000	5000	1000	15000
<b>AMARGIER Aurelie</b> (Vallard thonex bureau), CONTRÔLEUR 2E CL DGDDI	10000	5000	1000	15000
<b>ANDRE Marie-Claude</b> (Vallard thonex bureau), CONTRÔLEUR 2E CL DGDDI	10000	5000	1000	15000
<b>BOU Christophe</b> (Vallard thonex bureau), INSPECTEUR DGDDI	10000	5000	1000	15000
<b>COURT Alain</b> (Vallard thonex bureau), CONTRÔLEUR PRINCIPAL DGDDI	10000	5000	1000	15000
<b>ECARNOT Alexandre</b> (Vallard thonex bureau), CONTRÔLEUR PRINCIPAL DGDDI	10000	5000	1000	15000
<b>PARMIER Jean-Michel</b> (Vallard thonex bureau), INSPECTEUR REGIONAL DE 3EME CL DGDDI	10000	5000	1000	15000
<b>PERRISSIN FABERT Sylvie</b> (Vallard thonex bureau), CONTRÔLEUR 2E CL DGDDI	10000	5000	1000	15000



<b>ANCELIN Raymond</b> (Vallard bse), Agent de constatation ppal 1ère classe DGDDI	10000	5000	1000	15000
<b>BARTKOWIAK Guillaume</b> (Vallard bse), CONTRÔLEUR 2E CL DGDDI	10000	5000	1000	15000
<b>BERY Nathalie</b> (Vallard bse), CONTRÔLEUR PRINCIPAL DGDDI	10000	5000	1000	15000
<b>BLOMMAERT Patrick</b> (Vallard bse), Agent de constatation ppal 1ère classe DGDDI	10000	5000	1000	15000
<b>BOGILLOT Emmanuel</b> (Vallard bse), INSPECTEUR REGIONAL DE 3EME CL DGDDI	10000	5000	1000	15000
<b>BONNARD Paul</b> (Vallard bse), CONTRÔLEUR 2E CL DGDDI	10000	5000	1000	15000
<b>CAIGNARD Nelson</b> (Vallard bse), CONTRÔLEUR 2E CL DGDDI	10000	5000	1000	15000
<b>COINDET Jerome</b> (Vallard bse), Agent de constatation ppal 2ème classe DGDDI	10000	5000	1000	15000
<b>CROS Bruno</b> (Vallard bse), Agent de constatation ppal 2ème classe DGDDI	10000	5000	1000	15000
<b>CURABA Lucas</b> (Vallard bse), Agent de constatation ppal 2ème classe DGDDI	10000	5000	1000	15000
<b>DECHARROIS Aurore</b> (Vallard bse), Agent de constatation ppal 2ème classe DGDDI	10000	5000	1000	15000
<b>DEGABRIEL Elodie</b> (Vallard bse), CONTRÔLEUR 2E CL DGDDI	10000	5000	1000	15000
<b>DERVILLE Antoine</b> (Vallard bse), Agent de constatation ppal 2ème classe DGDDI	10000	5000	1000	15000
<b>DOLCI Catherine</b> (Vallard bse), Agent de constatation ppal 1ère classe DGDDI	10000	5000	1000	15000
<b>DUFFAUT Marina</b> (Vallard bse), Agent de constatation ppal 2ème classe DGDDI	10000	5000	1000	15000
<b>DURUAL Dominique</b> (Vallard bse), Agent de constatation ppal 1ère classe DGDDI	10000	5000	1000	15000
<b>EHRET Luc</b> (Vallard bse), CONTRÔLEUR 1ERE CL DGDDI	10000	5000	1000	15000
<b>FERRANTE Sylvia</b> (Vallard bse), Agent de constatation ppal 2ème classe DGDDI	10000	5000	1000	15000
<b>FRECHARD Fabrice</b> (Vallard bse), CONTRÔLEUR 2E CL DGDDI	10000	5000	1000	15000
<b>GAHA Woihbi</b> (Vallard bse), Agent de constatation ppal 2ème classe DGDDI	10000	5000	1000	15000
<b>GOEPP Antoine</b> (Vallard bse), CONTRÔLEUR 2E CL DGDDI	10000	5000	1000	15000
<b>HORNY Pierre-Alain</b> (Vallard bse), Agent de constatation ppal 2ème classe DGDDI	10000	5000	1000	15000
<b>IMBERDIS Richard</b> (Vallard bse), Agent de constatation ppal 2ème classe DGDDI	10000	5000	1000	15000
<b>LEVEQUE Valerie</b> (Vallard bse), CONTRÔLEUR PRINCIPAL DGDDI	10000	5000	1000	15000
<b>MALETERRE Alexie</b> (Vallard bse), Agent de constatation ppal 2ème classe DGDDI	10000	5000	1000	15000
<b>MARTIN Jose</b> (Vallard bse), Agent de constatation ppal 1ère classe DGDDI	10000	5000	1000	15000
<b>MARTIN Loic</b> (Vallard bse), CONTRÔLEUR 2E CL DGDDI	10000	5000	1000	15000

<b>MARTY Florence</b> (Vallard bse), Agent de constatation ppal 2ème classe DGDDI	10000	5000	1000	15000
<b>MATON Jean-Pascal</b> (Vallard bse), CONTRÔLEUR PRINCIPAL DGDDI	10000	5000	1000	15000
<b>MOYANO David</b> (Vallard bse), CONTRÔLEUR 2E CL DGDDI	10000	5000	1000	15000
<b>POBELLE Herve</b> (Vallard bse), CONTRÔLEUR 2E CL DGDDI	10000	5000	1000	15000
<b>PUCINO Marie-Carmen</b> (Vallard bse), Agent de constatation ppal 1ère classe DGDDI	10000	5000	1000	15000
<b>RICHARD Gerald</b> (Vallard bse), CONTRÔLEUR PRINCIPAL DGDDI	10000	5000	1000	15000
<b>SAJOUS Karine</b> (Vallard bse), CONTRÔLEUR 2E CL DGDDI	10000	5000	1000	15000
<b>STOESSEL Mathilde</b> (Vallard bse), CONTRÔLEUR 2E CL DGDDI	10000	5000	1000	15000
<b>TRILLAT Claire</b> (Vallard bse), CONTRÔLEUR 2E CL DGDDI	10000	5000	1000	15000
<b>VERCHERAND Xavier</b> (Vallard bse), CONTRÔLEUR 2E CL DGDDI	10000	5000	1000	15000
<b>ZANINA Raja</b> (Vallard bse), Agent de constatation ppal 2ème classe DGDDI	10000	5000	1000	15000

**Annexe IV à la décision n° 2018/4 du 5 juin 2018 du directeur régional *GALY Hugues-Lionel***

**Liste des agents des douanes recevant délégation de signature**

**En délit douanier : transaction « 420 D », « 420 », « 421 »**

Montant de l'amende : *Montant de l'amende n'excède pas*

Montant droits et taxes : *Montant des droits et taxes compromis n'excède pas*

Valeur des marchandises : *Montant de la valeur des marchandises de fraude n'excède pas*

Nom/prénom, service ou unité d'affectation et grade	Montant de l'amende	Montant droits et taxes	Valeur des marchandises
<b>AUTIN Cecile</b> (Ain div.), INSPECTEUR DGDDI	2000	20000	60000
<b>GUREGHIAN Stephane</b> (Ain div.), DIRECTEUR DES SERVICES DOUANIERS 2ECL	2000	20000	60000
<b>MOREL Suzanne</b> (Ain div.), INSPECTEUR PRINCIPAL 1ERE CL DGDDI	2000	20000	60000
<b>BALDERER Sebastien</b> (Annecy bsi), Agent de constatation ppal 2ème classe DGDDI	1000	3000	15000
<b>BAROU Margaux</b> (Annecy bsi), CONTRÔLEUR 2E CL DGDDI	1000	3000	15000
<b>BLANCON Florian</b> (Annecy bsi), Agent de constatation ppal 2ème classe DGDDI	1000	3000	15000
<b>BONNEPART Carine</b> (Annecy bsi), Agent de constatation ppal 2ème classe DGDDI	1000	3000	15000
<b>CROS Didier</b> (Annecy bsi), CONTRÔLEUR 2E CL DGDDI	1000	3000	15000
<b>DA SILVA Jonathan</b> (Annecy bsi), CONTRÔLEUR 2E CL DGDDI	1000	3000	15000
<b>DERYCKE David</b> (Annecy bsi), Agent de constatation ppal 2ème classe DGDDI	1000	3000	15000
<b>DESCHANEL Yoann</b> (Annecy bsi), CONTRÔLEUR 2E CL DGDDI	1000	3000	15000
<b>GAIDIOZ Jean-Luc</b> (Annecy bsi), Agent de constatation ppal 2ème classe DGDDI	1000	3000	15000
<b>GEFFROY Claire</b> (Annecy bsi), Agent de constatation ppal 2ème classe DGDDI	1000	3000	15000
<b>GUILLET Quentin</b> (Annecy bsi), CONTRÔLEUR 2E CL DGDDI	1000	3000	15000
<b>HENENNE Frederic</b> (Annecy bsi), INSPECTEUR DGDDI	1500	10000	30000
<b>KERINVEL Pierre-Louis</b> (Annecy bsi), CONTRÔLEUR 1ERE CL DGDDI	1000	3000	15000
<b>LE MOING Florent</b> (Annecy bsi), Agent de constatation ppal 2ème classe DGDDI	1000	3000	15000
<b>LEROUX Pascal</b> (Annecy bsi), Agent de constatation ppal 2ème classe DGDDI	1000	3000	15000
<b>MARTESI Lionel</b> (Annecy bsi), CONTRÔLEUR PRINCIPAL DGDDI	1500	10000	30000
<b>PENNEC Lucile</b> (Annecy bsi), Agent de constatation ppal 2ème classe DGDDI	1000	3000	15000
<b>PESCE Marine</b> (Annecy bsi), Agent de constatation ppal 2ème classe DGDDI	1000	3000	15000
<b>PIERRE Patrice</b> (Annecy bsi), Agent de constatation ppal 1ère classe DGDDI	1000	3000	15000
<b>PONS Sebastien</b> (Annecy bsi), CONTRÔLEUR PRINCIPAL DGDDI	1500	10000	30000

<b>REMAN Michael</b> (Annecy bsi), CONTRÔLEUR 2E CL DGDDI	1000	3000	15000
<b>TERRYN Dominique</b> (Annecy bsi), CONTRÔLEUR 2E CL DGDDI	1000	3000	15000
<b>THOMAS Stephanie</b> (Annecy bsi), CONTRÔLEUR PRINCIPAL DGDDI	1000	3000	15000
<b>COURIVAUD Stephanie</b> (Annecy bureau), Agent de constatation ppal 2ème classe DGDDI	1000	3000	15000
<b>GALBIS Jean-Pierre</b> (Annecy bureau), Agent de constatation ppal 2ème classe DGDDI	1000	3000	15000
<b>JOLLAIN Marion</b> (Annecy bureau), Agent de constatation ppal 2ème classe DGDDI	1000	3000	15000
<b>LANFRAY Bernard</b> (Annecy bureau), CHEF SERV COMPTABLE DGDDI 2EME CATEGORIE	1500	10000	30000
<b>LE TENO Isabelle</b> (Annecy bureau), INSPECTEUR DGDDI	1000	3000	15000
<b>LINDER Cecile</b> (Annecy bureau), CONTRÔLEUR PRINCIPAL DGDDI	1000	3000	15000
<b>MADELAINE Xavier</b> (Annecy bureau), CONTRÔLEUR 1ERE CL DGDDI	1000	3000	15000
<b>MICHON Audrey</b> (Annecy bureau), CONTRÔLEUR 1ERE CL DGDDI	1000	3000	15000
<b>SAYER BLANZAT Caroline</b> (Annecy bureau), CONTRÔLEUR PRINCIPAL DGDDI	1000	3000	15000
<b>SIMON Marianne</b> (Annecy bureau), CONTRÔLEUR PRINCIPAL DGDDI	1000	3000	15000
<b>CONSEIL Fabien</b> (Annemasse bsi), CONTRÔLEUR PRINCIPAL DGDDI	1000	3000	15000
<b>BIAZZO Fabienne</b> (Bellegarde bse), Agent de constatation ppal 1ère classe DGDDI	1000	3000	15000
<b>CALDERON Jean-Yves</b> (Bellegarde bse), CONTRÔLEUR 1ERE CL DGDDI	1000	3000	15000
<b>CHALLAMEL Jean-Michel</b> (Bellegarde bse), Agent de constatation ppal 1ère classe DGDDI	1000	3000	15000
<b>CHATANAY Cyril</b> (Bellegarde bse), Agent de constatation ppal 2ème classe DGDDI	1000	3000	15000
<b>COURTOIS Pascal</b> (Bellegarde bse), CONTRÔLEUR PRINCIPAL DGDDI	1500	10000	30000
<b>D'AGOSTINO Sebastien</b> (Bellegarde bse), Agent de constatation ppal 2ème classe DGDDI	1000	3000	15000
<b>DURAND Thomas</b> (Bellegarde bse), Agent de constatation ppal 2ème classe DGDDI	1000	3000	15000
<b>DUSSOLLIER Valerie</b> (Bellegarde bse), INSPECTEUR DGDDI	1500	10000	30000
<b>FERNANDEZ German</b> (Bellegarde bse), CONTRÔLEUR PRINCIPAL DGDDI	1000	3000	15000
<b>FLORY Isabelle</b> (Bellegarde bse), CONTRÔLEUR PRINCIPAL DGDDI	1000	3000	15000
<b>FOCANT Pascal</b> (Bellegarde bse), CONTRÔLEUR PRINCIPAL DGDDI	1500	10000	30000
<b>GIOVE Raphael</b> (Bellegarde bse), Agent de constatation ppal 1ère classe DGDDI	1000	3000	15000
<b>GUILLOT Benoit</b> (Bellegarde bse), Agent de constatation ppal 2ème classe DGDDI	1000	3000	15000
<b>HANSEN Cecile</b> (Bellegarde bse), CONTRÔLEUR PRINCIPAL DGDDI	1000	3000	15000
<b>LEBOURGEOIS Jean-Claude</b> (Bellegarde bse), Agent de constatation ppal 1ère classe DGDDI	1000	3000	15000

<b>MARGUET Francois-Regis</b> (Bellegarde bse), CONTRÔLEUR PRINCIPAL DGDDI	1000	3000	15000
<b>MARX Florence</b> (Bellegarde bse), CONTRÔLEUR PRINCIPAL DGDDI	1000	3000	15000
<b>MAZUY Corentin</b> (Bellegarde bse), Agent de constatation ppal 2ème classe DGDDI	1000	3000	15000
<b>MESQUIDA Yves</b> (Bellegarde bse), Agent de constatation ppal 1ère classe DGDDI	1000	3000	15000
<b>MEYER Laure</b> (Bellegarde bse), CONTRÔLEUR 2E CL DGDDI	1000	3000	15000
<b>PAVE Florian</b> (Bellegarde bse), Agent de constatation ppal 2ème classe DGDDI	1000	3000	15000
<b>QUINQUETON Denis</b> (Bellegarde bse), Agent de constatation ppal 1ère classe DGDDI	1000	3000	15000
<b>REMINY Yannick</b> (Bellegarde bse), Agent de constatation ppal 2ème classe DGDDI	1000	3000	15000
<b>RIGON Carine</b> (Bellegarde bse), Agent de constatation ppal 2ème classe DGDDI	1000	3000	15000
<b>ROCAMORA Patrick</b> (Bellegarde bse), Agent de constatation ppal 1ère classe DGDDI	1000	3000	15000
<b>ROMAN Dominique</b> (Bellegarde bse), Agent de constatation ppal 1ère classe DGDDI	1000	3000	15000
<b>STEINMETZ Elodie</b> (Bellegarde bse), Agent de constatation ppal 2ème classe DGDDI	1000	3000	15000
<b>BERRY Fabrice</b> (Bourg en bresse bsi), CONTRÔLEUR PRINCIPAL DGDDI	1500	10000	30000
<b>BOURLY Jean-Francois</b> (Bourg en bresse bsi), CONTRÔLEUR PRINCIPAL DGDDI	1000	3000	15000
<b>CABAUD Benjamin</b> (Bourg en bresse bsi), CONTRÔLEUR 2E CL DGDDI	1000	3000	15000
<b>CADET Christophe</b> (Bourg en bresse bsi), Agent de constatation ppal 2ème classe DGDDI	1000	3000	15000
<b>COCHET Gaelle</b> (Bourg en bresse bsi), CONTRÔLEUR 2E CL DGDDI	1000	3000	15000
<b>CUSIN Pierre-Elie</b> (Bourg en bresse bsi), Agent de constatation ppal 2ème classe DGDDI	1000	3000	15000
<b>DELISLE Remy</b> (Bourg en bresse bsi), Agent de constatation ppal 2ème classe DGDDI	1000	3000	15000
<b>DENCHE Marjorie</b> (Bourg en bresse bsi), Agent de constatation ppal 2ème classe DGDDI	1000	3000	15000
<b>GOUJON Romain</b> (Bourg en bresse bsi), Agent de constatation ppal 2ème classe DGDDI	1000	3000	15000
<b>GRENOUILLEAU Franck</b> (Bourg en bresse bsi), CONTRÔLEUR 2E CL DGDDI	1000	3000	15000
<b>GUYOT Jean-Claude</b> (Bourg en bresse bsi), CONTRÔLEUR 2E CL DGDDI	1000	3000	15000
<b>JACQUIN Louis-Francois</b> (Bourg en bresse bsi), Agent de constatation ppal 1ère classe DGDDI	1000	3000	15000
<b>JEANNOT Veronique</b> (Bourg en bresse bsi), INSPECTEUR REGIONAL DE 3EME CL DGDDI	1500	10000	30000
<b>LOUBET Fanny</b> (Bourg en bresse bsi), Agent de constatation ppal 2ème classe DGDDI	1000	3000	15000

<b>MARIA Kevin</b> (Bourg en bresse bsi), Agent de constatation ppal 2ème classe DGDDI	1000	3000	15000
<b>MEGISSIER Christian</b> (Bourg en bresse bsi), Agent de constatation ppal 1ère classe DGDDI	1000	3000	15000
<b>MOUKTARIAN Gregory</b> (Bourg en bresse bsi), CONTRÔLEUR 1ERE CL DGDDI	1000	3000	15000
<b>PLANTIER Pierre</b> (Bourg en bresse bsi), Agent de constatation ppal 1ère classe DGDDI	1000	3000	15000
<b>RICHARD David</b> (Bourg en bresse bsi), Agent de constatation ppal 2ème classe DGDDI	1000	3000	15000
<b>ROUQUET Jerome</b> (Bourg en bresse bsi), CONTRÔLEUR PRINCIPAL DGDDI	1500	10000	30000
<b>SACKO Makan</b> (Bourg en bresse bsi), Agent de constatation ppal 2ème classe DGDDI	1000	3000	15000
<b>STEVELBERG Remi-Numa</b> (Bourg en bresse bsi), CONTRÔLEUR 1ERE CL DGDDI	1000	3000	15000
<b>AMISI Ngumbi</b> (Ferney voltaire bse), Agent de constatation ppal 2ème classe DGDDI	1000	3000	15000
<b>ARCHIMBAUD Morgane</b> (Ferney voltaire bse), CONTRÔLEUR 1ERE CL DGDDI	1000	3000	15000
<b>AUVIGNE Laurence</b> (Ferney voltaire bse), CONTRÔLEUR 1ERE CL DGDDI	1000	3000	15000
<b>BAROUEL Charles</b> (Ferney voltaire bse), Agent de constatation ppal 1ère classe DGDDI	1000	3000	15000
<b>BAUMONT Marc</b> (Ferney voltaire bse), CONTRÔLEUR PRINCIPAL DGDDI	1000	3000	15000
<b>BERAL Oldia</b> (Ferney voltaire bse), Agent de constatation ppal 2ème classe DGDDI	1000	3000	15000
<b>BERGERON Francois-Xavier</b> (Ferney voltaire bse), Agent de constatation ppal 2ème classe DGDDI	1000	3000	15000
<b>BOISSARD Pierre</b> (Ferney voltaire bse), Agent de constatation ppal 1ère classe DGDDI	1000	3000	15000
<b>BOURREAU Vincent</b> (Ferney voltaire bse), CONTRÔLEUR 2E CL DGDDI	1000	3000	15000
<b>BRUGUIERE Martin</b> (Ferney voltaire bse), CONTRÔLEUR 2E CL DGDDI	1000	3000	15000
<b>CAPILLA Jerome</b> (Ferney voltaire bse), CONTRÔLEUR 2E CL DGDDI	1000	3000	15000
<b>CHAPELAIN Lea</b> (Ferney voltaire bse), Agent de constatation ppal 2ème classe DGDDI	1000	3000	15000
<b>CHAUSSET David</b> (Ferney voltaire bse), Agent de constatation ppal 2ème classe DGDDI	1000	3000	15000
<b>COLIBEAUX Romain</b> (Ferney voltaire bse), CONTRÔLEUR 2E CL DGDDI	1000	3000	15000
<b>CUENOT Thomas</b> (Ferney voltaire bse), Agent de constatation ppal 2ème classe DGDDI	1000	3000	15000
<b>DELEGER Raphaele</b> (Ferney voltaire bse), Agent de constatation ppal 1ère classe DGDDI	1000	3000	15000
<b>DEPIERRE Alain</b> (Ferney voltaire bse), CONTRÔLEUR PRINCIPAL DGDDI	1500	10000	30000

<b>DUTANIER Thomas</b> (Ferney voltaire bse), CONTRÔLEUR 2E CL DGDDI	1000	3000	15000
<b>FERNANDEZ Raoul</b> (Ferney voltaire bse), Agent de constatation ppal 2ème classe DGDDI	1000	3000	15000
<b>FERRER Laurent</b> (Ferney voltaire bse), CONTRÔLEUR 1ERE CL DGDDI	1000	3000	15000
<b>FRANCHET Benjamin</b> (Ferney voltaire bse), Agent de constatation ppal 2ème classe DGDDI	1000	3000	15000
<b>GARRIC Fabien</b> (Ferney voltaire bse), Agent de constatation ppal 2ème classe DGDDI	1000	3000	15000
<b>GESBERT Swen</b> (Ferney voltaire bse), CONTRÔLEUR 2E CL DGDDI	1000	3000	15000
<b>GUYOT Nicolas</b> (Ferney voltaire bse), Agent de constatation ppal 2ème classe DGDDI	1000	3000	15000
<b>IDMONT Juanito</b> (Ferney voltaire bse), Agent de constatation ppal 2ème classe DGDDI	1000	3000	15000
<b>JAROVA Julie</b> (Ferney voltaire bse), CONTRÔLEUR 2E CL DGDDI	1000	3000	15000
<b>JORION Vincent</b> (Ferney voltaire bse), Agent de constatation ppal 2ème classe DGDDI	1000	3000	15000
<b>KRAWCZYK Maxime</b> (Ferney voltaire bse), Agent de constatation ppal 2ème classe DGDDI	1000	3000	15000
<b>LACHE Jean-Noel</b> (Ferney voltaire bse), Agent de constatation ppal 2ème classe DGDDI	1000	3000	15000
<b>LAVIALLE Frederic</b> (Ferney voltaire bse), CONTRÔLEUR 2E CL DGDDI	1000	3000	15000
<b>LAZARY Jean-Christophe</b> (Ferney voltaire bse), CONTRÔLEUR 1ERE CL DGDDI	1000	3000	15000
<b>LEBAS Delphine</b> (Ferney voltaire bse), CONTRÔLEUR PRINCIPAL DGDDI	1000	3000	15000
<b>LETONDEUR Julien</b> (Ferney voltaire bse), Agent de constatation ppal 2ème classe DGDDI	1000	3000	15000
<b>LEVEQUE Ludovic</b> (Ferney voltaire bse), Agent de constatation ppal 2ème classe DGDDI	1000	3000	15000
<b>LOUME Jean-Marc</b> (Ferney voltaire bse), INSPECTEUR REGIONAL DE 3EME CL DGDDI	1500	10000	30000
<b>LOYER Kevin</b> (Ferney voltaire bse), CONTRÔLEUR 2E CL DGDDI	1000	3000	15000
<b>MARIEL William</b> (Ferney voltaire bse), CONTRÔLEUR 2E CL DGDDI	1000	3000	15000
<b>MATEU Julien</b> (Ferney voltaire bse), Agent de constatation ppal 2ème classe DGDDI	1000	3000	15000
<b>MESLEM Soenya</b> (Ferney voltaire bse), Agent de constatation ppal 2ème classe DGDDI	1000	3000	15000
<b>MEYNOT Kevin</b> (Ferney voltaire bse), CONTRÔLEUR 2E CL DGDDI	1000	3000	15000
<b>MINODIER Laura</b> (Ferney voltaire bse), Agent de constatation ppal 2ème classe DGDDI	1000	3000	15000
<b>MOUCLIER Ludovic</b> (Ferney voltaire bse), CONTRÔLEUR 2E CL DGDDI	1000	3000	15000
<b>MURCIA Marc</b> (Ferney voltaire bse), Agent de constatation ppal 2ème classe DGDDI	1000	3000	15000
<b>NOGUERA Mickael</b> (Ferney voltaire bse), Agent de constatation ppal 2ème classe DGDDI	1000	3000	15000

<b>PERRICHON Thierry</b> (Ferney voltaire bse), CONTRÔLEUR PRINCIPAL DGDDI	1000	3000	15000
<b>PERRIN Michael</b> (Ferney voltaire bse), CONTRÔLEUR 2E CL DGDDI	1000	3000	15000
<b>RENAULT Olivier</b> (Ferney voltaire bse), INSPECTEUR DGDDI	1500	10000	30000
<b>REVILLARD Jerome</b> (Ferney voltaire bse), Agent de constatation ppal 1ère classe DGDDI	1000	3000	15000
<b>ROUX Isabelle</b> (Ferney voltaire bse), Agent de constatation ppal 1ère classe DGDDI	1000	3000	15000
<b>ROYER Christopher</b> (Ferney voltaire bse), Agent de constatation ppal 2ème classe DGDDI	1000	3000	15000
<b>SANCHEZ Michael</b> (Ferney voltaire bse), Agent de constatation ppal 2ème classe DGDDI	1000	3000	15000
<b>SAUBION Florian</b> (Ferney voltaire bse), Agent de constatation ppal 2ème classe DGDDI	1000	3000	15000
<b>SAUNIER Jerome</b> (Ferney voltaire bse), Agent de constatation ppal 2ème classe DGDDI	1000	3000	15000
<b>SCHARLY Christophe</b> (Ferney voltaire bse), CONTRÔLEUR 2E CL DGDDI	1000	3000	15000
<b>STACCHETTI Dominique</b> (Ferney voltaire bse), Agent de constatation ppal 1ère classe DGDDI	1000	3000	15000
<b>THIRARD Aurelien</b> (Ferney voltaire bse), Agent de constatation ppal 2ème classe DGDDI	1000	3000	15000
<b>VALTERSPERGER Bruno</b> (Ferney voltaire bse), Agent de constatation ppal 2ème classe DGDDI	1000	3000	15000
<b>VARNEROT Lea</b> (Ferney voltaire bse), Agent de constatation ppal 2ème classe DGDDI	1000	3000	15000
<b>VIALE Jeremy</b> (Ferney voltaire bse), CONTRÔLEUR 2E CL DGDDI	1000	3000	15000
<b>VUILLEMIN Franck</b> (Ferney voltaire bse), Agent de constatation ppal 2ème classe DGDDI	1000	3000	15000
<b>BRUNIER Josephine</b> (Ferney voltaire bureau), INSPECTEUR DGDDI	1500	10000	30000
<b>GONZALEZ GONZALVO Brigitte</b> (Ferney voltaire bureau), CONTRÔLEUR PRINCIPAL DGDDI	1000	3000	15000
<b>MAJORAL Olivier</b> (Ferney voltaire bureau), CONTRÔLEUR PRINCIPAL DGDDI	1000	3000	15000
<b>PERNOT Nicolas</b> (Ferney voltaire bureau), CONTRÔLEUR 1ERE CL DGDDI	1000	3000	15000
<b>PETITJEAN Chantal</b> (Ferney voltaire bureau), CONTRÔLEUR PRINCIPAL DGDDI	1000	3000	15000
<b>PETITJEAN Guy</b> (Ferney voltaire bureau), INSPECTEUR REGIONAL DE 2EME CL DGDDI	1500	10000	30000
<b>TRAUCHESSEC Sonia</b> (Ferney voltaire bureau), CONTRÔLEUR 1ERE CL DGDDI	1000	3000	15000
<b>CADDOUX Charles</b> (Leman PAE), INSPECTEUR PRINCIPAL 1ERE CL DGDDI	illimité	100000	250000
<b>GILBERT Jean-Marc</b> (Leman POC), DIRECTEUR DES SERVICES DOUANIERS 1ERE CL	illimité	100000	250000
<b>ALLARD GUILMINEAU Marie</b> (Leman SRE), INSPECTEUR REGIONAL DE 3EME CL DGDDI	1000	3000	15000
<b>BUVAT Philippe</b> (Leman SRE), INSPECTEUR DGDDI	1000	3000	15000



<b>CONSEIL Brice</b> (Leman SRE), INSPECTEUR DGDDI	1000	3000	15000
<b>COURSEILLE Remi</b> (Leman SRE), CONTRÔLEUR PRINCIPAL DGDDI	1000	3000	15000
<b>DE AZEVEDO Sylvie</b> (Leman SRE), CONTRÔLEUR PRINCIPAL DGDDI	1000	3000	15000
<b>LANFRAY Francoise</b> (Leman SRE), CHEF SERV COMPTABLE DGDDI 1ERE CATEGORIE	1500	10000	30000
<b>MALLERET Jean-Baptiste</b> (Leman SRE), INSPECTEUR DGDDI	1000	3000	15000
<b>RAVANEL AUGOYARD Sandrine</b> (Leman SRE), INSPECTEUR DGDDI	1000	3000	15000
<b>VIARD Gaele-Anne</b> (Leman SRE), INSPECTEUR DGDDI	1000	3000	15000
<b>BOUILLIEZ Sabine</b> (St julien bardon. bureau), CONTRÔLEUR 2E CL DGDDI	1000	3000	15000
<b>CORDONNIER Sabine</b> (St julien bardon. bureau), CONTRÔLEUR 1ERE CL DGDDI	1000	3000	15000
<b>COTE Olivier</b> (St julien bardon. bureau), INSPECTEUR DGDDI	1000	3000	15000
<b>DELOR Henrie</b> (St julien bardon. bureau), INSPECTEUR REGIONAL DE 2EME CL DGDDI	1500	10000	30000
<b>DUK Catherine</b> (St julien bardon. bureau), CONTRÔLEUR 2E CL DGDDI	1000	3000	15000
<b>GRAVIER Stephane</b> (St julien bardon. bureau), INSPECTEUR REGIONAL DE 3EME CL DGDDI	1000	3000	15000
<b>GROSJEAN Christian</b> (St julien bardon. bureau), INSPECTEUR REGIONAL DE 1ERE CL DGDDI	1500	10000	30000
<b>GUILLOU Marie-Claire</b> (St julien bardon. bureau), CONTRÔLEUR PRINCIPAL DGDDI	1000	3000	15000
<b>JACQUES Tatiana</b> (St julien bardon. bureau), CONTRÔLEUR PRINCIPAL DGDDI	1000	3000	15000
<b>LE BARS Aurore</b> (St julien bardon. bureau), CONTRÔLEUR 2E CL DGDDI	1000	3000	15000
<b>NEMOR Jean-Marie</b> (St julien bardon. bureau), Agent de constatation ppal 2ème classe DGDDI	1000	3000	15000
<b>PLUMEY Michele</b> (St julien bardon. bureau), CONTRÔLEUR PRINCIPAL DGDDI	1000	3000	15000
<b>PRADEL Jean-Francois</b> (St julien bardon. bureau), CONTRÔLEUR PRINCIPAL DGDDI	1000	3000	15000
<b>SAURA Alain</b> (St julien bardon. bureau), CONTRÔLEUR PRINCIPAL DGDDI	1000	3000	15000
<b>AUMIS Felix</b> (St julien bse), Agent de constatation ppal 2ème classe DGDDI	1000	3000	15000
<b>BADET Alain</b> (St julien bse), CONTRÔLEUR PRINCIPAL DGDDI	1000	3000	15000
<b>BANCEL Christophe</b> (St julien bse), Agent de constatation ppal 2ème classe DGDDI	1000	3000	15000
<b>BERTAGNE Quentin</b> (St julien bse), Agent de constatation ppal 2ème classe DGDDI	1000	3000	15000
<b>BILLON Pierre-Yves</b> (St julien bse), Agent de constatation ppal 2ème classe DGDDI	1000	3000	15000
<b>BRUNENKANT Jean-Michel</b> (St julien bse), CONTRÔLEUR 2E CL DGDDI	1000	3000	15000
<b>CASSAGNE Marie</b> (St julien bse), CONTRÔLEUR 2E CL DGDDI	1000	3000	15000

<b>CAZABONNE Manon</b> (St julien bse), Agent de constatation ppal 2ème classe DGDDI	1000	3000	15000
<b>CHARTON Florent</b> (St julien bse), CONTRÔLEUR 2E CL DGDDI	1000	3000	15000
<b>COLLET Jean-Francois</b> (St julien bse), INSPECTEUR DGDDI	1500	10000	30000
<b>COUR Thibauld</b> (St julien bse), CONTRÔLEUR 2E CL DGDDI	1000	3000	15000
<b>COURTINE Marie-Laure</b> (St julien bse), Agent de constatation ppal 2ème classe DGDDI	1000	3000	15000
<b>COUZIGOU David</b> (St julien bse), Agent de constatation ppal 2ème classe DGDDI	1000	3000	15000
<b>DEBREUVE Alexis</b> (St julien bse), CONTRÔLEUR 2E CL DGDDI	1000	3000	15000
<b>DECOGNIER Thomas</b> (St julien bse), CONTRÔLEUR PRINCIPAL DGDDI	1500	10000	30000
<b>DEFOSSE Aurelie</b> (St julien bse), Agent de constatation ppal 2ème classe DGDDI	1000	3000	15000
<b>DELVAL Clement</b> (St julien bse), Agent de constatation ppal 2ème classe DGDDI	1000	3000	15000
<b>DOUET Laurent</b> (St julien bse), CONTRÔLEUR 2E CL DGDDI	1000	3000	15000
<b>DOUMEKSA Abderrahim</b> (St julien bse), Agent de constatation ppal 2ème classe DGDDI	1000	3000	15000
<b>DUBOIS Laurence</b> (St julien bse), Agent de constatation ppal 2ème classe DGDDI	1000	3000	15000
<b>ERARD Eddy</b> (St julien bse), CONTRÔLEUR PRINCIPAL DGDDI	1000	3000	15000
<b>GIRAULT Gregoire</b> (St julien bse), CONTRÔLEUR 2E CL DGDDI	1000	3000	15000
<b>GODEFROY Cyrille</b> (St julien bse), Agent de constatation ppal 2ème classe DGDDI	1000	3000	15000
<b>GRANENA-GOUAZE Andrea</b> (St julien bse), Agent de constatation ppal 2ème classe DGDDI	1000	3000	15000
<b>GUILLEMET Anthony</b> (St julien bse), Agent de constatation ppal 2ème classe DGDDI	1000	3000	15000
<b>GUILLOU Bernard</b> (St julien bse), INSPECTEUR REGIONAL DE 2EME CL DGDDI	1500	10000	30000
<b>HORTALA Gilles</b> (St julien bse), CONTRÔLEUR PRINCIPAL DGDDI	1000	3000	15000
<b>LE CALVEZ Yves</b> (St julien bse), CONTRÔLEUR PRINCIPAL DGDDI	1000	3000	15000
<b>LEFEBVRE Jean-Paul</b> (St julien bse), Agent de constatation ppal 2ème classe DGDDI	1000	3000	15000
<b>MARCET Albin</b> (St julien bse), Agent de constatation ppal 2ème classe DGDDI	1000	3000	15000
<b>MARTINEL Louis</b> (St julien bse), Agent de constatation ppal 2ème classe DGDDI	1000	3000	15000
<b>MARTINEZ Jordan</b> (St julien bse), CONTRÔLEUR 2E CL DGDDI	1000	3000	15000
<b>MARYSSAEL Justine</b> (St julien bse), Agent de constatation ppal 2ème classe DGDDI	1000	3000	15000
<b>NOLY Jean-Claude</b> (St julien bse), CONTRÔLEUR 2E CL DGDDI	1000	3000	15000
<b>ORGUES Amelie</b> (St julien bse), Agent de constatation ppal 2ème classe DGDDI	1000	3000	15000
<b>OUANNOU Bachir</b> (St julien bse), Agent de constatation ppal 2ème classe DGDDI	1000	3000	15000
<b>PASTANT Geoffroy</b> (St julien bse), CONTRÔLEUR 2E CL DGDDI	1000	3000	15000

<b>PELIZZARI Emmanuel</b> (St julien bse), CONTRÔLEUR 2E CL DGDDI	1000	3000	15000
<b>PICOT Marie</b> (St julien bse), CONTRÔLEUR 2E CL DGDDI	1000	3000	15000
<b>PIERRE Matthieu</b> (St julien bse), Agent de constatation ppal 2ème classe DGDDI	1000	3000	15000
<b>PIET Jeremy</b> (St julien bse), Agent de constatation ppal 2ème classe DGDDI	1000	3000	15000
<b>PONTABRY Yann</b> (St julien bse), CONTRÔLEUR 1ERE CL DGDDI	1000	3000	15000
<b>PRALON Sebastien</b> (St julien bse), Agent de constatation ppal 2ème classe DGDDI	1000	3000	15000
<b>ROTH Olivier</b> (St julien bse), Agent de constatation ppal 2ème classe DGDDI	1000	3000	15000
<b>ROUMANEIX Ubald</b> (St julien bse), CONTRÔLEUR 2E CL DGDDI	1000	3000	15000
<b>SCHWARZ Chantal</b> (St julien bse), Agent de constatation ppal 1ère classe DGDDI	1000	3000	15000
<b>SEBAA Idris</b> (St julien bse), Agent de constatation ppal 2ème classe DGDDI	1000	3000	15000
<b>SIMEON Audrey</b> (St julien bse), CONTRÔLEUR PRINCIPAL DGDDI	1500	10000	30000
<b>STEFANIDI Alexandre</b> (St julien bse), CONTRÔLEUR 2E CL DGDDI	1000	3000	15000
<b>TESSIER Christophe</b> (St julien bse), Agent de constatation ppal 2ème classe DGDDI	1000	3000	15000
<b>TOUSSAINT Luc</b> (St julien bse), CONTRÔLEUR 2E CL DGDDI	1000	3000	15000
<b>VACHERET Cedric</b> (St julien bse), Agent de constatation ppal 2ème classe DGDDI	1000	3000	15000
<b>VILAREM Remy</b> (St julien bse), Agent de constatation ppal 2ème classe DGDDI	1000	3000	15000
<b>WARMEZ Gaetan</b> (St julien bse), Agent de constatation ppal 2ème classe DGDDI	1000	3000	15000
<b>WION Celine</b> (St julien bse), Agent de constatation ppal 2ème classe DGDDI	1000	3000	15000
<b>YILDIZ Volcan</b> (St julien bse), CONTRÔLEUR 2E CL DGDDI	1000	3000	15000
<b>BARBAN Hugo</b> (St julien bsi), CONTRÔLEUR 2E CL DGDDI	1000	3000	15000
<b>BLASCO Ludovic</b> (St julien bsi), Agent de constatation ppal 2ème classe DGDDI	1000	3000	15000
<b>BOUILLIEZ Francois</b> (St julien bsi), Agent de constatation ppal 2ème classe DGDDI	1000	3000	15000
<b>BROUTIN Cedric</b> (St julien bsi), CONTRÔLEUR 1ERE CL DGDDI	1000	3000	15000
<b>CADIS Aurelie</b> (St julien bsi), CONTRÔLEUR 2E CL DGDDI	1000	3000	15000
<b>CHAZALETTE Jean-Louis</b> (St julien bsi), Agent de constatation ppal 1ère classe DGDDI	1000	3000	15000
<b>DANIEL Cyril</b> (St julien bsi), CONTRÔLEUR 2E CL DGDDI	1000	3000	15000
<b>DELAUNE Francois</b> (St julien bsi), Agent de constatation ppal 2ème classe DGDDI	1000	3000	15000
<b>DEPAQUIT Christine</b> (St julien bsi), INSPECTEUR DGDDI	1500	10000	30000
<b>DICORATO Edwyn</b> (St julien bsi), Agent de constatation ppal 2ème classe DGDDI	1000	3000	15000
<b>DOCHE Sebastien</b> (St julien bsi), Agent de constatation ppal 2ème classe DGDDI	1000	3000	15000
<b>DOLO Yann</b> (St julien bsi), CONTRÔLEUR 2E CL DGDDI	1000	3000	15000

<b>DUMOND Stephane</b> (St julien bsi), CONTRÔLEUR 2E CL DGDDI	1000	3000	15000
<b>ESPOSITO Julien</b> (St julien bsi), Agent de constatation ppal 2ème classe DGDDI	1000	3000	15000
<b>GUILLAUME Sylvain</b> (St julien bsi), Agent de constatation ppal 1ère classe DGDDI	1000	3000	15000
<b>HAVERLAND Andre</b> (St julien bsi), Agent de constatation ppal 1ère classe DGDDI	1000	3000	15000
<b>HONEGGER Christophe</b> (St julien bsi), CONTRÔLEUR PRINCIPAL DGDDI	1500	10000	30000
<b>JANIN Mathieu</b> (St julien bsi), CONTRÔLEUR 1ERE CL DGDDI	1000	3000	15000
<b>LE BARS Frederic</b> (St julien bsi), Agent de constatation ppal 2ème classe DGDDI	1000	3000	15000
<b>MAITRE Jerome</b> (St julien bsi), Agent de constatation ppal 2ème classe DGDDI	1000	3000	15000
<b>MEUSNIER Romuald</b> (St julien bsi), CONTRÔLEUR 1ERE CL DGDDI	1000	3000	15000
<b>MIKOLAJCZAK Karl</b> (St julien bsi), CONTRÔLEUR 2E CL DGDDI	1000	3000	15000
<b>MORISCOT Jean</b> (St julien bsi), CONTRÔLEUR 1ERE CL DGDDI	1000	3000	15000
<b>MOUSTAFOV Stephane</b> (St julien bsi), CONTRÔLEUR 2E CL DGDDI	1000	3000	15000
<b>ORGUES Jean-Marc</b> (St julien bsi), Agent de constatation ppal 1ère classe DGDDI	1000	3000	15000
<b>PIOTR Stephan</b> (St julien bsi), CONTRÔLEUR 2E CL DGDDI	1000	3000	15000
<b>PRIETO Samuel</b> (St julien bsi), Agent de constatation ppal 2ème classe DGDDI	1000	3000	15000
<b>ROYER Marie</b> (St julien bsi), CONTRÔLEUR 2E CL DGDDI	1000	3000	15000
<b>SCHOTT Bryan</b> (St julien bsi), Agent de constatation ppal 2ème classe DGDDI	1000	3000	15000
<b>SCHWALLER Fanny</b> (St julien bsi), Agent de constatation ppal 2ème classe DGDDI	1000	3000	15000
<b>ZANONI Lionel</b> (St julien bsi), CONTRÔLEUR PRINCIPAL DGDDI	1500	10000	30000
<b>GUILLON Jean-Claude</b> (St julien cont.zone), CONTRÔLEUR PRINCIPAL DGDDI	1000	3000	15000
<b>BOSDURE Philippe</b> (St julien div.), DIRECTEUR DES SERVICES DOUANIERS 2ECL	2000	20000	60000
<b>DECLUNDER Marc</b> (St julien div.), INSPECTEUR PRINCIPAL 1ERE CL DGDDI	2000	20000	60000
<b>BRIDE Bernard</b> (Thonon bse), Agent de constatation ppal 1ère classe DGDDI	1000	3000	15000
<b>DEGARDIN Sandrine</b> (Thonon bse), CONTRÔLEUR 2E CL DGDDI	1000	3000	15000
<b>DIFEDE Jean-Louis</b> (Thonon bse), CONTRÔLEUR PRINCIPAL DGDDI	1000	3000	15000
<b>DOMINGO Alexis</b> (Thonon bse), CONTRÔLEUR PRINCIPAL DGDDI	1500	10000	30000
<b>FOURNIE Roland</b> (Thonon bse), Agent de constatation ppal 1ère classe DGDDI	1000	3000	15000
<b>GRANGE Loic</b> (Thonon bse), CONTRÔLEUR 1ERE CL DGDDI	1000	3000	15000
<b>LASSERRE Christine</b> (Thonon bse), Agent de constatation ppal 1ère classe DGDDI	1000	3000	15000
<b>MERCHE Jacques</b> (Thonon bse), INSPECTEUR REGIONAL DE 2EME CL DGDDI	1500	10000	30000

<b>NAVARRO Nadine</b> (Thonon bse), Agent de constatation ppal 1ère classe DGDDI	1000	3000	15000
<b>PERROT Stephane</b> (Thonon bse), Agent de constatation ppal 2ème classe DGDDI	1000	3000	15000
<b>PHALIPPOU Benedicte</b> (Thonon bse), Agent de constatation ppal 1ère classe DGDDI	1000	3000	15000
<b>ROCHIAS Jocelyne</b> (Thonon bse), Agent de constatation ppal 1ère classe DGDDI	1000	3000	15000
<b>ROULEAU Mikael</b> (Thonon bse), CONTRÔLEUR PRINCIPAL DGDDI	1500	10000	30000
<b>ROYER Pauline</b> (Thonon bse), CONTRÔLEUR 2E CL DGDDI	1000	3000	15000
<b>SALIOU Marie-Catherine</b> (Thonon bse), Agent de constatation ppal 1ère classe DGDDI	1000	3000	15000
<b>TESNIERE Jonathan</b> (Thonon bse), Agent de constatation ppal 2ème classe DGDDI	1000	3000	15000
<b>AMARGIER Aurelie</b> (Vallard thonex bureau), CONTRÔLEUR 2E CL DGDDI	1000	3000	15000
<b>ANDRE Marie-Claude</b> (Vallard thonex bureau), CONTRÔLEUR 2E CL DGDDI	1000	3000	15000
<b>BOU Christophe</b> (Vallard thonex bureau), INSPECTEUR DGDDI	1500	10000	30000
<b>CHAVANON Herve</b> (Vallard thonex bureau), CONTRÔLEUR 2E CL DGDDI	1000	3000	15000
<b>COURT Alain</b> (Vallard thonex bureau), CONTRÔLEUR PRINCIPAL DGDDI	1000	3000	15000
<b>ECARNOT Alexandre</b> (Vallard thonex bureau), CONTRÔLEUR PRINCIPAL DGDDI	1000	3000	15000
<b>HERVE Gregory</b> (Vallard thonex bureau), CONTRÔLEUR 1ERE CL DGDDI	1000	3000	15000
<b>MOREL Valerie</b> (Vallard thonex bureau), CONTRÔLEUR 1ERE CL DGDDI	1000	3000	15000
<b>PARMIER Jean-Michel</b> (Vallard thonex bureau), INSPECTEUR REGIONAL DE 3EME CL DGDDI	1500	10000	30000
<b>PERRISSIN FABERT Sylvie</b> (Vallard thonex bureau), CONTRÔLEUR 2E CL DGDDI	1000	3000	15000
<b>ROSSET Christophe</b> (Vallard thonex bureau), Agent de constatation ppal 1ère classe DGDDI	1000	3000	15000
<b>SCHMITT Monique</b> (Vallard thonex bureau), CONTRÔLEUR PRINCIPAL DGDDI	1000	3000	15000
<b>SIMONNET Michelle</b> (Vallard thonex bureau), CONTRÔLEUR PRINCIPAL DGDDI	1000	3000	15000
<b>WAGNER Cecile</b> (Vallard thonex bureau), INSPECTEUR DGDDI	1000	3000	15000
<b>ANCELIN Raymond</b> (Vallard bse), Agent de constatation ppal 1ère classe DGDDI	1000	3000	15000
<b>BARTKOWIAK Guillaume</b> (Vallard bse), CONTRÔLEUR 2E CL DGDDI	1000	3000	15000
<b>BERY Nathalie</b> (Vallard bse), CONTRÔLEUR PRINCIPAL DGDDI	1000	3000	15000
<b>BLOMMAERT Patrick</b> (Vallard bse), Agent de constatation ppal 1ère classe DGDDI	1000	3000	15000
<b>BOGILLOT Emmanuel</b> (Vallard bse), INSPECTEUR REGIONAL DE 3EME CL DGDDI	1500	10000	30000

<b>BONNARD Paul</b> (Vallard bse), CONTRÔLEUR 2E CL DGDDI	1000	3000	15000
<b>CAIGNARD Nelson</b> (Vallard bse), CONTRÔLEUR 2E CL DGDDI	1000	3000	15000
<b>COINDET Jerome</b> (Vallard bse), Agent de constatation ppal 2ème classe DGDDI	1000	3000	15000
<b>CROS Bruno</b> (Vallard bse), Agent de constatation ppal 2ème classe DGDDI	1000	3000	15000
<b>CURABA Lucas</b> (Vallard bse), Agent de constatation ppal 2ème classe DGDDI	1000	3000	15000
<b>DECHARROIS Aurore</b> (Vallard bse), Agent de constatation ppal 2ème classe DGDDI	1000	3000	15000
<b>DEGABRIEL Elodie</b> (Vallard bse), CONTRÔLEUR 2E CL DGDDI	1000	3000	15000
<b>DERVILLE Antoine</b> (Vallard bse), Agent de constatation ppal 2ème classe DGDDI	1000	3000	15000
<b>DOLCI Catherine</b> (Vallard bse), Agent de constatation ppal 1ère classe DGDDI	1000	3000	15000
<b>DUFFAUT Marina</b> (Vallard bse), Agent de constatation ppal 2ème classe DGDDI	1000	3000	15000
<b>DURUAL Dominique</b> (Vallard bse), Agent de constatation ppal 1ère classe DGDDI	1000	3000	15000
<b>EHRET Luc</b> (Vallard bse), CONTRÔLEUR 1ERE CL DGDDI	1000	3000	15000
<b>FERRANTE Sylvia</b> (Vallard bse), Agent de constatation ppal 2ème classe DGDDI	1000	3000	15000
<b>FRECHARD Fabrice</b> (Vallard bse), CONTRÔLEUR 2E CL DGDDI	1000	3000	15000
<b>GAHA Woihbi</b> (Vallard bse), Agent de constatation ppal 2ème classe DGDDI	1000	3000	15000
<b>GOEPP Antoine</b> (Vallard bse), CONTRÔLEUR 2E CL DGDDI	1000	3000	15000
<b>HORNY Pierre-Alain</b> (Vallard bse), Agent de constatation ppal 2ème classe DGDDI	1000	3000	15000
<b>IMBERDIS Richard</b> (Vallard bse), Agent de constatation ppal 2ème classe DGDDI	1000	3000	15000
<b>LEVEQUE Valerie</b> (Vallard bse), CONTRÔLEUR PRINCIPAL DGDDI	1000	3000	15000
<b>MALETERRE Alexie</b> (Vallard bse), Agent de constatation ppal 2ème classe DGDDI	1000	3000	15000
<b>MARTIN Jose</b> (Vallard bse), Agent de constatation ppal 1ère classe DGDDI	1000	3000	15000
<b>MARTIN Loic</b> (Vallard bse), CONTRÔLEUR 2E CL DGDDI	1000	3000	15000
<b>MARTY Florence</b> (Vallard bse), Agent de constatation ppal 2ème classe DGDDI	1000	3000	15000
<b>MATON Jean-Pascal</b> (Vallard bse), CONTRÔLEUR PRINCIPAL DGDDI	1500	10000	30000
<b>MOYANO David</b> (Vallard bse), CONTRÔLEUR 2E CL DGDDI	1000	3000	15000
<b>POBELLE Herve</b> (Vallard bse), CONTRÔLEUR 2E CL DGDDI	1000	3000	15000
<b>PUCINO Marie-Carmen</b> (Vallard bse), Agent de constatation ppal 1ère classe DGDDI	1000	3000	15000
<b>RICHARD Gerald</b> (Vallard bse), CONTRÔLEUR PRINCIPAL DGDDI	1500	10000	30000
<b>SAJOUS Karine</b> (Vallard bse), CONTRÔLEUR 2E CL DGDDI	1000	3000	15000
<b>STOESSEL Mathilde</b> (Vallard bse), CONTRÔLEUR 2E CL DGDDI	1000	3000	15000
<b>TRILLAT Claire</b> (Vallard bse), CONTRÔLEUR 2E CL DGDDI	1000	3000	15000

<b>VERCHERAND Xavier</b> (Vallard bse), CONTRÔLEUR 2E CL DGDDI	1000	3000	15000
<b>ZANINA Raja</b> (Vallard bse), Agent de constatation ppal 2ème classe DGDDI	1000	3000	15000

**Annexe V à la décision n° 2018/4 du 5 juin 2018 du directeur régional *GALY Hugues-Lionel***

**Liste des agents des douanes recevant délégation de signature**

**En contravention douanière : transaction « 420 D », « 420 », « 421 »**

Montant de l'amende : *Montant de l'amende n'excède pas*

Montant droits et taxes : *Montant des droits et taxes compromis n'excède pas*

Valeur des marchandises : *Montant de la valeur des marchandises de fraude n'excède pas*

Nom/prénom, service ou unité d'affectation et grade	Montant de l'amende	Montant droits et taxes	Valeur des marchandises
<b>AUTIN Cecile</b> (Ain div.), INSPECTEUR DGDDI	2000	20000	60000
<b>GUREGHIAN Stephane</b> (Ain div.), DIRECTEUR DES SERVICES DOUANIERS 2ECL	2000	20000	60000
<b>MOREL Suzanne</b> (Ain div.), INSPECTEUR PRINCIPAL 1ERE CL DGDDI	2000	20000	60000
<b>BALDERER Sebastien</b> (Annecy bsi), Agent de constatation ppal 2ème classe DGDDI	1000	3000	15000
<b>BAROU Margaux</b> (Annecy bsi), CONTRÔLEUR 2E CL DGDDI	1000	3000	15000
<b>BLANCON Florian</b> (Annecy bsi), Agent de constatation ppal 2ème classe DGDDI	1000	3000	15000
<b>BONNEPART Carine</b> (Annecy bsi), Agent de constatation ppal 2ème classe DGDDI	1000	3000	15000
<b>CROS Didier</b> (Annecy bsi), CONTRÔLEUR 2E CL DGDDI	1000	3000	15000
<b>DA SILVA Jonathan</b> (Annecy bsi), CONTRÔLEUR 2E CL DGDDI	1000	3000	15000
<b>DERYCKE David</b> (Annecy bsi), Agent de constatation ppal 2ème classe DGDDI	1000	3000	15000
<b>DESCHANEL Yoann</b> (Annecy bsi), CONTRÔLEUR 2E CL DGDDI	1000	3000	15000
<b>GAIDIOZ Jean-Luc</b> (Annecy bsi), Agent de constatation ppal 2ème classe DGDDI	1000	3000	15000
<b>GEFFROY Claire</b> (Annecy bsi), Agent de constatation ppal 2ème classe DGDDI	1000	3000	15000
<b>GUILLET Quentin</b> (Annecy bsi), CONTRÔLEUR 2E CL DGDDI	1000	3000	15000
<b>HENENNE Frederic</b> (Annecy bsi), INSPECTEUR DGDDI	1500	10000	30000
<b>KERINVEL Pierre-Louis</b> (Annecy bsi), CONTRÔLEUR 1ERE CL DGDDI	1000	3000	15000
<b>LE MOING Florent</b> (Annecy bsi), Agent de constatation ppal 2ème classe DGDDI	1000	3000	15000
<b>LEROUX Pascal</b> (Annecy bsi), Agent de constatation ppal 2ème classe DGDDI	1000	3000	15000
<b>MARTESI Lionel</b> (Annecy bsi), CONTRÔLEUR PRINCIPAL DGDDI	1500	10000	30000
<b>PENNEC Lucile</b> (Annecy bsi), Agent de constatation ppal 2ème classe DGDDI	1000	3000	15000
<b>PESCE Marine</b> (Annecy bsi), Agent de constatation ppal 2ème classe DGDDI	1000	3000	15000
<b>PIERRE Patrice</b> (Annecy bsi), Agent de constatation ppal 1ère classe DGDDI	1000	3000	15000
<b>PONS Sebastien</b> (Annecy bsi), CONTRÔLEUR PRINCIPAL DGDDI	1500	10000	30000



<b>REMAN Michael</b> (Annecy bsi), CONTRÔLEUR 2E CL DGDDI	1000	3000	15000
<b>TERRYN Dominique</b> (Annecy bsi), CONTRÔLEUR 2E CL DGDDI	1000	3000	15000
<b>THOMAS Stephanie</b> (Annecy bsi), CONTRÔLEUR PRINCIPAL DGDDI	1000	3000	15000
<b>COURIVAUD Stephanie</b> (Annecy bureau), Agent de constatation ppal 2ème classe DGDDI	1000	3000	15000
<b>GALBIS Jean-Pierre</b> (Annecy bureau), Agent de constatation ppal 2ème classe DGDDI	1000	3000	15000
<b>JOLLAIN Marion</b> (Annecy bureau), Agent de constatation ppal 2ème classe DGDDI	1000	3000	15000
<b>LANFRAY Bernard</b> (Annecy bureau), CHEF SERV COMPTABLE DGDDI 2EME CATEGORIE	1500	10000	30000
<b>LE TENO Isabelle</b> (Annecy bureau), INSPECTEUR DGDDI	1000	3000	15000
<b>LINDER Cecile</b> (Annecy bureau), CONTRÔLEUR PRINCIPAL DGDDI	1000	3000	15000
<b>MADELAINE Xavier</b> (Annecy bureau), CONTRÔLEUR 1ERE CL DGDDI	1000	3000	15000
<b>MICHON Audrey</b> (Annecy bureau), CONTRÔLEUR 1ERE CL DGDDI	1000	3000	15000
<b>SAYER BLANZAT Caroline</b> (Annecy bureau), CONTRÔLEUR PRINCIPAL DGDDI	1000	3000	15000
<b>SIMON Marianne</b> (Annecy bureau), CONTRÔLEUR PRINCIPAL DGDDI	1000	3000	15000
<b>CONSEIL Fabien</b> (Annemasse bsi), CONTRÔLEUR PRINCIPAL DGDDI	1000	3000	15000
<b>BIAZZO Fabienne</b> (Bellegarde bse), Agent de constatation ppal 1ère classe DGDDI	1000	3000	15000
<b>CALDERON Jean-Yves</b> (Bellegarde bse), CONTRÔLEUR 1ERE CL DGDDI	1000	3000	15000
<b>CHALLAMEL Jean-Michel</b> (Bellegarde bse), Agent de constatation ppal 1ère classe DGDDI	1000	3000	15000
<b>CHATANAY Cyril</b> (Bellegarde bse), Agent de constatation ppal 2ème classe DGDDI	1000	3000	15000
<b>COURTOIS Pascal</b> (Bellegarde bse), CONTRÔLEUR PRINCIPAL DGDDI	1500	10000	30000
<b>D'AGOSTINO Sebastien</b> (Bellegarde bse), Agent de constatation ppal 2ème classe DGDDI	1000	3000	15000
<b>DURAND Thomas</b> (Bellegarde bse), Agent de constatation ppal 2ème classe DGDDI	1000	3000	15000
<b>DUSSOLLIER Valerie</b> (Bellegarde bse), INSPECTEUR DGDDI	1500	10000	30000
<b>FERNANDEZ German</b> (Bellegarde bse), CONTRÔLEUR PRINCIPAL DGDDI	1000	3000	15000
<b>FLORY Isabelle</b> (Bellegarde bse), CONTRÔLEUR PRINCIPAL DGDDI	1000	3000	15000
<b>FOCANT Pascal</b> (Bellegarde bse), CONTRÔLEUR PRINCIPAL DGDDI	1500	10000	30000
<b>GIOVE Raphael</b> (Bellegarde bse), Agent de constatation ppal 1ère classe DGDDI	1000	3000	15000
<b>GUILLOT Benoit</b> (Bellegarde bse), Agent de constatation ppal 2ème classe DGDDI	1000	3000	15000

<b>HANSEN Cecile</b> (Bellegarde bse), CONTRÔLEUR PRINCIPAL DGDDI	1000	3000	15000
<b>LEBOURGEOIS Jean-Claude</b> (Bellegarde bse), Agent de constatation ppal 1ère classe DGDDI	1000	3000	15000
<b>MARGUET Francois-Regis</b> (Bellegarde bse), CONTRÔLEUR PRINCIPAL DGDDI	1000	3000	15000
<b>MARX Florence</b> (Bellegarde bse), CONTRÔLEUR PRINCIPAL DGDDI	1000	3000	15000
<b>MAZUY Corentin</b> (Bellegarde bse), Agent de constatation ppal 2ème classe DGDDI	1000	3000	15000
<b>MESQUIDA Yves</b> (Bellegarde bse), Agent de constatation ppal 1ère classe DGDDI	1000	3000	15000
<b>MEYER Laure</b> (Bellegarde bse), CONTRÔLEUR 2E CL DGDDI	1000	3000	15000
<b>PAVE Florian</b> (Bellegarde bse), Agent de constatation ppal 2ème classe DGDDI	1000	3000	15000
<b>QUINQUETON Denis</b> (Bellegarde bse), Agent de constatation ppal 1ère classe DGDDI	1000	3000	15000
<b>REMINY Yannick</b> (Bellegarde bse), Agent de constatation ppal 2ème classe DGDDI	1000	3000	15000
<b>RIGON Carine</b> (Bellegarde bse), Agent de constatation ppal 2ème classe DGDDI	1000	3000	15000
<b>ROCAMORA Patrick</b> (Bellegarde bse), Agent de constatation ppal 1ère classe DGDDI	1000	3000	15000
<b>ROMAN Dominique</b> (Bellegarde bse), Agent de constatation ppal 1ère classe DGDDI	1000	3000	15000
<b>STEINMETZ Elodie</b> (Bellegarde bse), Agent de constatation ppal 2ème classe DGDDI	1000	3000	15000
<b>BERRY Fabrice</b> (Bourg en bresse bsi), CONTRÔLEUR PRINCIPAL DGDDI	1500	10000	30000
<b>BOURLY Jean-Francois</b> (Bourg en bresse bsi), CONTRÔLEUR PRINCIPAL DGDDI	1000	3000	15000
<b>CABAUD Benjamin</b> (Bourg en bresse bsi), CONTRÔLEUR 2E CL DGDDI	1000	3000	15000
<b>CADET Christophe</b> (Bourg en bresse bsi), Agent de constatation ppal 2ème classe DGDDI	1000	3000	15000
<b>COCHET Gaelle</b> (Bourg en bresse bsi), CONTRÔLEUR 2E CL DGDDI	1000	3000	15000
<b>CUSIN Pierre-Elie</b> (Bourg en bresse bsi), Agent de constatation ppal 2ème classe DGDDI	1000	3000	15000
<b>DELISLE Remy</b> (Bourg en bresse bsi), Agent de constatation ppal 2ème classe DGDDI	1000	3000	15000
<b>DENCHE Marjorie</b> (Bourg en bresse bsi), Agent de constatation ppal 2ème classe DGDDI	1000	3000	15000
<b>GOUJON Romain</b> (Bourg en bresse bsi), Agent de constatation ppal 2ème classe DGDDI	1000	3000	15000
<b>GRENOUILLEAU Franck</b> (Bourg en bresse bsi), CONTRÔLEUR 2E CL DGDDI	1000	3000	15000
<b>GUYOT Jean-Claude</b> (Bourg en bresse bsi), CONTRÔLEUR 2E CL DGDDI	1000	3000	15000

<b>JACQUIN Louis-Francois</b> (Bourg en bresse bsi), Agent de constatation ppal 1ère classe DGDDI	1000	3000	15000
<b>JEANNOT Veronique</b> (Bourg en bresse bsi), INSPECTEUR REGIONAL DE 3EME CL DGDDI	1500	10000	30000
<b>LOUBET Fanny</b> (Bourg en bresse bsi), Agent de constatation ppal 2ème classe DGDDI	1000	3000	15000
<b>MARIA Kevin</b> (Bourg en bresse bsi), Agent de constatation ppal 2ème classe DGDDI	1000	3000	15000
<b>MEGISSIER Christian</b> (Bourg en bresse bsi), Agent de constatation ppal 1ère classe DGDDI	1000	3000	15000
<b>MOUKTARIAN Gregory</b> (Bourg en bresse bsi), CONTRÔLEUR 1ERE CL DGDDI	1000	3000	15000
<b>PLANTIER Pierre</b> (Bourg en bresse bsi), Agent de constatation ppal 1ère classe DGDDI	1000	3000	15000
<b>RICHARD David</b> (Bourg en bresse bsi), Agent de constatation ppal 2ème classe DGDDI	1000	3000	15000
<b>ROUQUET Jerome</b> (Bourg en bresse bsi), CONTRÔLEUR PRINCIPAL DGDDI	1500	10000	30000
<b>SACKO Makan</b> (Bourg en bresse bsi), Agent de constatation ppal 2ème classe DGDDI	1000	3000	15000
<b>STEVEMBERG Remi-Numa</b> (Bourg en bresse bsi), CONTRÔLEUR 1ERE CL DGDDI	1000	3000	15000
<b>AMISI Ngumbi</b> (Ferney voltaire bse), Agent de constatation ppal 2ème classe DGDDI	1000	3000	15000
<b>ARCHIMBAUD Morgane</b> (Ferney voltaire bse), CONTRÔLEUR 1ERE CL DGDDI	1000	3000	15000
<b>AUVIGNE Laurence</b> (Ferney voltaire bse), CONTRÔLEUR 1ERE CL DGDDI	1000	3000	15000
<b>BAROUEL Charles</b> (Ferney voltaire bse), Agent de constatation ppal 1ère classe DGDDI	1000	3000	15000
<b>BAUMONT Marc</b> (Ferney voltaire bse), CONTRÔLEUR PRINCIPAL DGDDI	1000	3000	15000
<b>BERAL Oldia</b> (Ferney voltaire bse), Agent de constatation ppal 2ème classe DGDDI	1000	3000	15000
<b>BERGERON Francois-Xavier</b> (Ferney voltaire bse), Agent de constatation ppal 2ème classe DGDDI	1000	3000	15000
<b>BOISSARD Pierre</b> (Ferney voltaire bse), Agent de constatation ppal 1ère classe DGDDI	1000	3000	15000
<b>BOURREAU Vincent</b> (Ferney voltaire bse), CONTRÔLEUR 2E CL DGDDI	1000	3000	15000
<b>BRUGUIERE Martin</b> (Ferney voltaire bse), CONTRÔLEUR 2E CL DGDDI	1000	3000	15000
<b>CAPILLA Jerome</b> (Ferney voltaire bse), CONTRÔLEUR 2E CL DGDDI	1000	3000	15000
<b>CHAPELAIN Lea</b> (Ferney voltaire bse), Agent de constatation ppal 2ème classe DGDDI	1000	3000	15000
<b>CHAUSSET David</b> (Ferney voltaire bse), Agent de constatation ppal 2ème classe DGDDI	1000	3000	15000
<b>COLIBEAUX Romain</b> (Ferney voltaire bse), CONTRÔLEUR 2E CL DGDDI	1000	3000	15000

<b>CUENOT Thomas</b> (Ferney voltaire bse), Agent de constatation ppal 2ème classe DGDDI	1000	3000	15000
<b>DELEGER Raphaelle</b> (Ferney voltaire bse), Agent de constatation ppal 1ère classe DGDDI	1000	3000	15000
<b>DEPIERRE Alain</b> (Ferney voltaire bse), CONTRÔLEUR PRINCIPAL DGDDI	1500	10000	30000
<b>DUTANIER Thomas</b> (Ferney voltaire bse), CONTRÔLEUR 2E CL DGDDI	1000	3000	15000
<b>FERNANDEZ Raoul</b> (Ferney voltaire bse), Agent de constatation ppal 2ème classe DGDDI	1000	3000	15000
<b>FERRER Laurent</b> (Ferney voltaire bse), CONTRÔLEUR 1ERE CL DGDDI	1000	3000	15000
<b>FRANCHET Benjamin</b> (Ferney voltaire bse), Agent de constatation ppal 2ème classe DGDDI	1000	3000	15000
<b>GARRIC Fabien</b> (Ferney voltaire bse), Agent de constatation ppal 2ème classe DGDDI	1000	3000	15000
<b>GESBERT Swen</b> (Ferney voltaire bse), CONTRÔLEUR 2E CL DGDDI	1000	3000	15000
<b>GUYOT Nicolas</b> (Ferney voltaire bse), Agent de constatation ppal 2ème classe DGDDI	1000	3000	15000
<b>IDMONT Juanito</b> (Ferney voltaire bse), Agent de constatation ppal 2ème classe DGDDI	1000	3000	15000
<b>JAROVA Julie</b> (Ferney voltaire bse), CONTRÔLEUR 2E CL DGDDI	1000	3000	15000
<b>JORION Vincent</b> (Ferney voltaire bse), Agent de constatation ppal 2ème classe DGDDI	1000	3000	15000
<b>KRAWCZYK Maxime</b> (Ferney voltaire bse), Agent de constatation ppal 2ème classe DGDDI	1000	3000	15000
<b>LACHE Jean-Noel</b> (Ferney voltaire bse), Agent de constatation ppal 2ème classe DGDDI	1000	3000	15000
<b>LAVIALLE Frederic</b> (Ferney voltaire bse), CONTRÔLEUR 2E CL DGDDI	1000	3000	15000
<b>LAZARY Jean-Christophe</b> (Ferney voltaire bse), CONTRÔLEUR 1ERE CL DGDDI	1000	3000	15000
<b>LEBAS Delphine</b> (Ferney voltaire bse), CONTRÔLEUR PRINCIPAL DGDDI	1000	3000	15000
<b>LETONDEUR Julien</b> (Ferney voltaire bse), Agent de constatation ppal 2ème classe DGDDI	1000	3000	15000
<b>LEVEQUE Ludovic</b> (Ferney voltaire bse), Agent de constatation ppal 2ème classe DGDDI	1000	3000	15000
<b>LOUME Jean-Marc</b> (Ferney voltaire bse), INSPECTEUR REGIONAL DE 3EME CL DGDDI	1500	10000	30000
<b>LOYER Kevin</b> (Ferney voltaire bse), CONTRÔLEUR 2E CL DGDDI	1000	3000	15000
<b>MARIEL William</b> (Ferney voltaire bse), CONTRÔLEUR 2E CL DGDDI	1000	3000	15000
<b>MATEU Julien</b> (Ferney voltaire bse), Agent de constatation ppal 2ème classe DGDDI	1000	3000	15000
<b>MESLEM Soenya</b> (Ferney voltaire bse), Agent de constatation ppal 2ème classe DGDDI	1000	3000	15000
<b>MEYNOT Kevin</b> (Ferney voltaire bse), CONTRÔLEUR 2E CL DGDDI	1000	3000	15000

<b>MINODIER Laura</b> (Ferney voltaire bse), Agent de constatation ppal 2ème classe DGDDI	1000	3000	15000
<b>MOUCLIER Ludovic</b> (Ferney voltaire bse), CONTRÔLEUR 2E CL DGDDI	1000	3000	15000
<b>MURCIA Marc</b> (Ferney voltaire bse), Agent de constatation ppal 2ème classe DGDDI	1000	3000	15000
<b>NOGUERA Mickael</b> (Ferney voltaire bse), Agent de constatation ppal 2ème classe DGDDI	1000	3000	15000
<b>PERRICHON Thierry</b> (Ferney voltaire bse), CONTRÔLEUR PRINCIPAL DGDDI	1000	3000	15000
<b>PERRIN Michael</b> (Ferney voltaire bse), CONTRÔLEUR 2E CL DGDDI	1000	3000	15000
<b>RENAULT Olivier</b> (Ferney voltaire bse), INSPECTEUR DGDDI	1500	10000	30000
<b>REVILLARD Jerome</b> (Ferney voltaire bse), Agent de constatation ppal 1ère classe DGDDI	1000	3000	15000
<b>ROUX Isabelle</b> (Ferney voltaire bse), Agent de constatation ppal 1ère classe DGDDI	1000	3000	15000
<b>ROYER Christopher</b> (Ferney voltaire bse), Agent de constatation ppal 2ème classe DGDDI	1000	3000	15000
<b>SANCHEZ Michael</b> (Ferney voltaire bse), Agent de constatation ppal 2ème classe DGDDI	1000	3000	15000
<b>SAUBION Florian</b> (Ferney voltaire bse), Agent de constatation ppal 2ème classe DGDDI	1000	3000	15000
<b>SAUNIER Jerome</b> (Ferney voltaire bse), Agent de constatation ppal 2ème classe DGDDI	1000	3000	15000
<b>SCHARLY Christophe</b> (Ferney voltaire bse), CONTRÔLEUR 2E CL DGDDI	1000	3000	15000
<b>STACCHETTI Dominique</b> (Ferney voltaire bse), Agent de constatation ppal 1ère classe DGDDI	1000	3000	15000
<b>THIRARD Aurelien</b> (Ferney voltaire bse), Agent de constatation ppal 2ème classe DGDDI	1000	3000	15000
<b>VALTERSBERGER Bruno</b> (Ferney voltaire bse), Agent de constatation ppal 2ème classe DGDDI	1000	3000	15000
<b>VARNEROT Lea</b> (Ferney voltaire bse), Agent de constatation ppal 2ème classe DGDDI	1000	3000	15000
<b>VIALE Jeremy</b> (Ferney voltaire bse), CONTRÔLEUR 2E CL DGDDI	1000	3000	15000
<b>VUILLEMIN Franck</b> (Ferney voltaire bse), Agent de constatation ppal 2ème classe DGDDI	1000	3000	15000
<b>BRUNIER Josephine</b> (Ferney voltaire bureau), INSPECTEUR DGDDI	1500	10000	30000
<b>GONZALEZ GONZALVO Brigitte</b> (Ferney voltaire bureau), CONTRÔLEUR PRINCIPAL DGDDI	1000	3000	15000
<b>MAJORAL Olivier</b> (Ferney voltaire bureau), CONTRÔLEUR PRINCIPAL DGDDI	1000	3000	15000
<b>PERNOT Nicolas</b> (Ferney voltaire bureau), CONTRÔLEUR 1ERE CL DGDDI	1000	3000	15000
<b>PETITJEAN Chantal</b> (Ferney voltaire bureau), CONTRÔLEUR PRINCIPAL DGDDI	1000	3000	15000

<b>PETITJEAN Guy</b> (Ferney voltaire bureau), INSPECTEUR REGIONAL DE 2EME CL DGDDI	1500	10000	30000
<b>TRAUCHESSEC Sonia</b> (Ferney voltaire bureau), CONTRÔLEUR 1ERE CL DGDDI	1000	3000	15000
<b>ARMENGAUD Henri</b> (Gaillard contr.zone), CONTRÔLEUR PRINCIPAL DGDDI	1000	3000	15000
<b>RENAUD Jean-Paul</b> (Gaillard contr.zone), CONTRÔLEUR PRINCIPAL DGDDI	1000	3000	15000
<b>SALZE Philippe</b> (Gaillard contr.zone), CONTRÔLEUR PRINCIPAL DGDDI	1000	3000	15000
<b>CADDOUX Charles</b> (Leman PAE), INSPECTEUR PRINCIPAL 1ERE CL DGDDI	illimité	illimité	illimité
<b>GILBERT Jean-Marc</b> (Leman POC), DIRECTEUR DES SERVICES DOUANIERS 1ERE CL	illimité	illimité	illimité
<b>ALLARD GUILMINEAU Marie</b> (Leman SRE), INSPECTEUR REGIONAL DE 3EME CL DGDDI	1000	3000	15000
<b>BUVAT Philippe</b> (Leman SRE), INSPECTEUR DGDDI	1000	3000	15000
<b>CONSEIL Brice</b> (Leman SRE), INSPECTEUR DGDDI	1000	3000	15000
<b>COURSEILLE Remi</b> (Leman SRE), CONTRÔLEUR PRINCIPAL DGDDI	1000	3000	15000
<b>DE AZEVEDO Sylvie</b> (Leman SRE), CONTRÔLEUR PRINCIPAL DGDDI	1000	3000	15000
<b>LANFRAY Francoise</b> (Leman SRE), CHEF SERV COMPTABLE DGDDI 1ERE CATEGORIE	1500	10000	30000
<b>MALLERET Jean-Baptiste</b> (Leman SRE), INSPECTEUR DGDDI	1000	3000	15000
<b>RAVEL AUGOYARD Sandrine</b> (Leman SRE), INSPECTEUR DGDDI	1000	3000	15000
<b>VIARD Gaelle-Anne</b> (Leman SRE), INSPECTEUR DGDDI	1000	3000	15000
<b>BOUILLIEZ Sabine</b> (St julien bardon. bureau), CONTRÔLEUR 2E CL DGDDI	1000	3000	15000
<b>CORDONNIER Sabine</b> (St julien bardon. bureau), CONTRÔLEUR 1ERE CL DGDDI	1000	3000	15000
<b>COTE Olivier</b> (St julien bardon. bureau), INSPECTEUR DGDDI	1000	3000	15000
<b>DELOR Henrie</b> (St julien bardon. bureau), INSPECTEUR REGIONAL DE 2EME CL DGDDI	1500	10000	30000
<b>DUK Catherine</b> (St julien bardon. bureau), CONTRÔLEUR 2E CL DGDDI	1000	3000	15000
<b>GRAVIER Stephane</b> (St julien bardon. bureau), INSPECTEUR REGIONAL DE 3EME CL DGDDI	1000	3000	15000
<b>GROSJEAN Christian</b> (St julien bardon. bureau), INSPECTEUR REGIONAL DE 1ERE CL DGDDI	1500	10000	30000
<b>GUILLOU Marie-Claire</b> (St julien bardon. bureau), CONTRÔLEUR PRINCIPAL DGDDI	1000	3000	15000
<b>JACQUES Tatiana</b> (St julien bardon. bureau), CONTRÔLEUR PRINCIPAL DGDDI	1000	3000	15000
<b>LE BARS Aurore</b> (St julien bardon. bureau), CONTRÔLEUR 2E CL DGDDI	1000	3000	15000
<b>NEMOR Jean-Marie</b> (St julien bardon. bureau), Agent de constatation ppal 2ème classe DGDDI	1000	3000	15000

<b>PLUMEY Michele</b> (St julien bardon. bureau), CONTRÔLEUR PRINCIPAL DGDDI	1000	3000	15000
<b>PRADEL Jean-Francois</b> (St julien bardon. bureau), CONTRÔLEUR PRINCIPAL DGDDI	1000	3000	15000
<b>SAURA Alain</b> (St julien bardon. bureau), CONTRÔLEUR PRINCIPAL DGDDI	1000	3000	15000
<b>AUMIS Felix</b> (St julien bse), Agent de constatation ppal 2ème classe DGDDI	1000	3000	15000
<b>BADET Alain</b> (St julien bse), CONTRÔLEUR PRINCIPAL DGDDI	1000	3000	15000
<b>BANCEL Christophe</b> (St julien bse), Agent de constatation ppal 2ème classe DGDDI	1000	3000	15000
<b>BERTAGNE Quentin</b> (St julien bse), Agent de constatation ppal 2ème classe DGDDI	1000	3000	15000
<b>BILLON Pierre-Yves</b> (St julien bse), Agent de constatation ppal 2ème classe DGDDI	1000	3000	15000
<b>BRUNENKANT Jean-Michel</b> (St julien bse), CONTRÔLEUR 2E CL DGDDI	1000	3000	15000
<b>CASSAGNE Marie</b> (St julien bse), CONTRÔLEUR 2E CL DGDDI	1000	3000	15000
<b>CAZABONNE Manon</b> (St julien bse), Agent de constatation ppal 2ème classe DGDDI	1000	3000	15000
<b>CHARTON Florent</b> (St julien bse), CONTRÔLEUR 2E CL DGDDI	1000	3000	15000
<b>COLLET Jean-Francois</b> (St julien bse), INSPECTEUR DGDDI	1500	10000	30000
<b>COUR Thibauld</b> (St julien bse), CONTRÔLEUR 2E CL DGDDI	1000	3000	15000
<b>COURTINE Marie-Laure</b> (St julien bse), Agent de constatation ppal 2ème classe DGDDI	1000	3000	15000
<b>COUZIGOU David</b> (St julien bse), Agent de constatation ppal 2ème classe DGDDI	1000	3000	15000
<b>DEBREUVE Alexis</b> (St julien bse), CONTRÔLEUR 2E CL DGDDI	1000	3000	15000
<b>DECOGNIER Thomas</b> (St julien bse), CONTRÔLEUR PRINCIPAL DGDDI	1500	10000	30000
<b>DEFOSSE Aurelie</b> (St julien bse), Agent de constatation ppal 2ème classe DGDDI	1000	3000	15000
<b>DELVAL Clement</b> (St julien bse), Agent de constatation ppal 2ème classe DGDDI	1000	3000	15000
<b>DOUET Laurent</b> (St julien bse), CONTRÔLEUR 2E CL DGDDI	1000	3000	15000
<b>DOUMEKSA Abderrahim</b> (St julien bse), Agent de constatation ppal 2ème classe DGDDI	1000	3000	15000
<b>DUBOIS Laurence</b> (St julien bse), Agent de constatation ppal 2ème classe DGDDI	1000	3000	15000
<b>ERARD Eddy</b> (St julien bse), CONTRÔLEUR PRINCIPAL DGDDI	1000	3000	15000
<b>GIRAULT Gregoire</b> (St julien bse), CONTRÔLEUR 2E CL DGDDI	1000	3000	15000
<b>GODEFROY Cyrille</b> (St julien bse), Agent de constatation ppal 2ème classe DGDDI	1000	3000	15000
<b>GRANENA-GOUAZE Andrea</b> (St julien bse), Agent de constatation ppal 2ème classe DGDDI	1000	3000	15000
<b>GUILLEMET Anthony</b> (St julien bse), Agent de constatation ppal 2ème classe DGDDI	1000	3000	15000
<b>GUILLOU Bernard</b> (St julien bse), INSPECTEUR REGIONAL DE 2EME CL DGDDI	1500	10000	30000

<b>HORTALA Gilles</b> (St julien bse), CONTRÔLEUR PRINCIPAL DGDDI	1000	3000	15000
<b>LE CALVEZ Yves</b> (St julien bse), CONTRÔLEUR PRINCIPAL DGDDI	1000	3000	15000
<b>LEFEBVRE Jean-Paul</b> (St julien bse), Agent de constatation ppal 2ème classe DGDDI	1000	3000	15000
<b>MAR CET Albin</b> (St julien bse), Agent de constatation ppal 2ème classe DGDDI	1000	3000	15000
<b>MARTINEL Louis</b> (St julien bse), Agent de constatation ppal 2ème classe DGDDI	1000	3000	15000
<b>MARTINEZ Jordan</b> (St julien bse), CONTRÔLEUR 2E CL DGDDI	1000	3000	15000
<b>MARYSSAEL Justine</b> (St julien bse), Agent de constatation ppal 2ème classe DGDDI	1000	3000	15000
<b>NOLY Jean-Claude</b> (St julien bse), CONTRÔLEUR 2E CL DGDDI	1000	3000	15000
<b>ORGUES Amelie</b> (St julien bse), Agent de constatation ppal 2ème classe DGDDI	1000	3000	15000
<b>OUANNOU Bachir</b> (St julien bse), Agent de constatation ppal 2ème classe DGDDI	1000	3000	15000
<b>PASTANT Geoffroy</b> (St julien bse), CONTRÔLEUR 2E CL DGDDI	1000	3000	15000
<b>PELIZZARI Emmanuel</b> (St julien bse), CONTRÔLEUR 2E CL DGDDI	1000	3000	15000
<b>PICOT Marie</b> (St julien bse), CONTRÔLEUR 2E CL DGDDI	1000	3000	15000
<b>PIERRE Matthieu</b> (St julien bse), Agent de constatation ppal 2ème classe DGDDI	1000	3000	15000
<b>PIET Jeremy</b> (St julien bse), Agent de constatation ppal 2ème classe DGDDI	1000	3000	15000
<b>PONTABRY Yann</b> (St julien bse), CONTRÔLEUR 1ERE CL DGDDI	1000	3000	15000
<b>PRALON Sebastien</b> (St julien bse), Agent de constatation ppal 2ème classe DGDDI	1000	3000	15000
<b>ROTH Olivier</b> (St julien bse), Agent de constatation ppal 2ème classe DGDDI	1000	3000	15000
<b>ROUMANEIX Ubald</b> (St julien bse), CONTRÔLEUR 2E CL DGDDI	1000	3000	15000
<b>SCHWARZ Chantal</b> (St julien bse), Agent de constatation ppal 1ère classe DGDDI	1000	3000	15000
<b>SEBAA Idris</b> (St julien bse), Agent de constatation ppal 2ème classe DGDDI	1000	3000	15000
<b>SIMEON Audrey</b> (St julien bse), CONTRÔLEUR PRINCIPAL DGDDI	1500	10000	30000
<b>STEFANIDI Alexandre</b> (St julien bse), CONTRÔLEUR 2E CL DGDDI	1000	3000	15000
<b>TESSIER Christophe</b> (St julien bse), Agent de constatation ppal 2ème classe DGDDI	1000	3000	15000
<b>TOUSSAINT Luc</b> (St julien bse), CONTRÔLEUR 2E CL DGDDI	1000	3000	15000
<b>VACHERET Cedric</b> (St julien bse), Agent de constatation ppal 2ème classe DGDDI	1000	3000	15000
<b>VILAREM Remy</b> (St julien bse), Agent de constatation ppal 2ème classe DGDDI	1000	3000	15000
<b>WARMEZ Gaetan</b> (St julien bse), Agent de constatation ppal 2ème classe DGDDI	1000	3000	15000



<b>WION Celine</b> (St Julien bse), Agent de constatation ppal 2ème classe DGDDI	1000	3000	15000
<b>YILDIZ Volcan</b> (St Julien bse), CONTRÔLEUR 2E CL DGDDI	1000	3000	15000
<b>BARBAN Hugo</b> (St Julien bsi), CONTRÔLEUR 2E CL DGDDI	1000	3000	15000
<b>BLASCO Ludovic</b> (St Julien bsi), Agent de constatation ppal 2ème classe DGDDI	1000	3000	15000
<b>BOUILLIEZ Francois</b> (St Julien bsi), Agent de constatation ppal 2ème classe DGDDI	1000	3000	15000
<b>BROUTIN Cedric</b> (St Julien bsi), CONTRÔLEUR 1ERE CL DGDDI	1000	3000	15000
<b>CADIS Aurelie</b> (St Julien bsi), CONTRÔLEUR 2E CL DGDDI	1000	3000	15000
<b>CHAZALETTE Jean-Louis</b> (St Julien bsi), Agent de constatation ppal 1ère classe DGDDI	1000	3000	15000
<b>DANIEL Cyril</b> (St Julien bsi), CONTRÔLEUR 2E CL DGDDI	1000	3000	15000
<b>DELAUNE Francois</b> (St Julien bsi), Agent de constatation ppal 2ème classe DGDDI	1000	3000	15000
<b>DEPAQUIT Christine</b> (St Julien bsi), INSPECTEUR DGDDI	1500	10000	30000
<b>DICORATO Edwyn</b> (St Julien bsi), Agent de constatation ppal 2ème classe DGDDI	1000	3000	15000
<b>DOCHE Sebastien</b> (St Julien bsi), Agent de constatation ppal 2ème classe DGDDI	1000	3000	15000
<b>DOLO Yann</b> (St Julien bsi), CONTRÔLEUR 2E CL DGDDI	1000	3000	15000
<b>DUMOND Stephane</b> (St Julien bsi), CONTRÔLEUR 2E CL DGDDI	1000	3000	15000
<b>ESPOSITO Julien</b> (St Julien bsi), Agent de constatation ppal 2ème classe DGDDI	1000	3000	15000
<b>GUILLAUME Sylvain</b> (St Julien bsi), Agent de constatation ppal 1ère classe DGDDI	1000	3000	15000
<b>HAVERLAND Andre</b> (St Julien bsi), Agent de constatation ppal 1ère classe DGDDI	1000	3000	15000
<b>HONEGGER Christophe</b> (St Julien bsi), CONTRÔLEUR PRINCIPAL DGDDI	1500	10000	30000
<b>JANIN Mathieu</b> (St Julien bsi), CONTRÔLEUR 1ERE CL DGDDI	1000	3000	15000
<b>LE BARS Frederic</b> (St Julien bsi), Agent de constatation ppal 2ème classe DGDDI	1000	3000	15000
<b>MAITRE Jerome</b> (St Julien bsi), Agent de constatation ppal 2ème classe DGDDI	1000	3000	15000
<b>MEUSNIER Romuald</b> (St Julien bsi), CONTRÔLEUR 1ERE CL DGDDI	1000	3000	15000
<b>MIKOLAJCZAK Karl</b> (St Julien bsi), CONTRÔLEUR 2E CL DGDDI	1000	3000	15000
<b>MORISCOT Jean</b> (St Julien bsi), CONTRÔLEUR 1ERE CL DGDDI	1000	3000	15000
<b>MOUSTAFOV Stephane</b> (St Julien bsi), CONTRÔLEUR 2E CL DGDDI	1000	3000	15000
<b>ORGUES Jean-Marc</b> (St Julien bsi), Agent de constatation ppal 1ère classe DGDDI	1000	3000	15000
<b>PIOTR Stephan</b> (St Julien bsi), CONTRÔLEUR 2E CL DGDDI	1000	3000	15000
<b>PRIETO Samuel</b> (St Julien bsi), Agent de constatation ppal 2ème classe DGDDI	1000	3000	15000
<b>ROYER Marie</b> (St Julien bsi), CONTRÔLEUR 2E CL DGDDI	1000	3000	15000

<b>SCHOTT Bryan</b> (St julien bsi), Agent de constatation ppal 2ème classe DGDDI	1000	3000	15000
<b>SCHWALLER Fanny</b> (St julien bsi), Agent de constatation ppal 2ème classe DGDDI	1000	3000	15000
<b>ZANONI Lionel</b> (St julien bsi), CONTRÔLEUR PRINCIPAL DGDDI	1500	10000	30000
<b>GUILLOIN Jean-Claude</b> (St julien cont.zone), CONTRÔLEUR PRINCIPAL DGDDI	1000	3000	15000
<b>BOSDURE Philippe</b> (St julien div.), DIRECTEUR DES SERVICES DOUANIERS 2ECL	2000	20000	60000
<b>DECLUNDER Marc</b> (St julien div.), INSPECTEUR PRINCIPAL 1ERE CL DGDDI	2000	20000	60000
<b>BRIDE Bernard</b> (Thonon bse), Agent de constatation ppal 1ère classe DGDDI	1000	3000	15000
<b>DEGARDIN Sandrine</b> (Thonon bse), CONTRÔLEUR 2E CL DGDDI	1000	3000	15000
<b>DIFEDE Jean-Louis</b> (Thonon bse), CONTRÔLEUR PRINCIPAL DGDDI	1000	3000	15000
<b>DOMINGO Alexis</b> (Thonon bse), CONTRÔLEUR PRINCIPAL DGDDI	1500	10000	30000
<b>FOURNIE Roland</b> (Thonon bse), Agent de constatation ppal 1ère classe DGDDI	1000	3000	15000
<b>GRANGE Loic</b> (Thonon bse), CONTRÔLEUR 1ERE CL DGDDI	1000	3000	15000
<b>LASSERRE Christine</b> (Thonon bse), Agent de constatation ppal 1ère classe DGDDI	1000	3000	15000
<b>MERCHE Jacques</b> (Thonon bse), INSPECTEUR REGIONAL DE 2EME CL DGDDI	1500	10000	30000
<b>NAVARRO Nadine</b> (Thonon bse), Agent de constatation ppal 1ère classe DGDDI	1000	3000	15000
<b>PERROT Stephane</b> (Thonon bse), Agent de constatation ppal 2ème classe DGDDI	1000	3000	15000
<b>PHALIPPOU Benedicte</b> (Thonon bse), Agent de constatation ppal 1ère classe DGDDI	1000	3000	15000
<b>ROCHIAS Jocelyne</b> (Thonon bse), Agent de constatation ppal 1ère classe DGDDI	1000	3000	15000
<b>ROULEAU Mikael</b> (Thonon bse), CONTRÔLEUR PRINCIPAL DGDDI	1500	10000	30000
<b>ROYER Pauline</b> (Thonon bse), CONTRÔLEUR 2E CL DGDDI	1000	3000	15000
<b>SALIOU Marie-Catherine</b> (Thonon bse), Agent de constatation ppal 1ère classe DGDDI	1000	3000	15000
<b>TESNIERE Jonathan</b> (Thonon bse), Agent de constatation ppal 2ème classe DGDDI	1000	3000	15000
<b>AMARGIER Aurelie</b> (Vallard thonex bureau), CONTRÔLEUR 2E CL DGDDI	1000	3000	15000
<b>ANDRE Marie-Claude</b> (Vallard thonex bureau), CONTRÔLEUR 2E CL DGDDI	1000	3000	15000
<b>BOU Christophe</b> (Vallard thonex bureau), INSPECTEUR DGDDI	1500	10000	30000
<b>CHAVANON Herve</b> (Vallard thonex bureau), CONTRÔLEUR 2E CL DGDDI	1000	3000	15000
<b>COURT Alain</b> (Vallard thonex bureau), CONTRÔLEUR PRINCIPAL DGDDI	1000	3000	15000

<b>ECARNOT Alexandre</b> (Vallard thonex bureau), CONTRÔLEUR PRINCIPAL DGDDI	1000	3000	15000
<b>HERVE Gregory</b> (Vallard thonex bureau), CONTRÔLEUR 1ERE CL DGDDI	1000	3000	15000
<b>MOREL Valerie</b> (Vallard thonex bureau), CONTRÔLEUR 1ERE CL DGDDI	1000	3000	15000
<b>PARMIER Jean-Michel</b> (Vallard thonex bureau), INSPECTEUR REGIONAL DE 3EME CL DGDDI	1500	10000	30000
<b>PERRISSIN FABERT Sylvie</b> (Vallard thonex bureau), CONTRÔLEUR 2E CL DGDDI	1000	3000	15000
<b>ROSSET Christophe</b> (Vallard thonex bureau), Agent de constatation ppal 1ère classe DGDDI	1000	3000	15000
<b>SCHMITT Monique</b> (Vallard thonex bureau), CONTRÔLEUR PRINCIPAL DGDDI	1000	3000	15000
<b>SIMONNET Michelle</b> (Vallard thonex bureau), CONTRÔLEUR PRINCIPAL DGDDI	1000	3000	15000
<b>WAGNER Cecile</b> (Vallard thonex bureau), INSPECTEUR DGDDI	1000	3000	15000
<b>ANCELIN Raymond</b> (Vallard bse), Agent de constatation ppal 1ère classe DGDDI	1000	3000	15000
<b>BARTKOWIAK Guillaume</b> (Vallard bse), CONTRÔLEUR 2E CL DGDDI	1000	3000	15000
<b>BERY Nathalie</b> (Vallard bse), CONTRÔLEUR PRINCIPAL DGDDI	1000	3000	15000
<b>BLOMMAERT Patrick</b> (Vallard bse), Agent de constatation ppal 1ère classe DGDDI	1000	3000	15000
<b>BOGILLOT Emmanuel</b> (Vallard bse), INSPECTEUR REGIONAL DE 3EME CL DGDDI	1500	10000	30000
<b>BONNARD Paul</b> (Vallard bse), CONTRÔLEUR 2E CL DGDDI	1000	3000	15000
<b>CAIGNARD Nelson</b> (Vallard bse), CONTRÔLEUR 2E CL DGDDI	1000	3000	15000
<b>COINDET Jerome</b> (Vallard bse), Agent de constatation ppal 2ème classe DGDDI	1000	3000	15000
<b>CROS Bruno</b> (Vallard bse), Agent de constatation ppal 2ème classe DGDDI	1000	3000	15000
<b>CURABA Lucas</b> (Vallard bse), Agent de constatation ppal 2ème classe DGDDI	1000	3000	15000
<b>DECHARROIS Aurore</b> (Vallard bse), Agent de constatation ppal 2ème classe DGDDI	1000	3000	15000
<b>DEGABRIEL Elodie</b> (Vallard bse), CONTRÔLEUR 2E CL DGDDI	1000	3000	15000
<b>DERVILLE Antoine</b> (Vallard bse), Agent de constatation ppal 2ème classe DGDDI	1000	3000	15000
<b>DOLCI Catherine</b> (Vallard bse), Agent de constatation ppal 1ère classe DGDDI	1000	3000	15000
<b>DUFFAUT Marina</b> (Vallard bse), Agent de constatation ppal 2ème classe DGDDI	1000	3000	15000
<b>DURUAL Dominique</b> (Vallard bse), Agent de constatation ppal 1ère classe DGDDI	1000	3000	15000
<b>EHRET Luc</b> (Vallard bse), CONTRÔLEUR 1ERE CL DGDDI	1000	3000	15000
<b>FERRANTE Sylvia</b> (Vallard bse), Agent de constatation ppal 2ème classe DGDDI	1000	3000	15000
<b>FRECHARD Fabrice</b> (Vallard bse), CONTRÔLEUR 2E CL DGDDI	1000	3000	15000

<b>GAHA Woihbi</b> (Vallard bse), Agent de constatation ppal 2ème classe DGDDI	1000	3000	15000
<b>GOEPP Antoine</b> (Vallard bse), CONTRÔLEUR 2E CL DGDDI	1000	3000	15000
<b>HORNY Pierre-Alain</b> (Vallard bse), Agent de constatation ppal 2ème classe DGDDI	1000	3000	15000
<b>IMBERDIS Richard</b> (Vallard bse), Agent de constatation ppal 2ème classe DGDDI	1000	3000	15000
<b>LEVEQUE Valerie</b> (Vallard bse), CONTRÔLEUR PRINCIPAL DGDDI	1000	3000	15000
<b>MALETERRE Alexie</b> (Vallard bse), Agent de constatation ppal 2ème classe DGDDI	1000	3000	15000
<b>MARTIN Jose</b> (Vallard bse), Agent de constatation ppal 1ère classe DGDDI	1000	3000	15000
<b>MARTIN Loic</b> (Vallard bse), CONTRÔLEUR 2E CL DGDDI	1000	3000	15000
<b>MARTY Florence</b> (Vallard bse), Agent de constatation ppal 2ème classe DGDDI	1000	3000	15000
<b>MATON Jean-Pascal</b> (Vallard bse), CONTRÔLEUR PRINCIPAL DGDDI	1500	10000	30000
<b>MOYANO David</b> (Vallard bse), CONTRÔLEUR 2E CL DGDDI	1000	3000	15000
<b>POBELLE Herve</b> (Vallard bse), CONTRÔLEUR 2E CL DGDDI	1000	3000	15000
<b>PUCINO Marie-Carmen</b> (Vallard bse), Agent de constatation ppal 1ère classe DGDDI	1000	3000	15000
<b>RICHARD Gerald</b> (Vallard bse), CONTRÔLEUR PRINCIPAL DGDDI	1500	10000	30000
<b>SAJOUS Karine</b> (Vallard bse), CONTRÔLEUR 2E CL DGDDI	1000	3000	15000
<b>STOESSEL Mathilde</b> (Vallard bse), CONTRÔLEUR 2E CL DGDDI	1000	3000	15000
<b>TRILLAT Claire</b> (Vallard bse), CONTRÔLEUR 2E CL DGDDI	1000	3000	15000
<b>VERCHERAND Xavier</b> (Vallard bse), CONTRÔLEUR 2E CL DGDDI	1000	3000	15000
<b>ZANINA Raja</b> (Vallard bse), Agent de constatation ppal 2ème classe DGDDI	1000	3000	15000

**Annexe VI à la décision n° 2018/4 du 5 juin 2018 du directeur régional *GALY Hugues-Lionel***

**Liste des agents des douanes recevant délégation de signature**

**En matière de manquement à l'obligation déclarative : transaction « 420 D », « 420 », « 421 »**

*Chèques, effets de commerce... : Affaires portant sur des chèques de tous types, lettres de crédit et autres effets de commerce dont le montant n'excède pas*

*Montant des billets, pièces... : Affaires portant sur des billets de banque et des pièces de monnaie, des valeurs mobilières et autres titres négociables au porteur dont le montant n'excède pas*

Nom/prénom, service ou unité d'affectation et grade	Chèques, effets de commerce...	Montant des billets, pièces...
<b>GUREGHIAN Stephane</b> (Ain div.), DIRECTEUR DES SERVICES DOUANIERS 2ECL	0	30000
<b>MOREL Suzanne</b> (Ain div.), INSPECTEUR PRINCIPAL 1ERE CL DGDDI	0	30000
<b>BALDERER Sebastien</b> (Annecy bsi), Agent de constatation ppal 2ème classe DGDDI	0	30000
<b>BAROU Margaux</b> (Annecy bsi), CONTRÔLEUR 2E CL DGDDI	0	30000
<b>BLANCON Florian</b> (Annecy bsi), Agent de constatation ppal 2ème classe DGDDI	0	30000
<b>BONNEPART Carine</b> (Annecy bsi), Agent de constatation ppal 2ème classe DGDDI	0	30000
<b>CROS Didier</b> (Annecy bsi), CONTRÔLEUR 2E CL DGDDI	0	30000
<b>DA SILVA Jonathan</b> (Annecy bsi), CONTRÔLEUR 2E CL DGDDI	0	30000
<b>DERYCKE David</b> (Annecy bsi), Agent de constatation ppal 2ème classe DGDDI	0	30000
<b>DESCHANEL Yoann</b> (Annecy bsi), CONTRÔLEUR 2E CL DGDDI	0	30000
<b>GAIDIOZ Jean-Luc</b> (Annecy bsi), Agent de constatation ppal 2ème classe DGDDI	0	30000
<b>GEFFROY Claire</b> (Annecy bsi), Agent de constatation ppal 2ème classe DGDDI	0	30000
<b>GUILLET Quentin</b> (Annecy bsi), CONTRÔLEUR 2E CL DGDDI	0	30000
<b>HENENNE Frederic</b> (Annecy bsi), INSPECTEUR DGDDI	0	30000
<b>KERINVEL Pierre-Louis</b> (Annecy bsi), CONTRÔLEUR 1ERE CL DGDDI	0	30000
<b>LE MOING Florent</b> (Annecy bsi), Agent de constatation ppal 2ème classe DGDDI	0	30000
<b>LEROUX Pascal</b> (Annecy bsi), Agent de constatation ppal 2ème classe DGDDI	0	30000
<b>MARTESI Lionel</b> (Annecy bsi), CONTRÔLEUR PRINCIPAL DGDDI	0	30000
<b>PENNEC Lucile</b> (Annecy bsi), Agent de constatation ppal 2ème classe DGDDI	0	30000
<b>PESCE Marine</b> (Annecy bsi), Agent de constatation ppal 2ème classe DGDDI	0	30000
<b>PIERRE Patrice</b> (Annecy bsi), Agent de constatation ppal 1ère classe DGDDI	0	30000
<b>PONS Sebastien</b> (Annecy bsi), CONTRÔLEUR PRINCIPAL DGDDI	0	30000
<b>REMAN Michael</b> (Annecy bsi), CONTRÔLEUR 2E CL DGDDI	0	30000
<b>TERRYN Dominique</b> (Annecy bsi), CONTRÔLEUR 2E CL DGDDI	0	30000
<b>THOMAS Stephanie</b> (Annecy bsi), CONTRÔLEUR PRINCIPAL DGDDI	0	30000

<b>CONSEIL Fabien</b> (Annemasse bsi), CONTRÔLEUR PRINCIPAL DGDDI	0	30000
<b>BIAZZO Fabienne</b> (Bellegarde bse), Agent de constatation ppal 1ère classe DGDDI	0	30000
<b>CALDERON Jean-Yves</b> (Bellegarde bse), CONTRÔLEUR 1ERE CL DGDDI	0	30000
<b>CHALLAMEL Jean-Michel</b> (Bellegarde bse), Agent de constatation ppal 1ère classe DGDDI	0	30000
<b>CHATANAY Cyril</b> (Bellegarde bse), Agent de constatation ppal 2ème classe DGDDI	0	30000
<b>COURTOIS Pascal</b> (Bellegarde bse), CONTRÔLEUR PRINCIPAL DGDDI	0	30000
<b>D'AGOSTINO Sebastien</b> (Bellegarde bse), Agent de constatation ppal 2ème classe DGDDI	0	30000
<b>DURAND Thomas</b> (Bellegarde bse), Agent de constatation ppal 2ème classe DGDDI	0	30000
<b>DUSSOLLIER Valerie</b> (Bellegarde bse), INSPECTEUR DGDDI	0	30000
<b>FERNANDEZ German</b> (Bellegarde bse), CONTRÔLEUR PRINCIPAL DGDDI	0	30000
<b>FLORY Isabelle</b> (Bellegarde bse), CONTRÔLEUR PRINCIPAL DGDDI	0	30000
<b>FOCANT Pascal</b> (Bellegarde bse), CONTRÔLEUR PRINCIPAL DGDDI	0	30000
<b>GIOVE Raphael</b> (Bellegarde bse), Agent de constatation ppal 1ère classe DGDDI	0	30000
<b>GUILLOT Benoit</b> (Bellegarde bse), Agent de constatation ppal 2ème classe DGDDI	0	30000
<b>HANSEN Cecile</b> (Bellegarde bse), CONTRÔLEUR PRINCIPAL DGDDI	0	30000
<b>LEBOURGEOIS Jean-Claude</b> (Bellegarde bse), Agent de constatation ppal 1ère classe DGDDI	0	30000
<b>MARGUET Francois-Regis</b> (Bellegarde bse), CONTRÔLEUR PRINCIPAL DGDDI	0	30000
<b>MARX Florence</b> (Bellegarde bse), CONTRÔLEUR PRINCIPAL DGDDI	0	30000
<b>MAZUY Corentin</b> (Bellegarde bse), Agent de constatation ppal 2ème classe DGDDI	0	30000
<b>MESQUIDA Yves</b> (Bellegarde bse), Agent de constatation ppal 1ère classe DGDDI	0	30000
<b>MEYER Laure</b> (Bellegarde bse), CONTRÔLEUR 2E CL DGDDI	0	30000
<b>PAVE Florian</b> (Bellegarde bse), Agent de constatation ppal 2ème classe DGDDI	0	30000
<b>QUINQUETON Denis</b> (Bellegarde bse), Agent de constatation ppal 1ère classe DGDDI	0	30000
<b>REMINY Yannick</b> (Bellegarde bse), Agent de constatation ppal 2ème classe DGDDI	0	30000
<b>RIGON Carine</b> (Bellegarde bse), Agent de constatation ppal 2ème classe DGDDI	0	30000
<b>ROCAMORA Patrick</b> (Bellegarde bse), Agent de constatation ppal 1ère classe DGDDI	0	30000
<b>ROMAN Dominique</b> (Bellegarde bse), Agent de constatation ppal 1ère classe DGDDI	0	30000
<b>STEINMETZ Elodie</b> (Bellegarde bse), Agent de constatation ppal 2ème classe DGDDI	0	30000
<b>BERRY Fabrice</b> (Bourg en bresse bsi), CONTRÔLEUR PRINCIPAL DGDDI	0	30000
<b>BOURLY Jean-Francois</b> (Bourg en bresse bsi), CONTRÔLEUR PRINCIPAL DGDDI	0	30000

<b>CABAUD Benjamin</b> (Bourg en bresse bsi), CONTRÔLEUR 2E CL DGDDI	0	30000
<b>CADET Christophe</b> (Bourg en bresse bsi), Agent de constatation ppal 2ème classe DGDDI	0	30000
<b>COCHET Gaelle</b> (Bourg en bresse bsi), CONTRÔLEUR 2E CL DGDDI	0	30000
<b>CUSIN Pierre-Elie</b> (Bourg en bresse bsi), Agent de constatation ppal 2ème classe DGDDI	0	30000
<b>DELISLE Remy</b> (Bourg en bresse bsi), Agent de constatation ppal 2ème classe DGDDI	0	30000
<b>DENCHE Marjorie</b> (Bourg en bresse bsi), Agent de constatation ppal 2ème classe DGDDI	0	30000
<b>GOUJON Romain</b> (Bourg en bresse bsi), Agent de constatation ppal 2ème classe DGDDI	0	30000
<b>GRENOUILLEAU Franck</b> (Bourg en bresse bsi), CONTRÔLEUR 2E CL DGDDI	0	30000
<b>GUYOT Jean-Claude</b> (Bourg en bresse bsi), CONTRÔLEUR 2E CL DGDDI	0	30000
<b>JACQUIN Louis-Francois</b> (Bourg en bresse bsi), Agent de constatation ppal 1ère classe DGDDI	0	30000
<b>JEANNOT Veronique</b> (Bourg en bresse bsi), INSPECTEUR REGIONAL DE 3EME CL DGDDI	0	30000
<b>LOUBET Fanny</b> (Bourg en bresse bsi), Agent de constatation ppal 2ème classe DGDDI	0	30000
<b>MARIA Kevin</b> (Bourg en bresse bsi), Agent de constatation ppal 2ème classe DGDDI	0	30000
<b>MEGISSIER Christian</b> (Bourg en bresse bsi), Agent de constatation ppal 1ère classe DGDDI	0	30000
<b>MOUKTARIAN Gregory</b> (Bourg en bresse bsi), CONTRÔLEUR 1ERE CL DGDDI	0	30000
<b>PLANTIER Pierre</b> (Bourg en bresse bsi), Agent de constatation ppal 1ère classe DGDDI	0	30000
<b>RICHARD David</b> (Bourg en bresse bsi), Agent de constatation ppal 2ème classe DGDDI	0	30000
<b>ROUQUET Jerome</b> (Bourg en bresse bsi), CONTRÔLEUR PRINCIPAL DGDDI	0	30000
<b>SACKO Makan</b> (Bourg en bresse bsi), Agent de constatation ppal 2ème classe DGDDI	0	30000
<b>STEVEMBERG Remi-Numa</b> (Bourg en bresse bsi), CONTRÔLEUR 1ERE CL DGDDI	0	30000
<b>AMISI Ngumbi</b> (Ferney voltaire bse), Agent de constatation ppal 2ème classe DGDDI	0	30000
<b>ARCHIMBAUD Morgane</b> (Ferney voltaire bse), CONTRÔLEUR 1ERE CL DGDDI	0	30000
<b>AUVIGNE Laurence</b> (Ferney voltaire bse), CONTRÔLEUR 1ERE CL DGDDI	0	30000
<b>BAROUEL Charles</b> (Ferney voltaire bse), Agent de constatation ppal 1ère classe DGDDI	0	30000
<b>BAUMONT Marc</b> (Ferney voltaire bse), CONTRÔLEUR PRINCIPAL DGDDI	0	30000
<b>BERAL Oldia</b> (Ferney voltaire bse), Agent de constatation ppal 2ème classe DGDDI	0	30000
<b>BERGERON Francois-Xavier</b> (Ferney voltaire bse), Agent de constatation ppal 2ème classe DGDDI	0	30000
<b>BOISSARD Pierre</b> (Ferney voltaire bse), Agent de constatation ppal 1ère classe DGDDI	0	30000
<b>BOURREAU Vincent</b> (Ferney voltaire bse), CONTRÔLEUR 2E CL DGDDI	0	30000

<b>BRUGUIERE Martin</b> (Ferney voltaire bse), CONTRÔLEUR 2E CL DGDDI	0	30000
<b>CAPILLA Jerome</b> (Ferney voltaire bse), CONTRÔLEUR 2E CL DGDDI	0	30000
<b>CHAPELAIN Lea</b> (Ferney voltaire bse), Agent de constatation ppal 2ème classe DGDDI	0	30000
<b>CHAUSSET David</b> (Ferney voltaire bse), Agent de constatation ppal 2ème classe DGDDI	0	30000
<b>COLIBEAUX Romain</b> (Ferney voltaire bse), CONTRÔLEUR 2E CL DGDDI	0	30000
<b>CUENOT Thomas</b> (Ferney voltaire bse), Agent de constatation ppal 2ème classe DGDDI	0	30000
<b>DELEGER Raphaele</b> (Ferney voltaire bse), Agent de constatation ppal 1ère classe DGDDI	0	30000
<b>DEPIERRE Alain</b> (Ferney voltaire bse), CONTRÔLEUR PRINCIPAL DGDDI	0	30000
<b>DUTANIER Thomas</b> (Ferney voltaire bse), CONTRÔLEUR 2E CL DGDDI	0	30000
<b>FERNANDEZ Raoul</b> (Ferney voltaire bse), Agent de constatation ppal 2ème classe DGDDI	0	30000
<b>FERRER Laurent</b> (Ferney voltaire bse), CONTRÔLEUR 1ERE CL DGDDI	0	30000
<b>FRANCHET Benjamin</b> (Ferney voltaire bse), Agent de constatation ppal 2ème classe DGDDI	0	30000
<b>GARRIC Fabien</b> (Ferney voltaire bse), Agent de constatation ppal 2ème classe DGDDI	0	30000
<b>GESBERT Swen</b> (Ferney voltaire bse), CONTRÔLEUR 2E CL DGDDI	0	30000
<b>GUYOT Nicolas</b> (Ferney voltaire bse), Agent de constatation ppal 2ème classe DGDDI	0	30000
<b>IDMONT Juanito</b> (Ferney voltaire bse), Agent de constatation ppal 2ème classe DGDDI	0	30000
<b>JAROVA Julie</b> (Ferney voltaire bse), CONTRÔLEUR 2E CL DGDDI	0	30000
<b>JORION Vincent</b> (Ferney voltaire bse), Agent de constatation ppal 2ème classe DGDDI	0	30000
<b>KRAWCZYK Maxime</b> (Ferney voltaire bse), Agent de constatation ppal 2ème classe DGDDI	0	30000
<b>LACHE Jean-Noel</b> (Ferney voltaire bse), Agent de constatation ppal 2ème classe DGDDI	0	30000
<b>LAVIALLE Frederic</b> (Ferney voltaire bse), CONTRÔLEUR 2E CL DGDDI	0	30000
<b>LAZARY Jean-Christophe</b> (Ferney voltaire bse), CONTRÔLEUR 1ERE CL DGDDI	0	30000
<b>LEBAS Delphine</b> (Ferney voltaire bse), CONTRÔLEUR PRINCIPAL DGDDI	0	30000
<b>LETONDEUR Julien</b> (Ferney voltaire bse), Agent de constatation ppal 2ème classe DGDDI	0	30000
<b>LEVEQUE Ludovic</b> (Ferney voltaire bse), Agent de constatation ppal 2ème classe DGDDI	0	30000
<b>LOUME Jean-Marc</b> (Ferney voltaire bse), INSPECTEUR REGIONAL DE 3EME CL DGDDI	0	30000
<b>LOYER Kevin</b> (Ferney voltaire bse), CONTRÔLEUR 2E CL DGDDI	0	30000
<b>MARIEL William</b> (Ferney voltaire bse), CONTRÔLEUR 2E CL DGDDI	0	30000
<b>MATEU Julien</b> (Ferney voltaire bse), Agent de constatation ppal 2ème classe DGDDI	0	30000
<b>MESLEM Soenya</b> (Ferney voltaire bse), Agent de constatation ppal 2ème classe DGDDI	0	30000



<b>MEYNOT Kevin</b> (Ferney voltaire bse), CONTRÔLEUR 2E CL DGDDI	0	30000
<b>MINODIER Laura</b> (Ferney voltaire bse), Agent de constatation ppal 2ème classe DGDDI	0	30000
<b>MOUCLIER Ludovic</b> (Ferney voltaire bse), CONTRÔLEUR 2E CL DGDDI	0	30000
<b>MURCIA Marc</b> (Ferney voltaire bse), Agent de constatation ppal 2ème classe DGDDI	0	30000
<b>NOGUERA Mickael</b> (Ferney voltaire bse), Agent de constatation ppal 2ème classe DGDDI	0	30000
<b>PERRICHON Thierry</b> (Ferney voltaire bse), CONTRÔLEUR PRINCIPAL DGDDI	0	30000
<b>PERRIN Michael</b> (Ferney voltaire bse), CONTRÔLEUR 2E CL DGDDI	0	30000
<b>RENAULT Olivier</b> (Ferney voltaire bse), INSPECTEUR DGDDI	0	30000
<b>REVILLARD Jerome</b> (Ferney voltaire bse), Agent de constatation ppal 1ère classe DGDDI	0	30000
<b>ROUX Isabelle</b> (Ferney voltaire bse), Agent de constatation ppal 1ère classe DGDDI	0	30000
<b>ROYER Christopher</b> (Ferney voltaire bse), Agent de constatation ppal 2ème classe DGDDI	0	30000
<b>SANCHEZ Michael</b> (Ferney voltaire bse), Agent de constatation ppal 2ème classe DGDDI	0	30000
<b>SAUBION Florian</b> (Ferney voltaire bse), Agent de constatation ppal 2ème classe DGDDI	0	30000
<b>SAUNIER Jerome</b> (Ferney voltaire bse), Agent de constatation ppal 2ème classe DGDDI	0	30000
<b>SCHARLY Christophe</b> (Ferney voltaire bse), CONTRÔLEUR 2E CL DGDDI	0	30000
<b>STACCHETTI Dominique</b> (Ferney voltaire bse), Agent de constatation ppal 1ère classe DGDDI	0	30000
<b>THIRARD Aurelien</b> (Ferney voltaire bse), Agent de constatation ppal 2ème classe DGDDI	0	30000
<b>VALTERSBERGER Bruno</b> (Ferney voltaire bse), Agent de constatation ppal 2ème classe DGDDI	0	30000
<b>VARNEROT Lea</b> (Ferney voltaire bse), Agent de constatation ppal 2ème classe DGDDI	0	30000
<b>VIALE Jeremy</b> (Ferney voltaire bse), CONTRÔLEUR 2E CL DGDDI	0	30000
<b>VUILLEMIN Franck</b> (Ferney voltaire bse), Agent de constatation ppal 2ème classe DGDDI	0	30000
<b>CADDOUX Charles</b> (Leman PAE), INSPECTEUR PRINCIPAL 1ERE CL DGDDI	0	30000
<b>GILBERT Jean-Marc</b> (Leman POC), DIRECTEUR DES SERVICES DOUANIERS 1ERE CL	0	30000
<b>ALLARD GUILMINEAU Marie</b> (Leman SRE), INSPECTEUR REGIONAL DE 3EME CL DGDDI	0	30000
<b>BUVAT Philippe</b> (Leman SRE), INSPECTEUR DGDDI	0	30000
<b>CONSEIL Brice</b> (Leman SRE), INSPECTEUR DGDDI	0	30000
<b>COURSEILLE Remi</b> (Leman SRE), CONTRÔLEUR PRINCIPAL DGDDI	0	30000
<b>LANFRAY Francoise</b> (Leman SRE), CHEF SERV COMPTABLE DGDDI 1ERE CATEGORIE	0	30000
<b>MALLERET Jean-Baptiste</b> (Leman SRE), INSPECTEUR DGDDI	0	30000
<b>RAVANEL AUGOYARD Sandrine</b> (Leman SRE), INSPECTEUR DGDDI	0	30000
<b>VIARD Gaelle-Anne</b> (Leman SRE), INSPECTEUR DGDDI	0	30000

<b>AUMIS Felix</b> (St julien bse), Agent de constatation ppal 2ème classe DGDDI	0	30000
<b>BADET Alain</b> (St julien bse), CONTRÔLEUR PRINCIPAL DGDDI	0	30000
<b>BANCEL Christophe</b> (St julien bse), Agent de constatation ppal 2ème classe DGDDI	0	30000
<b>BERTAGNE Quentin</b> (St julien bse), Agent de constatation ppal 2ème classe DGDDI	0	30000
<b>BILLON Pierre-Yves</b> (St julien bse), Agent de constatation ppal 2ème classe DGDDI	0	30000
<b>BRUNENKANT Jean-Michel</b> (St julien bse), CONTRÔLEUR 2E CL DGDDI	0	30000
<b>CASSAGNE Marie</b> (St julien bse), CONTRÔLEUR 2E CL DGDDI	0	30000
<b>CAZABONNE Manon</b> (St julien bse), Agent de constatation ppal 2ème classe DGDDI	0	30000
<b>CHARTON Florent</b> (St julien bse), CONTRÔLEUR 2E CL DGDDI	0	30000
<b>COLLET Jean-Francois</b> (St julien bse), INSPECTEUR DGDDI	0	30000
<b>COUR Thibauld</b> (St julien bse), CONTRÔLEUR 2E CL DGDDI	0	30000
<b>COURTINE Marie-Laure</b> (St julien bse), Agent de constatation ppal 2ème classe DGDDI	0	30000
<b>COUZIGOU David</b> (St julien bse), Agent de constatation ppal 2ème classe DGDDI	0	30000
<b>DEBREUVE Alexis</b> (St julien bse), CONTRÔLEUR 2E CL DGDDI	0	30000
<b>DECOGNIER Thomas</b> (St julien bse), CONTRÔLEUR PRINCIPAL DGDDI	0	30000
<b>DEFOSSE Aurelie</b> (St julien bse), Agent de constatation ppal 2ème classe DGDDI	0	30000
<b>DELVAL Clement</b> (St julien bse), Agent de constatation ppal 2ème classe DGDDI	0	30000
<b>DOUET Laurent</b> (St julien bse), CONTRÔLEUR 2E CL DGDDI	0	30000
<b>DOUMEKSA Abderrahim</b> (St julien bse), Agent de constatation ppal 2ème classe DGDDI	0	30000
<b>DUBOIS Laurence</b> (St julien bse), Agent de constatation ppal 2ème classe DGDDI	0	30000
<b>ERARD Eddy</b> (St julien bse), CONTRÔLEUR PRINCIPAL DGDDI	0	30000
<b>GIRAULT Gregoire</b> (St julien bse), CONTRÔLEUR 2E CL DGDDI	0	30000
<b>GODEFROY Cyrille</b> (St julien bse), Agent de constatation ppal 2ème classe DGDDI	0	30000
<b>GRANENA-GOUAZE Andrea</b> (St julien bse), Agent de constatation ppal 2ème classe DGDDI	0	30000
<b>GUILLEMET Anthony</b> (St julien bse), Agent de constatation ppal 2ème classe DGDDI	0	30000
<b>GUILLOU Bernard</b> (St julien bse), INSPECTEUR REGIONAL DE 2EME CL DGDDI	0	30000
<b>HORTALA Gilles</b> (St julien bse), CONTRÔLEUR PRINCIPAL DGDDI	0	30000
<b>LE CALVEZ Yves</b> (St julien bse), CONTRÔLEUR PRINCIPAL DGDDI	0	30000
<b>LEFEBVRE Jean-Paul</b> (St julien bse), Agent de constatation ppal 2ème classe DGDDI	0	30000
<b>MARCET Albin</b> (St julien bse), Agent de constatation ppal 2ème classe DGDDI	0	30000
<b>MARTINEL Louis</b> (St julien bse), Agent de constatation ppal 2ème classe DGDDI	0	30000

<b>MARTINEZ Jordan</b> (St julien bse), CONTRÔLEUR 2E CL DGDDI	0	30000
<b>MARYSSAEL Justine</b> (St julien bse), Agent de constatation ppal 2ème classe DGDDI	0	30000
<b>NOLY Jean-Claude</b> (St julien bse), CONTRÔLEUR 2E CL DGDDI	0	30000
<b>ORGUES Amelie</b> (St julien bse), Agent de constatation ppal 2ème classe DGDDI	0	30000
<b>OUANNOU Bachir</b> (St julien bse), Agent de constatation ppal 2ème classe DGDDI	0	30000
<b>PASTANT Geoffroy</b> (St julien bse), CONTRÔLEUR 2E CL DGDDI	0	30000
<b>PELIZZARI Emmanuel</b> (St julien bse), CONTRÔLEUR 2E CL DGDDI	0	30000
<b>PICOT Marie</b> (St julien bse), CONTRÔLEUR 2E CL DGDDI	0	30000
<b>PIERRE Matthieu</b> (St julien bse), Agent de constatation ppal 2ème classe DGDDI	0	30000
<b>PIET Jeremy</b> (St julien bse), Agent de constatation ppal 2ème classe DGDDI	0	30000
<b>PONTABRY Yann</b> (St julien bse), CONTRÔLEUR 1ERE CL DGDDI	0	30000
<b>PRALON Sebastien</b> (St julien bse), Agent de constatation ppal 2ème classe DGDDI	0	30000
<b>ROTH Olivier</b> (St julien bse), Agent de constatation ppal 2ème classe DGDDI	0	30000
<b>ROUMANEIX Ubald</b> (St julien bse), CONTRÔLEUR 2E CL DGDDI	0	30000
<b>SCHWARZ Chantal</b> (St julien bse), Agent de constatation ppal 1ère classe DGDDI	0	30000
<b>SEBAA Idris</b> (St julien bse), Agent de constatation ppal 2ème classe DGDDI	0	30000
<b>SIMEON Audrey</b> (St julien bse), CONTRÔLEUR PRINCIPAL DGDDI	0	30000
<b>STEFANIDI Alexandre</b> (St julien bse), CONTRÔLEUR 2E CL DGDDI	0	30000
<b>TESSIER Christophe</b> (St julien bse), Agent de constatation ppal 2ème classe DGDDI	0	30000
<b>TOUSSAINT Luc</b> (St julien bse), CONTRÔLEUR 2E CL DGDDI	0	30000
<b>VACHERET Cedric</b> (St julien bse), Agent de constatation ppal 2ème classe DGDDI	0	30000
<b>VILAREM Remy</b> (St julien bse), Agent de constatation ppal 2ème classe DGDDI	0	30000
<b>WARMEZ Gaetan</b> (St julien bse), Agent de constatation ppal 2ème classe DGDDI	0	30000
<b>WION Celine</b> (St julien bse), Agent de constatation ppal 2ème classe DGDDI	0	30000
<b>YILDIZ Volcan</b> (St julien bse), CONTRÔLEUR 2E CL DGDDI	0	30000
<b>BARBAN Hugo</b> (St julien bsi), CONTRÔLEUR 2E CL DGDDI	0	30000
<b>BLASCO Ludovic</b> (St julien bsi), Agent de constatation ppal 2ème classe DGDDI	0	30000
<b>BOUILLIEZ Francois</b> (St julien bsi), Agent de constatation ppal 2ème classe DGDDI	0	30000
<b>BROUTIN Cedric</b> (St julien bsi), CONTRÔLEUR 1ERE CL DGDDI	0	30000
<b>CADIS Aurelie</b> (St julien bsi), CONTRÔLEUR 2E CL DGDDI	0	30000
<b>CHAZALETTE Jean-Louis</b> (St julien bsi), Agent de constatation ppal 1ère classe DGDDI	0	30000
<b>DANIEL Cyril</b> (St julien bsi), CONTRÔLEUR 2E CL DGDDI	0	30000
<b>DELAUNE Francois</b> (St julien bsi), Agent de constatation ppal 2ème classe DGDDI	0	30000

<b>DEPAQUIT Christine</b> (St julien bsi), INSPECTEUR DGDDI	0	30000
<b>DICORATO Edwyn</b> (St julien bsi), Agent de constatation ppal 2ème classe DGDDI	0	30000
<b>DOCHE Sebastien</b> (St julien bsi), Agent de constatation ppal 2ème classe DGDDI	0	30000
<b>DOLO Yann</b> (St julien bsi), CONTRÔLEUR 2E CL DGDDI	0	30000
<b>DUMOND Stephane</b> (St julien bsi), CONTRÔLEUR 2E CL DGDDI	0	30000
<b>ESPOSITO Julien</b> (St julien bsi), Agent de constatation ppal 2ème classe DGDDI	0	30000
<b>GUILLAUME Sylvain</b> (St julien bsi), Agent de constatation ppal 1ère classe DGDDI	0	30000
<b>HAVERLAND Andre</b> (St julien bsi), Agent de constatation ppal 1ère classe DGDDI	0	30000
<b>HONEGGER Christophe</b> (St julien bsi), CONTRÔLEUR PRINCIPAL DGDDI	0	30000
<b>JANIN Mathieu</b> (St julien bsi), CONTRÔLEUR 1ERE CL DGDDI	0	30000
<b>LE BARS Frederic</b> (St julien bsi), Agent de constatation ppal 2ème classe DGDDI	0	30000
<b>MAITRE Jerome</b> (St julien bsi), Agent de constatation ppal 2ème classe DGDDI	0	30000
<b>MEUSNIER Romuald</b> (St julien bsi), CONTRÔLEUR 1ERE CL DGDDI	0	30000
<b>MIKOLAJCZAK Karl</b> (St julien bsi), CONTRÔLEUR 2E CL DGDDI	0	30000
<b>MORISCOT Jean</b> (St julien bsi), CONTRÔLEUR 1ERE CL DGDDI	0	30000
<b>MOUSTAFOV Stephane</b> (St julien bsi), CONTRÔLEUR 2E CL DGDDI	0	30000
<b>ORGUES Jean-Marc</b> (St julien bsi), Agent de constatation ppal 1ère classe DGDDI	0	30000
<b>PIOTR Stephan</b> (St julien bsi), CONTRÔLEUR 2E CL DGDDI	0	30000
<b>PRIETO Samuel</b> (St julien bsi), Agent de constatation ppal 2ème classe DGDDI	0	30000
<b>ROYER Marie</b> (St julien bsi), CONTRÔLEUR 2E CL DGDDI	0	30000
<b>SCHOTT Bryan</b> (St julien bsi), Agent de constatation ppal 2ème classe DGDDI	0	30000
<b>SCHWALLER Fanny</b> (St julien bsi), Agent de constatation ppal 2ème classe DGDDI	0	30000
<b>ZANONI Lionel</b> (St julien bsi), CONTRÔLEUR PRINCIPAL DGDDI	0	30000
<b>BOSDURE Philippe</b> (St julien div.), DIRECTEUR DES SERVICES DOUANIERS 2ECL	0	30000
<b>DECLUNDER Marc</b> (St julien div.), INSPECTEUR PRINCIPAL 1ERE CL DGDDI	0	30000
<b>BRIDE Bernard</b> (Thonon bse), Agent de constatation ppal 1ère classe DGDDI	0	30000
<b>DEGARDIN Sandrine</b> (Thonon bse), CONTRÔLEUR 2E CL DGDDI	0	30000
<b>DIFEDE Jean-Louis</b> (Thonon bse), CONTRÔLEUR PRINCIPAL DGDDI	0	30000
<b>DOMINGO Alexis</b> (Thonon bse), CONTRÔLEUR PRINCIPAL DGDDI	0	30000
<b>FOURNIE Roland</b> (Thonon bse), Agent de constatation ppal 1ère classe DGDDI	0	30000
<b>GRANGE Loic</b> (Thonon bse), CONTRÔLEUR 1ERE CL DGDDI	0	30000
<b>LASSERRE Christine</b> (Thonon bse), Agent de constatation ppal 1ère classe DGDDI	0	30000
<b>MERCHE Jacques</b> (Thonon bse), INSPECTEUR REGIONAL DE 2EME CL DGDDI	0	30000

<b>NAVARRO Nadine</b> (Thonon bse), Agent de constatation ppal 1ère classe DGDDI	0	30000
<b>PERROT Stephane</b> (Thonon bse), Agent de constatation ppal 2ème classe DGDDI	0	30000
<b>PHALIPPOU Benedicte</b> (Thonon bse), Agent de constatation ppal 1ère classe DGDDI	0	30000
<b>ROCHIAS Jocelyne</b> (Thonon bse), Agent de constatation ppal 1ère classe DGDDI	0	30000
<b>ROULEAU Mikael</b> (Thonon bse), CONTRÔLEUR PRINCIPAL DGDDI	0	30000
<b>ROYER Pauline</b> (Thonon bse), CONTRÔLEUR 2E CL DGDDI	0	30000
<b>SALIOU Marie-Catherine</b> (Thonon bse), Agent de constatation ppal 1ère classe DGDDI	0	30000
<b>TESNIERE Jonathan</b> (Thonon bse), Agent de constatation ppal 2ème classe DGDDI	0	30000
<b>ANCELIN Raymond</b> (Vallard bse), Agent de constatation ppal 1ère classe DGDDI	0	30000
<b>BARTKOWIAK Guillaume</b> (Vallard bse), CONTRÔLEUR 2E CL DGDDI	0	30000
<b>BERY Nathalie</b> (Vallard bse), CONTRÔLEUR PRINCIPAL DGDDI	0	30000
<b>BLOMMAERT Patrick</b> (Vallard bse), Agent de constatation ppal 1ère classe DGDDI	0	30000
<b>BOGILLOT Emmanuel</b> (Vallard bse), INSPECTEUR REGIONAL DE 3EME CL DGDDI	0	30000
<b>BONNARD Paul</b> (Vallard bse), CONTRÔLEUR 2E CL DGDDI	0	30000
<b>CAIGNARD Nelson</b> (Vallard bse), CONTRÔLEUR 2E CL DGDDI	0	30000
<b>COINDET Jerome</b> (Vallard bse), Agent de constatation ppal 2ème classe DGDDI	0	30000
<b>CROS Bruno</b> (Vallard bse), Agent de constatation ppal 2ème classe DGDDI	0	30000
<b>CURABA Lucas</b> (Vallard bse), Agent de constatation ppal 2ème classe DGDDI	0	30000
<b>DECHARROIS Aurore</b> (Vallard bse), Agent de constatation ppal 2ème classe DGDDI	0	30000
<b>DEGABRIEL Elodie</b> (Vallard bse), CONTRÔLEUR 2E CL DGDDI	0	30000
<b>DERVILLE Antoine</b> (Vallard bse), Agent de constatation ppal 2ème classe DGDDI	0	30000
<b>DOLCI Catherine</b> (Vallard bse), Agent de constatation ppal 1ère classe DGDDI	0	30000
<b>DUFFAUT Marina</b> (Vallard bse), Agent de constatation ppal 2ème classe DGDDI	0	30000
<b>DURUAL Dominique</b> (Vallard bse), Agent de constatation ppal 1ère classe DGDDI	0	30000
<b>EHRET Luc</b> (Vallard bse), CONTRÔLEUR 1ERE CL DGDDI	0	30000
<b>FERRANTE Sylvia</b> (Vallard bse), Agent de constatation ppal 2ème classe DGDDI	0	30000
<b>FRECHARD Fabrice</b> (Vallard bse), CONTRÔLEUR 2E CL DGDDI	0	30000
<b>GAHA Woihbi</b> (Vallard bse), Agent de constatation ppal 2ème classe DGDDI	0	30000
<b>GOEPP Antoine</b> (Vallard bse), CONTRÔLEUR 2E CL DGDDI	0	30000
<b>HORNY Pierre-Alain</b> (Vallard bse), Agent de constatation ppal 2ème classe DGDDI	0	30000

<b>IMBERDIS Richard</b> (Vallard bse), Agent de constatation ppal 2ème classe DGDDI	0	30000
<b>LEVEQUE Valerie</b> (Vallard bse), CONTRÔLEUR PRINCIPAL DGDDI	0	30000
<b>MALETERRE Alexie</b> (Vallard bse), Agent de constatation ppal 2ème classe DGDDI	0	30000
<b>MARTIN Jose</b> (Vallard bse), Agent de constatation ppal 1ère classe DGDDI	0	30000
<b>MARTIN Loic</b> (Vallard bse), CONTRÔLEUR 2E CL DGDDI	0	30000
<b>MARTY Florence</b> (Vallard bse), Agent de constatation ppal 2ème classe DGDDI	0	30000
<b>MATON Jean-Pascal</b> (Vallard bse), CONTRÔLEUR PRINCIPAL DGDDI	0	30000
<b>MOYANO David</b> (Vallard bse), CONTRÔLEUR 2E CL DGDDI	0	30000
<b>POBELLE Herve</b> (Vallard bse), CONTRÔLEUR 2E CL DGDDI	0	30000
<b>PUCINO Marie-Carmen</b> (Vallard bse), Agent de constatation ppal 1ère classe DGDDI	0	30000
<b>RICHARD Gerald</b> (Vallard bse), CONTRÔLEUR PRINCIPAL DGDDI	0	30000
<b>SAJOUS Karine</b> (Vallard bse), CONTRÔLEUR 2E CL DGDDI	0	30000
<b>STOESSEL Mathilde</b> (Vallard bse), CONTRÔLEUR 2E CL DGDDI	0	30000
<b>TRILLAT Claire</b> (Vallard bse), CONTRÔLEUR 2E CL DGDDI	0	30000
<b>VERCHERAND Xavier</b> (Vallard bse), CONTRÔLEUR 2E CL DGDDI	0	30000
<b>ZANINA Raja</b> (Vallard bse), Agent de constatation ppal 2ème classe DGDDI	0	30000

**Annexe VII à la décision n° 2018/4 du 5 juin 2018 du directeur régional *GALY Hugues-Lionel***

**Liste des agents des douanes recevant délégation de signature**

**En délit douanier : transaction simplifiée « 406 »**

Montant de l'amende : *Montant de l'amende n'excède pas*

Montant droits et taxes : *Montant des droits et taxes compromis n'excède pas*

Valeur des marchandises : *Montant de la valeur des marchandises de fraude n'excède pas*

Nom/prénom, service ou unité d'affectation et grade	Montant de l'amende	Montant droits et taxes	Valeur des marchandises
<b>BALDERER Sebastien</b> (Annecy bsi), Agent de constatation ppal 2ème classe DGDDI	500	1500	7500
<b>BAROU Margaux</b> (Annecy bsi), CONTRÔLEUR 2E CL DGDDI	500	1500	7500
<b>BLANCON Florian</b> (Annecy bsi), Agent de constatation ppal 2ème classe DGDDI	500	1500	7500
<b>BONNEPART Carine</b> (Annecy bsi), Agent de constatation ppal 2ème classe DGDDI	500	1500	7500
<b>CROS Didier</b> (Annecy bsi), CONTRÔLEUR 2E CL DGDDI	500	1500	7500
<b>DA SILVA Jonathan</b> (Annecy bsi), CONTRÔLEUR 2E CL DGDDI	500	1500	7500
<b>DERYCKE David</b> (Annecy bsi), Agent de constatation ppal 2ème classe DGDDI	500	1500	7500
<b>DESCHANEL Yoann</b> (Annecy bsi), CONTRÔLEUR 2E CL DGDDI	500	1500	7500
<b>GAIDIOZ Jean-Luc</b> (Annecy bsi), Agent de constatation ppal 2ème classe DGDDI	500	1500	7500
<b>GEFFROY Claire</b> (Annecy bsi), Agent de constatation ppal 2ème classe DGDDI	500	1500	7500
<b>GUILLET Quentin</b> (Annecy bsi), CONTRÔLEUR 2E CL DGDDI	500	1500	7500
<b>HENENNE Frederic</b> (Annecy bsi), INSPECTEUR DGDDI	500	1500	7500
<b>KERINVEL Pierre-Louis</b> (Annecy bsi), CONTRÔLEUR 1ERE CL DGDDI	500	1500	7500
<b>LE MOING Florent</b> (Annecy bsi), Agent de constatation ppal 2ème classe DGDDI	500	1500	7500
<b>LEROUX Pascal</b> (Annecy bsi), Agent de constatation ppal 2ème classe DGDDI	500	1500	7500
<b>MARTESI Lionel</b> (Annecy bsi), CONTRÔLEUR PRINCIPAL DGDDI	500	1500	7500
<b>PENNEC Lucile</b> (Annecy bsi), Agent de constatation ppal 2ème classe DGDDI	500	1500	7500
<b>PESCE Marine</b> (Annecy bsi), Agent de constatation ppal 2ème classe DGDDI	500	1500	7500
<b>PIERRE Patrice</b> (Annecy bsi), Agent de constatation ppal 1ère classe DGDDI	500	1500	7500
<b>PONS Sebastien</b> (Annecy bsi), CONTRÔLEUR PRINCIPAL DGDDI	500	1500	7500
<b>REMAN Michael</b> (Annecy bsi), CONTRÔLEUR 2E CL DGDDI	500	1500	7500
<b>TERRYN Dominique</b> (Annecy bsi), CONTRÔLEUR 2E CL DGDDI	500	1500	7500
<b>THOMAS Stephanie</b> (Annecy bsi), CONTRÔLEUR PRINCIPAL DGDDI	500	1500	7500
<b>CONSEIL Fabien</b> (Annemasse bsi), CONTRÔLEUR PRINCIPAL DGDDI	500	1500	7500

<b>BIAZIZZO Fabienne</b> (Bellegarde bse), Agent de constatation ppal 1ère classe DGDDI	500	1500	7500
<b>CALDERON Jean-Yves</b> (Bellegarde bse), CONTRÔLEUR 1ERE CL DGDDI	500	1500	7500
<b>CHALLAMEL Jean-Michel</b> (Bellegarde bse), Agent de constatation ppal 1ère classe DGDDI	500	1500	7500
<b>CHATANAY Cyril</b> (Bellegarde bse), Agent de constatation ppal 2ème classe DGDDI	500	1500	7500
<b>COURTOIS Pascal</b> (Bellegarde bse), CONTRÔLEUR PRINCIPAL DGDDI	500	1500	7500
<b>D'AGOSTINO Sebastien</b> (Bellegarde bse), Agent de constatation ppal 2ème classe DGDDI	500	1500	7500
<b>DURAND Thomas</b> (Bellegarde bse), Agent de constatation ppal 2ème classe DGDDI	500	1500	7500
<b>DUSSOLLIER Valerie</b> (Bellegarde bse), INSPECTEUR DGDDI	500	1500	7500
<b>FERNANDEZ German</b> (Bellegarde bse), CONTRÔLEUR PRINCIPAL DGDDI	500	1500	7500
<b>FLORY Isabelle</b> (Bellegarde bse), CONTRÔLEUR PRINCIPAL DGDDI	500	1500	7500
<b>FOCANT Pascal</b> (Bellegarde bse), CONTRÔLEUR PRINCIPAL DGDDI	500	1500	7500
<b>GIOVE Raphael</b> (Bellegarde bse), Agent de constatation ppal 1ère classe DGDDI	500	1500	7500
<b>GUILLOT Benoit</b> (Bellegarde bse), Agent de constatation ppal 2ème classe DGDDI	500	1500	7500
<b>HANSEN Cecile</b> (Bellegarde bse), CONTRÔLEUR PRINCIPAL DGDDI	500	1500	7500
<b>LEBOURGEOIS Jean-Claude</b> (Bellegarde bse), Agent de constatation ppal 1ère classe DGDDI	500	1500	7500
<b>MARGUET Francois-Regis</b> (Bellegarde bse), CONTRÔLEUR PRINCIPAL DGDDI	500	1500	7500
<b>MARX Florence</b> (Bellegarde bse), CONTRÔLEUR PRINCIPAL DGDDI	500	1500	7500
<b>MAZUY Corentin</b> (Bellegarde bse), Agent de constatation ppal 2ème classe DGDDI	500	1500	7500
<b>MESQUIDA Yves</b> (Bellegarde bse), Agent de constatation ppal 1ère classe DGDDI	500	1500	7500
<b>MEYER Laure</b> (Bellegarde bse), CONTRÔLEUR 2E CL DGDDI	500	1500	7500
<b>PAVE Florian</b> (Bellegarde bse), Agent de constatation ppal 2ème classe DGDDI	500	1500	7500
<b>QUINQUETON Denis</b> (Bellegarde bse), Agent de constatation ppal 1ère classe DGDDI	500	1500	7500
<b>REMINY Yannick</b> (Bellegarde bse), Agent de constatation ppal 2ème classe DGDDI	500	1500	7500
<b>RIGON Carine</b> (Bellegarde bse), Agent de constatation ppal 2ème classe DGDDI	500	1500	7500
<b>ROCAMORA Patrick</b> (Bellegarde bse), Agent de constatation ppal 1ère classe DGDDI	500	1500	7500
<b>ROMAN Dominique</b> (Bellegarde bse), Agent de constatation ppal 1ère classe DGDDI	500	1500	7500
<b>STEINMETZ Elodie</b> (Bellegarde bse), Agent de constatation ppal 2ème classe DGDDI	500	1500	7500



<b>BERRY Fabrice</b> (Bourg en bresse bsi), CONTRÔLEUR PRINCIPAL DGDDI	500	1500	7500
<b>BOURLY Jean-Francois</b> (Bourg en bresse bsi), CONTRÔLEUR PRINCIPAL DGDDI	500	1500	7500
<b>CABAUD Benjamin</b> (Bourg en bresse bsi), CONTRÔLEUR 2E CL DGDDI	500	1500	7500
<b>CADET Christophe</b> (Bourg en bresse bsi), Agent de constatation ppal 2ème classe DGDDI	500	1500	7500
<b>COCHET Gaelle</b> (Bourg en bresse bsi), CONTRÔLEUR 2E CL DGDDI	500	1500	7500
<b>CUSIN Pierre-Elie</b> (Bourg en bresse bsi), Agent de constatation ppal 2ème classe DGDDI	500	1500	7500
<b>DELISLE Remy</b> (Bourg en bresse bsi), Agent de constatation ppal 2ème classe DGDDI	500	1500	7500
<b>DENCHE Marjorie</b> (Bourg en bresse bsi), Agent de constatation ppal 2ème classe DGDDI	500	1500	7500
<b>GOUJON Romain</b> (Bourg en bresse bsi), Agent de constatation ppal 2ème classe DGDDI	500	1500	7500
<b>GRENOUILLEAU Franck</b> (Bourg en bresse bsi), CONTRÔLEUR 2E CL DGDDI	500	1500	7500
<b>GUYOT Jean-Claude</b> (Bourg en bresse bsi), CONTRÔLEUR 2E CL DGDDI	500	1500	7500
<b>JACQUIN Louis-Francois</b> (Bourg en bresse bsi), Agent de constatation ppal 1ère classe DGDDI	500	1500	7500
<b>JEANNOT Veronique</b> (Bourg en bresse bsi), INSPECTEUR REGIONAL DE 3EME CL DGDDI	500	1500	7500
<b>LOUBET Fanny</b> (Bourg en bresse bsi), Agent de constatation ppal 2ème classe DGDDI	500	1500	7500
<b>MARIA Kevin</b> (Bourg en bresse bsi), Agent de constatation ppal 2ème classe DGDDI	500	1500	7500
<b>MEGISSIER Christian</b> (Bourg en bresse bsi), Agent de constatation ppal 1ère classe DGDDI	500	1500	7500
<b>MOUKTARIAN Gregory</b> (Bourg en bresse bsi), CONTRÔLEUR 1ERE CL DGDDI	500	1500	7500
<b>PLANTIER Pierre</b> (Bourg en bresse bsi), Agent de constatation ppal 1ère classe DGDDI	500	1500	7500
<b>RICHARD David</b> (Bourg en bresse bsi), Agent de constatation ppal 2ème classe DGDDI	500	1500	7500
<b>ROUQUET Jerome</b> (Bourg en bresse bsi), CONTRÔLEUR PRINCIPAL DGDDI	500	1500	7500
<b>SACKO Makan</b> (Bourg en bresse bsi), Agent de constatation ppal 2ème classe DGDDI	500	1500	7500
<b>STEVEMBERG Remi-Numa</b> (Bourg en bresse bsi), CONTRÔLEUR 1ERE CL DGDDI	500	1500	7500
<b>AMISI Ngumbi</b> (Ferney voltaire bse), Agent de constatation ppal 2ème classe DGDDI	500	1500	7500
<b>ARCHIMBAUD Morgane</b> (Ferney voltaire bse), CONTRÔLEUR 1ERE CL DGDDI	500	1500	7500
<b>AUVIGNE Laurence</b> (Ferney voltaire bse), CONTRÔLEUR 1ERE CL DGDDI	500	1500	7500

<b>BAROUEL Charles</b> (Ferney voltaire bse), Agent de constatation ppal 1ère classe DGDDI	500	1500	7500
<b>BAUMONT Marc</b> (Ferney voltaire bse), CONTRÔLEUR PRINCIPAL DGDDI	500	1500	7500
<b>BERAL Oldia</b> (Ferney voltaire bse), Agent de constatation ppal 2ème classe DGDDI	500	1500	7500
<b>BERGERON Francois-Xavier</b> (Ferney voltaire bse), Agent de constatation ppal 2ème classe DGDDI	500	1500	7500
<b>BOISSARD Pierre</b> (Ferney voltaire bse), Agent de constatation ppal 1ère classe DGDDI	500	1500	7500
<b>BOURREAU Vincent</b> (Ferney voltaire bse), CONTRÔLEUR 2E CL DGDDI	500	1500	7500
<b>BRUGUIERE Martin</b> (Ferney voltaire bse), CONTRÔLEUR 2E CL DGDDI	500	1500	7500
<b>CAPILLA Jerome</b> (Ferney voltaire bse), CONTRÔLEUR 2E CL DGDDI	500	1500	7500
<b>CHAPELAIN Lea</b> (Ferney voltaire bse), Agent de constatation ppal 2ème classe DGDDI	500	1500	7500
<b>CHAUSSET David</b> (Ferney voltaire bse), Agent de constatation ppal 2ème classe DGDDI	500	1500	7500
<b>COLIBEAUX Romain</b> (Ferney voltaire bse), CONTRÔLEUR 2E CL DGDDI	500	1500	7500
<b>CUENOT Thomas</b> (Ferney voltaire bse), Agent de constatation ppal 2ème classe DGDDI	500	1500	7500
<b>DELEGER Raphaelle</b> (Ferney voltaire bse), Agent de constatation ppal 1ère classe DGDDI	500	1500	7500
<b>DEPIERRE Alain</b> (Ferney voltaire bse), CONTRÔLEUR PRINCIPAL DGDDI	500	1500	7500
<b>DUTANIER Thomas</b> (Ferney voltaire bse), CONTRÔLEUR 2E CL DGDDI	500	1500	7500
<b>FERNANDEZ Raoul</b> (Ferney voltaire bse), Agent de constatation ppal 2ème classe DGDDI	500	1500	7500
<b>FERRER Laurent</b> (Ferney voltaire bse), CONTRÔLEUR 1ERE CL DGDDI	500	1500	7500
<b>FRANCHET Benjamin</b> (Ferney voltaire bse), Agent de constatation ppal 2ème classe DGDDI	500	1500	7500
<b>GARRIC Fabien</b> (Ferney voltaire bse), Agent de constatation ppal 2ème classe DGDDI	500	1500	7500
<b>GESBERT Swen</b> (Ferney voltaire bse), CONTRÔLEUR 2E CL DGDDI	500	1500	7500
<b>GUYOT Nicolas</b> (Ferney voltaire bse), Agent de constatation ppal 2ème classe DGDDI	500	1500	7500
<b>IDMONT Juanito</b> (Ferney voltaire bse), Agent de constatation ppal 2ème classe DGDDI	500	1500	7500
<b>JAROVA Julie</b> (Ferney voltaire bse), CONTRÔLEUR 2E CL DGDDI	500	1500	7500
<b>JORION Vincent</b> (Ferney voltaire bse), Agent de constatation ppal 2ème classe DGDDI	500	1500	7500
<b>KRAWCZYK Maxime</b> (Ferney voltaire bse), Agent de constatation ppal 2ème classe DGDDI	500	1500	7500
<b>LACHE Jean-Noel</b> (Ferney voltaire bse), Agent de constatation ppal 2ème classe DGDDI	500	1500	7500

<b>LAVIALLE Frederic</b> (Ferney voltaire bse), CONTRÔLEUR 2E CL DGDDI	500	1500	7500
<b>LAZARY Jean-Christophe</b> (Ferney voltaire bse), CONTRÔLEUR 1ERE CL DGDDI	500	1500	7500
<b>LEBAS Delphine</b> (Ferney voltaire bse), CONTRÔLEUR PRINCIPAL DGDDI	500	1500	7500
<b>LETONDEUR Julien</b> (Ferney voltaire bse), Agent de constatation ppal 2ème classe DGDDI	500	1500	7500
<b>LEVEQUE Ludovic</b> (Ferney voltaire bse), Agent de constatation ppal 2ème classe DGDDI	500	1500	7500
<b>LOUME Jean-Marc</b> (Ferney voltaire bse), INSPECTEUR REGIONAL DE 3EME CL DGDDI	500	1500	7500
<b>LOYER Kevin</b> (Ferney voltaire bse), CONTRÔLEUR 2E CL DGDDI	500	1500	7500
<b>MARIEL William</b> (Ferney voltaire bse), CONTRÔLEUR 2E CL DGDDI	500	1500	7500
<b>MATEU Julien</b> (Ferney voltaire bse), Agent de constatation ppal 2ème classe DGDDI	500	1500	7500
<b>MESLEM Soenya</b> (Ferney voltaire bse), Agent de constatation ppal 2ème classe DGDDI	500	1500	7500
<b>MEYNOT Kevin</b> (Ferney voltaire bse), CONTRÔLEUR 2E CL DGDDI	500	1500	7500
<b>MINODIER Laura</b> (Ferney voltaire bse), Agent de constatation ppal 2ème classe DGDDI	500	1500	7500
<b>MOUCLIER Ludovic</b> (Ferney voltaire bse), CONTRÔLEUR 2E CL DGDDI	500	1500	7500
<b>MURCIA Marc</b> (Ferney voltaire bse), Agent de constatation ppal 2ème classe DGDDI	500	1500	7500
<b>NOGUERA Mickael</b> (Ferney voltaire bse), Agent de constatation ppal 2ème classe DGDDI	500	1500	7500
<b>PERRICHON Thierry</b> (Ferney voltaire bse), CONTRÔLEUR PRINCIPAL DGDDI	500	1500	7500
<b>PERRIN Michael</b> (Ferney voltaire bse), CONTRÔLEUR 2E CL DGDDI	500	1500	7500
<b>RENAULT Olivier</b> (Ferney voltaire bse), INSPECTEUR DGDDI	500	1500	7500
<b>REVILLARD Jerome</b> (Ferney voltaire bse), Agent de constatation ppal 1ère classe DGDDI	500	1500	7500
<b>ROUX Isabelle</b> (Ferney voltaire bse), Agent de constatation ppal 1ère classe DGDDI	500	1500	7500
<b>ROYER Christopher</b> (Ferney voltaire bse), Agent de constatation ppal 2ème classe DGDDI	500	1500	7500
<b>SANCHEZ Michael</b> (Ferney voltaire bse), Agent de constatation ppal 2ème classe DGDDI	500	1500	7500
<b>SAUBION Florian</b> (Ferney voltaire bse), Agent de constatation ppal 2ème classe DGDDI	500	1500	7500
<b>SAUNIER Jerome</b> (Ferney voltaire bse), Agent de constatation ppal 2ème classe DGDDI	500	1500	7500
<b>SCHARLY Christophe</b> (Ferney voltaire bse), CONTRÔLEUR 2E CL DGDDI	500	1500	7500
<b>STACCHETTI Dominique</b> (Ferney voltaire bse), Agent de constatation ppal 1ère classe DGDDI	500	1500	7500
<b>THIRARD Aurelien</b> (Ferney voltaire bse), Agent de constatation ppal 2ème classe DGDDI	500	1500	7500

<b>VALTERSBERGER Bruno</b> (Ferney voltaire bse), Agent de constatation ppal 2ème classe DGDDI	500	1500	7500
<b>VARNEROT Lea</b> (Ferney voltaire bse), Agent de constatation ppal 2ème classe DGDDI	500	1500	7500
<b>VIALE Jeremy</b> (Ferney voltaire bse), CONTRÔLEUR 2E CL DGDDI	500	1500	7500
<b>VUILLEMIN Franck</b> (Ferney voltaire bse), Agent de constatation ppal 2ème classe DGDDI	500	1500	7500
<b>AUMIS Felix</b> (St julien bse), Agent de constatation ppal 2ème classe DGDDI	500	1500	7500
<b>BADET Alain</b> (St julien bse), CONTRÔLEUR PRINCIPAL DGDDI	500	1500	7500
<b>BANCEL Christophe</b> (St julien bse), Agent de constatation ppal 2ème classe DGDDI	500	1500	7500
<b>BERTAGNE Quentin</b> (St julien bse), Agent de constatation ppal 2ème classe DGDDI	500	1500	7500
<b>BILLON Pierre-Yves</b> (St julien bse), Agent de constatation ppal 2ème classe DGDDI	500	1500	7500
<b>BRUNENKANT Jean-Michel</b> (St julien bse), CONTRÔLEUR 2E CL DGDDI	500	1500	7500
<b>CASSAGNE Marie</b> (St julien bse), CONTRÔLEUR 2E CL DGDDI	500	1500	7500
<b>CAZABONNE Manon</b> (St julien bse), Agent de constatation ppal 2ème classe DGDDI	500	1500	7500
<b>CHARTON Florent</b> (St julien bse), CONTRÔLEUR 2E CL DGDDI	500	1500	7500
<b>COLLET Jean-Francois</b> (St julien bse), INSPECTEUR DGDDI	500	1500	7500
<b>COUR Thibauld</b> (St julien bse), CONTRÔLEUR 2E CL DGDDI	500	1500	7500
<b>COURTINE Marie-Laure</b> (St julien bse), Agent de constatation ppal 2ème classe DGDDI	500	1500	7500
<b>COUZIGOU David</b> (St julien bse), Agent de constatation ppal 2ème classe DGDDI	500	1500	7500
<b>DEBREUVE Alexis</b> (St julien bse), CONTRÔLEUR 2E CL DGDDI	500	1500	7500
<b>DECOGNIER Thomas</b> (St julien bse), CONTRÔLEUR PRINCIPAL DGDDI	500	1500	7500
<b>DEFOSSE Aurelie</b> (St julien bse), Agent de constatation ppal 2ème classe DGDDI	500	1500	7500
<b>DELVAL Clement</b> (St julien bse), Agent de constatation ppal 2ème classe DGDDI	500	1500	7500
<b>DOUET Laurent</b> (St julien bse), CONTRÔLEUR 2E CL DGDDI	500	1500	7500
<b>DOUMEKSA Abderrahim</b> (St julien bse), Agent de constatation ppal 2ème classe DGDDI	500	1500	7500
<b>DUBOIS Laurence</b> (St julien bse), Agent de constatation ppal 2ème classe DGDDI	500	1500	7500
<b>ERARD Eddy</b> (St julien bse), CONTRÔLEUR PRINCIPAL DGDDI	500	1500	7500
<b>GIRAULT Gregoire</b> (St julien bse), CONTRÔLEUR 2E CL DGDDI	500	1500	7500
<b>GODEFROY Cyrille</b> (St julien bse), Agent de constatation ppal 2ème classe DGDDI	500	1500	7500
<b>GRANENA-GOUAZE Andrea</b> (St julien bse), Agent de constatation ppal 2ème classe DGDDI	500	1500	7500
<b>GUILLEMET Anthony</b> (St julien bse), Agent de constatation ppal 2ème classe DGDDI	500	1500	7500

<b>GUILLOU Bernard</b> (St julien bse), INSPECTEUR REGIONAL DE 2EME CL DGDDI	500	1500	7500
<b>HORTALA Gilles</b> (St julien bse), CONTRÔLEUR PRINCIPAL DGDDI	500	1500	7500
<b>LE CALVEZ Yves</b> (St julien bse), CONTRÔLEUR PRINCIPAL DGDDI	500	1500	7500
<b>LEFEBVRE Jean-Paul</b> (St julien bse), Agent de constatation ppal 2ème classe DGDDI	500	1500	7500
<b>MARCET Albin</b> (St julien bse), Agent de constatation ppal 2ème classe DGDDI	500	1500	7500
<b>MARTINEL Louis</b> (St julien bse), Agent de constatation ppal 2ème classe DGDDI	500	1500	7500
<b>MARTINEZ Jordan</b> (St julien bse), CONTRÔLEUR 2E CL DGDDI	500	1500	7500
<b>MARYSSAEL Justine</b> (St julien bse), Agent de constatation ppal 2ème classe DGDDI	500	1500	7500
<b>NOLY Jean-Claude</b> (St julien bse), CONTRÔLEUR 2E CL DGDDI	500	1500	7500
<b>ORGUES Amelie</b> (St julien bse), Agent de constatation ppal 2ème classe DGDDI	500	1500	7500
<b>OUANNOU Bachir</b> (St julien bse), Agent de constatation ppal 2ème classe DGDDI	500	1500	7500
<b>PASTANT Geoffroy</b> (St julien bse), CONTRÔLEUR 2E CL DGDDI	500	1500	7500
<b>PELIZZARI Emmanuel</b> (St julien bse), CONTRÔLEUR 2E CL DGDDI	500	1500	7500
<b>PICOT Marie</b> (St julien bse), CONTRÔLEUR 2E CL DGDDI	500	1500	7500
<b>PIERRE Matthieu</b> (St julien bse), Agent de constatation ppal 2ème classe DGDDI	500	1500	7500
<b>PIET Jeremy</b> (St julien bse), Agent de constatation ppal 2ème classe DGDDI	500	1500	7500
<b>PONTABRY Yann</b> (St julien bse), CONTRÔLEUR 1ERE CL DGDDI	500	1500	7500
<b>PRALON Sebastien</b> (St julien bse), Agent de constatation ppal 2ème classe DGDDI	500	1500	7500
<b>ROTH Olivier</b> (St julien bse), Agent de constatation ppal 2ème classe DGDDI	500	1500	7500
<b>ROUMANEIX Ubald</b> (St julien bse), CONTRÔLEUR 2E CL DGDDI	500	1500	7500
<b>SCHWARZ Chantal</b> (St julien bse), Agent de constatation ppal 1ère classe DGDDI	500	1500	7500
<b>SEBAA Idris</b> (St julien bse), Agent de constatation ppal 2ème classe DGDDI	500	1500	7500
<b>SIMEON Audrey</b> (St julien bse), CONTRÔLEUR PRINCIPAL DGDDI	500	1500	7500
<b>STEFANIDI Alexandre</b> (St julien bse), CONTRÔLEUR 2E CL DGDDI	500	1500	7500
<b>TESSIER Christophe</b> (St julien bse), Agent de constatation ppal 2ème classe DGDDI	500	1500	7500
<b>TOUSSAINT Luc</b> (St julien bse), CONTRÔLEUR 2E CL DGDDI	500	1500	7500
<b>VACHERET Cedric</b> (St julien bse), Agent de constatation ppal 2ème classe DGDDI	500	1500	7500
<b>VILAREM Remy</b> (St julien bse), Agent de constatation ppal 2ème classe DGDDI	500	1500	7500
<b>WARMEZ Gaetan</b> (St julien bse), Agent de constatation ppal 2ème classe DGDDI	500	1500	7500
<b>WION Celine</b> (St julien bse), Agent de constatation ppal 2ème classe DGDDI	500	1500	7500

<b>YILDIZ Volcan</b> (St julien bse), CONTRÔLEUR 2E CL DGDDI	500	1500	7500
<b>BARBAN Hugo</b> (St julien bsi), CONTRÔLEUR 2E CL DGDDI	500	1500	7500
<b>BLASCO Ludovic</b> (St julien bsi), Agent de constatation ppal 2ème classe DGDDI	500	1500	7500
<b>BOUILLIEZ Francois</b> (St julien bsi), Agent de constatation ppal 2ème classe DGDDI	500	1500	7500
<b>BROUTIN Cedric</b> (St julien bsi), CONTRÔLEUR 1ERE CL DGDDI	500	1500	7500
<b>CADIS Aurelie</b> (St julien bsi), CONTRÔLEUR 2E CL DGDDI	500	1500	7500
<b>CHAZALETTE Jean-Louis</b> (St julien bsi), Agent de constatation ppal 1ère classe DGDDI	500	1500	7500
<b>DANIEL Cyril</b> (St julien bsi), CONTRÔLEUR 2E CL DGDDI	500	1500	7500
<b>DELAUNE Francois</b> (St julien bsi), Agent de constatation ppal 2ème classe DGDDI	500	1500	7500
<b>DEPAQUIT Christine</b> (St julien bsi), INSPECTEUR DGDDI	500	1500	7500
<b>DICORATO Edwyn</b> (St julien bsi), Agent de constatation ppal 2ème classe DGDDI	500	1500	7500
<b>DOCHE Sebastien</b> (St julien bsi), Agent de constatation ppal 2ème classe DGDDI	500	1500	7500
<b>DOLO Yann</b> (St julien bsi), CONTRÔLEUR 2E CL DGDDI	500	1500	7500
<b>DUMOND Stephane</b> (St julien bsi), CONTRÔLEUR 2E CL DGDDI	500	1500	7500
<b>ESPOSITO Julien</b> (St julien bsi), Agent de constatation ppal 2ème classe DGDDI	500	1500	7500
<b>GUILLAUME Sylvain</b> (St julien bsi), Agent de constatation ppal 1ère classe DGDDI	500	1500	7500
<b>HAVERLAND Andre</b> (St julien bsi), Agent de constatation ppal 1ère classe DGDDI	500	1500	7500
<b>HONEGGER Christophe</b> (St julien bsi), CONTRÔLEUR PRINCIPAL DGDDI	500	1500	7500
<b>JANIN Mathieu</b> (St julien bsi), CONTRÔLEUR 1ERE CL DGDDI	500	1500	7500
<b>LE BARS Frederic</b> (St julien bsi), Agent de constatation ppal 2ème classe DGDDI	500	1500	7500
<b>MAITRE Jerome</b> (St julien bsi), Agent de constatation ppal 2ème classe DGDDI	500	1500	7500
<b>MEUSNIER Romuald</b> (St julien bsi), CONTRÔLEUR 1ERE CL DGDDI	500	1500	7500
<b>MIKOLAJCZAK Karl</b> (St julien bsi), CONTRÔLEUR 2E CL DGDDI	500	1500	7500
<b>MORISCOT Jean</b> (St julien bsi), CONTRÔLEUR 1ERE CL DGDDI	500	1500	7500
<b>MOUSTAFOV Stephane</b> (St julien bsi), CONTRÔLEUR 2E CL DGDDI	500	1500	7500
<b>ORGUES Jean-Marc</b> (St julien bsi), Agent de constatation ppal 1ère classe DGDDI	500	1500	7500
<b>PIOTR Stephan</b> (St julien bsi), CONTRÔLEUR 2E CL DGDDI	500	1500	7500
<b>PRIETO Samuel</b> (St julien bsi), Agent de constatation ppal 2ème classe DGDDI	500	1500	7500
<b>ROYER Marie</b> (St julien bsi), CONTRÔLEUR 2E CL DGDDI	500	1500	7500
<b>SCHOTT Bryan</b> (St julien bsi), Agent de constatation ppal 2ème classe DGDDI	500	1500	7500
<b>SCHWALLER Fanny</b> (St julien bsi), Agent de constatation ppal 2ème classe DGDDI	500	1500	7500

<b>ZANONI Lionel</b> (St Julien bsi), CONTRÔLEUR PRINCIPAL DGDDI	500	1500	7500
<b>BRIDE Bernard</b> (Thonon bse), Agent de constatation ppal 1ère classe DGDDI	500	1500	7500
<b>DEGARDIN Sandrine</b> (Thonon bse), CONTRÔLEUR 2E CL DGDDI	500	1500	7500
<b>DIFEDE Jean-Louis</b> (Thonon bse), CONTRÔLEUR PRINCIPAL DGDDI	500	1500	7500
<b>DOMINGO Alexis</b> (Thonon bse), CONTRÔLEUR PRINCIPAL DGDDI	500	1500	7500
<b>FOURNIE Roland</b> (Thonon bse), Agent de constatation ppal 1ère classe DGDDI	500	1500	7500
<b>GRANGE Loic</b> (Thonon bse), CONTRÔLEUR 1ERE CL DGDDI	500	1500	7500
<b>LASSERRE Christine</b> (Thonon bse), Agent de constatation ppal 1ère classe DGDDI	500	1500	7500
<b>MERCHE Jacques</b> (Thonon bse), INSPECTEUR REGIONAL DE 2EME CL DGDDI	500	1500	7500
<b>NAVARRO Nadine</b> (Thonon bse), Agent de constatation ppal 1ère classe DGDDI	500	1500	7500
<b>PERROT Stephane</b> (Thonon bse), Agent de constatation ppal 2ème classe DGDDI	500	1500	7500
<b>PHALIPPOU Benedicte</b> (Thonon bse), Agent de constatation ppal 1ère classe DGDDI	500	1500	7500
<b>ROCHIAS Jocelyne</b> (Thonon bse), Agent de constatation ppal 1ère classe DGDDI	500	1500	7500
<b>ROULEAU Mikael</b> (Thonon bse), CONTRÔLEUR PRINCIPAL DGDDI	500	1500	7500
<b>ROYER Pauline</b> (Thonon bse), CONTRÔLEUR 2E CL DGDDI	500	1500	7500
<b>SALIOU Marie-Catherine</b> (Thonon bse), Agent de constatation ppal 1ère classe DGDDI	500	1500	7500
<b>TESNIERE Jonathan</b> (Thonon bse), Agent de constatation ppal 2ème classe DGDDI	500	1500	7500
<b>ANCELIN Raymond</b> (Vallard bse), Agent de constatation ppal 1ère classe DGDDI	500	1500	7500
<b>BARTKOWIAK Guillaume</b> (Vallard bse), CONTRÔLEUR 2E CL DGDDI	500	1500	7500
<b>BERY Nathalie</b> (Vallard bse), CONTRÔLEUR PRINCIPAL DGDDI	500	1500	7500
<b>BLOMMAERT Patrick</b> (Vallard bse), Agent de constatation ppal 1ère classe DGDDI	500	1500	7500
<b>BOGILLOT Emmanuel</b> (Vallard bse), INSPECTEUR REGIONAL DE 3EME CL DGDDI	500	1500	7500
<b>BONNARD Paul</b> (Vallard bse), CONTRÔLEUR 2E CL DGDDI	500	1500	7500
<b>CAIGNARD Nelson</b> (Vallard bse), CONTRÔLEUR 2E CL DGDDI	500	1500	7500
<b>COINDET Jerome</b> (Vallard bse), Agent de constatation ppal 2ème classe DGDDI	500	1500	7500
<b>CROS Bruno</b> (Vallard bse), Agent de constatation ppal 2ème classe DGDDI	500	1500	7500
<b>CURABA Lucas</b> (Vallard bse), Agent de constatation ppal 2ème classe DGDDI	500	1500	7500
<b>DECHARROIS Aurore</b> (Vallard bse), Agent de constatation ppal 2ème classe DGDDI	500	1500	7500
<b>DEGABRIEL Elodie</b> (Vallard bse), CONTRÔLEUR 2E CL DGDDI	500	1500	7500

<b>DERVILLE Antoine</b> (Vallard bse), Agent de constatation ppal 2ème classe DGDDI	500	1500	7500
<b>DOLCI Catherine</b> (Vallard bse), Agent de constatation ppal 1ère classe DGDDI	500	1500	7500
<b>DUFFAUT Marina</b> (Vallard bse), Agent de constatation ppal 2ème classe DGDDI	500	1500	7500
<b>DURUAL Dominique</b> (Vallard bse), Agent de constatation ppal 1ère classe DGDDI	500	1500	7500
<b>EHRET Luc</b> (Vallard bse), CONTRÔLEUR 1ERE CL DGDDI	500	1500	7500
<b>FERRANTE Sylvia</b> (Vallard bse), Agent de constatation ppal 2ème classe DGDDI	500	1500	7500
<b>FRECHARD Fabrice</b> (Vallard bse), CONTRÔLEUR 2E CL DGDDI	500	1500	7500
<b>GAHA Woihbi</b> (Vallard bse), Agent de constatation ppal 2ème classe DGDDI	500	1500	7500
<b>GOEPP Antoine</b> (Vallard bse), CONTRÔLEUR 2E CL DGDDI	500	1500	7500
<b>HORNY Pierre-Alain</b> (Vallard bse), Agent de constatation ppal 2ème classe DGDDI	500	1500	7500
<b>IMBERDIS Richard</b> (Vallard bse), Agent de constatation ppal 2ème classe DGDDI	500	1500	7500
<b>LEVEQUE Valerie</b> (Vallard bse), CONTRÔLEUR PRINCIPAL DGDDI	500	1500	7500
<b>MALETERRE Alexie</b> (Vallard bse), Agent de constatation ppal 2ème classe DGDDI	500	1500	7500
<b>MARTIN Jose</b> (Vallard bse), Agent de constatation ppal 1ère classe DGDDI	500	1500	7500
<b>MARTIN Loic</b> (Vallard bse), CONTRÔLEUR 2E CL DGDDI	500	1500	7500
<b>MARTY Florence</b> (Vallard bse), Agent de constatation ppal 2ème classe DGDDI	500	1500	7500
<b>MATON Jean-Pascal</b> (Vallard bse), CONTRÔLEUR PRINCIPAL DGDDI	500	1500	7500
<b>MOYANO David</b> (Vallard bse), CONTRÔLEUR 2E CL DGDDI	500	1500	7500
<b>POBELLE Herve</b> (Vallard bse), CONTRÔLEUR 2E CL DGDDI	500	1500	7500
<b>PUCINO Marie-Carmen</b> (Vallard bse), Agent de constatation ppal 1ère classe DGDDI	500	1500	7500
<b>RICHARD Gerald</b> (Vallard bse), CONTRÔLEUR PRINCIPAL DGDDI	500	1500	7500
<b>SAJOUS Karine</b> (Vallard bse), CONTRÔLEUR 2E CL DGDDI	500	1500	7500
<b>STOESSEL Mathilde</b> (Vallard bse), CONTRÔLEUR 2E CL DGDDI	500	1500	7500
<b>TRILLAT Claire</b> (Vallard bse), CONTRÔLEUR 2E CL DGDDI	500	1500	7500
<b>VERCHERAND Xavier</b> (Vallard bse), CONTRÔLEUR 2E CL DGDDI	500	1500	7500
<b>ZANINA Raja</b> (Vallard bse), Agent de constatation ppal 2ème classe DGDDI	500	1500	7500



**Annexe VIII à la décision n° 2018/4 du 5 juin 2018 du directeur régional *GALY Hugues-Lionel***

**Liste des agents des douanes recevant délégation de signature**

**En contravention douanière : transaction simplifiée « 406 »**

Montant de l'amende : *Montant de l'amende n'excède pas*

Montant droits et taxes : *Montant des droits et taxes compromis n'excède pas*

Valeur des marchandises : *Montant de la valeur des marchandises de fraude n'excède pas*

<b>Nom/prénom, service ou unité d'affectation et grade</b>	<b>Montant de l'amende</b>	<b>Montant droits et taxes</b>	<b>Valeur des marchandises</b>
<b>BALDERER Sebastien</b> (Annecy bsi), Agent de constatation ppal 2ème classe DGDDI	500	1500	7500
<b>BAROU Margaux</b> (Annecy bsi), CONTRÔLEUR 2E CL DGDDI	500	1500	7500
<b>BLANCON Florian</b> (Annecy bsi), Agent de constatation ppal 2ème classe DGDDI	500	1500	7500
<b>BONNEPART Carine</b> (Annecy bsi), Agent de constatation ppal 2ème classe DGDDI	500	1500	7500
<b>CROS Didier</b> (Annecy bsi), CONTRÔLEUR 2E CL DGDDI	500	1500	7500
<b>DA SILVA Jonathan</b> (Annecy bsi), CONTRÔLEUR 2E CL DGDDI	500	1500	7500
<b>DERYCKE David</b> (Annecy bsi), Agent de constatation ppal 2ème classe DGDDI	500	1500	7500
<b>DESCHANEL Yoann</b> (Annecy bsi), CONTRÔLEUR 2E CL DGDDI	500	1500	7500
<b>GAIDIOZ Jean-Luc</b> (Annecy bsi), Agent de constatation ppal 2ème classe DGDDI	500	1500	7500
<b>GEFFROY Claire</b> (Annecy bsi), Agent de constatation ppal 2ème classe DGDDI	500	1500	7500
<b>GUILLET Quentin</b> (Annecy bsi), CONTRÔLEUR 2E CL DGDDI	500	1500	7500
<b>HENENNE Frederic</b> (Annecy bsi), INSPECTEUR DGDDI	500	1500	7500
<b>KERINVEL Pierre-Louis</b> (Annecy bsi), CONTRÔLEUR 1ERE CL DGDDI	500	1500	7500
<b>LE MOING Florent</b> (Annecy bsi), Agent de constatation ppal 2ème classe DGDDI	500	1500	7500
<b>LEROUX Pascal</b> (Annecy bsi), Agent de constatation ppal 2ème classe DGDDI	500	1500	7500
<b>MARTESI Lionel</b> (Annecy bsi), CONTRÔLEUR PRINCIPAL DGDDI	500	1500	7500
<b>PENNEC Lucile</b> (Annecy bsi), Agent de constatation ppal 2ème classe DGDDI	500	1500	7500
<b>PESCE Marine</b> (Annecy bsi), Agent de constatation ppal 2ème classe DGDDI	500	1500	7500
<b>PIERRE Patrice</b> (Annecy bsi), Agent de constatation ppal 1ère classe DGDDI	500	1500	7500
<b>PONS Sebastien</b> (Annecy bsi), CONTRÔLEUR PRINCIPAL DGDDI	500	1500	7500
<b>REMAN Michael</b> (Annecy bsi), CONTRÔLEUR 2E CL DGDDI	500	1500	7500
<b>TERRYN Dominique</b> (Annecy bsi), CONTRÔLEUR 2E CL DGDDI	500	1500	7500
<b>THOMAS Stephanie</b> (Annecy bsi), CONTRÔLEUR PRINCIPAL DGDDI	500	1500	7500
<b>CONSEIL Fabien</b> (Annemasse bsi), CONTRÔLEUR PRINCIPAL DGDDI	500	1500	7500

<b>BIAZIZZO Fabienne</b> (Bellegarde bse), Agent de constatation ppal 1ère classe DGDDI	500	1500	7500
<b>CALDERON Jean-Yves</b> (Bellegarde bse), CONTRÔLEUR 1ERE CL DGDDI	500	1500	7500
<b>CHALLAMEL Jean-Michel</b> (Bellegarde bse), Agent de constatation ppal 1ère classe DGDDI	500	1500	7500
<b>CHATANAY Cyril</b> (Bellegarde bse), Agent de constatation ppal 2ème classe DGDDI	500	1500	7500
<b>COURTOIS Pascal</b> (Bellegarde bse), CONTRÔLEUR PRINCIPAL DGDDI	500	1500	7500
<b>D'AGOSTINO Sebastien</b> (Bellegarde bse), Agent de constatation ppal 2ème classe DGDDI	500	1500	7500
<b>DURAND Thomas</b> (Bellegarde bse), Agent de constatation ppal 2ème classe DGDDI	500	1500	7500
<b>DUSSOLLIER Valerie</b> (Bellegarde bse), INSPECTEUR DGDDI	500	1500	7500
<b>FERNANDEZ German</b> (Bellegarde bse), CONTRÔLEUR PRINCIPAL DGDDI	500	1500	7500
<b>FLORY Isabelle</b> (Bellegarde bse), CONTRÔLEUR PRINCIPAL DGDDI	500	1500	7500
<b>FOCANT Pascal</b> (Bellegarde bse), CONTRÔLEUR PRINCIPAL DGDDI	500	1500	7500
<b>GIOVE Raphael</b> (Bellegarde bse), Agent de constatation ppal 1ère classe DGDDI	500	1500	7500
<b>GUILLOT Benoit</b> (Bellegarde bse), Agent de constatation ppal 2ème classe DGDDI	500	1500	7500
<b>HANSEN Cecile</b> (Bellegarde bse), CONTRÔLEUR PRINCIPAL DGDDI	500	1500	7500
<b>LEBOURGEOIS Jean-Claude</b> (Bellegarde bse), Agent de constatation ppal 1ère classe DGDDI	500	1500	7500
<b>MARGUET Francois-Regis</b> (Bellegarde bse), CONTRÔLEUR PRINCIPAL DGDDI	500	1500	7500
<b>MARX Florence</b> (Bellegarde bse), CONTRÔLEUR PRINCIPAL DGDDI	500	1500	7500
<b>MAZUY Corentin</b> (Bellegarde bse), Agent de constatation ppal 2ème classe DGDDI	500	1500	7500
<b>MESQUIDA Yves</b> (Bellegarde bse), Agent de constatation ppal 1ère classe DGDDI	500	1500	7500
<b>MEYER Laure</b> (Bellegarde bse), CONTRÔLEUR 2E CL DGDDI	500	1500	7500
<b>PAVE Florian</b> (Bellegarde bse), Agent de constatation ppal 2ème classe DGDDI	500	1500	7500
<b>QUINQUETON Denis</b> (Bellegarde bse), Agent de constatation ppal 1ère classe DGDDI	500	1500	7500
<b>REMINY Yannick</b> (Bellegarde bse), Agent de constatation ppal 2ème classe DGDDI	500	1500	7500
<b>RIGON Carine</b> (Bellegarde bse), Agent de constatation ppal 2ème classe DGDDI	500	1500	7500
<b>ROCAMORA Patrick</b> (Bellegarde bse), Agent de constatation ppal 1ère classe DGDDI	500	1500	7500
<b>ROMAN Dominique</b> (Bellegarde bse), Agent de constatation ppal 1ère classe DGDDI	500	1500	7500
<b>STEINMETZ Elodie</b> (Bellegarde bse), Agent de constatation ppal 2ème classe DGDDI	500	1500	7500

<b>BERRY Fabrice</b> (Bourg en bresse bsi), CONTRÔLEUR PRINCIPAL DGDDI	500	1500	7500
<b>BOURLY Jean-Francois</b> (Bourg en bresse bsi), CONTRÔLEUR PRINCIPAL DGDDI	500	1500	7500
<b>CABAUD Benjamin</b> (Bourg en bresse bsi), CONTRÔLEUR 2E CL DGDDI	500	1500	7500
<b>CADET Christophe</b> (Bourg en bresse bsi), Agent de constatation ppal 2ème classe DGDDI	500	1500	7500
<b>COCHET Gaele</b> (Bourg en bresse bsi), CONTRÔLEUR 2E CL DGDDI	500	1500	7500
<b>CUSIN Pierre-Elie</b> (Bourg en bresse bsi), Agent de constatation ppal 2ème classe DGDDI	500	1500	7500
<b>DELISLE Remy</b> (Bourg en bresse bsi), Agent de constatation ppal 2ème classe DGDDI	500	1500	7500
<b>DENCHE Marjorie</b> (Bourg en bresse bsi), Agent de constatation ppal 2ème classe DGDDI	500	1500	7500
<b>GOUJON Romain</b> (Bourg en bresse bsi), Agent de constatation ppal 2ème classe DGDDI	500	1500	7500
<b>GRENOUILLEAU Franck</b> (Bourg en bresse bsi), CONTRÔLEUR 2E CL DGDDI	500	1500	7500
<b>GUYOT Jean-Claude</b> (Bourg en bresse bsi), CONTRÔLEUR 2E CL DGDDI	500	1500	7500
<b>JACQUIN Louis-Francois</b> (Bourg en bresse bsi), Agent de constatation ppal 1ère classe DGDDI	500	1500	7500
<b>JEANNOT Veronique</b> (Bourg en bresse bsi), INSPECTEUR REGIONAL DE 3EME CL DGDDI	500	1500	7500
<b>LOUBET Fanny</b> (Bourg en bresse bsi), Agent de constatation ppal 2ème classe DGDDI	500	1500	7500
<b>MARIA Kevin</b> (Bourg en bresse bsi), Agent de constatation ppal 2ème classe DGDDI	500	1500	7500
<b>MEGISSIER Christian</b> (Bourg en bresse bsi), Agent de constatation ppal 1ère classe DGDDI	500	1500	7500
<b>MOUKTARIAN Gregory</b> (Bourg en bresse bsi), CONTRÔLEUR 1ERE CL DGDDI	500	1500	7500
<b>PLANTIER Pierre</b> (Bourg en bresse bsi), Agent de constatation ppal 1ère classe DGDDI	500	1500	7500
<b>RICHARD David</b> (Bourg en bresse bsi), Agent de constatation ppal 2ème classe DGDDI	500	1500	7500
<b>ROUQUET Jerome</b> (Bourg en bresse bsi), CONTRÔLEUR PRINCIPAL DGDDI	500	1500	7500
<b>SACKO Makan</b> (Bourg en bresse bsi), Agent de constatation ppal 2ème classe DGDDI	500	1500	7500
<b>STEVEMBERG Remi-Numa</b> (Bourg en bresse bsi), CONTRÔLEUR 1ERE CL DGDDI	500	1500	7500
<b>AMISI Ngumbi</b> (Ferney voltaire bse), Agent de constatation ppal 2ème classe DGDDI	500	1500	7500
<b>ARCHIMBAUD Morgane</b> (Ferney voltaire bse), CONTRÔLEUR 1ERE CL DGDDI	500	1500	7500
<b>AUVIGNE Laurence</b> (Ferney voltaire bse), CONTRÔLEUR 1ERE CL DGDDI	500	1500	7500

<b>BAROUEL Charles</b> (Ferney voltaire bse), Agent de constatation ppal 1ère classe DGDDI	500	1500	7500
<b>BAUMONT Marc</b> (Ferney voltaire bse), CONTRÔLEUR PRINCIPAL DGDDI	500	1500	7500
<b>BERAL Oldia</b> (Ferney voltaire bse), Agent de constatation ppal 2ème classe DGDDI	500	1500	7500
<b>BERGERON Francois-Xavier</b> (Ferney voltaire bse), Agent de constatation ppal 2ème classe DGDDI	500	1500	7500
<b>BOISSARD Pierre</b> (Ferney voltaire bse), Agent de constatation ppal 1ère classe DGDDI	500	1500	7500
<b>BOURREAU Vincent</b> (Ferney voltaire bse), CONTRÔLEUR 2E CL DGDDI	500	1500	7500
<b>BRUGUIERE Martin</b> (Ferney voltaire bse), CONTRÔLEUR 2E CL DGDDI	500	1500	7500
<b>CAPILLA Jerome</b> (Ferney voltaire bse), CONTRÔLEUR 2E CL DGDDI	500	1500	7500
<b>CHAPELAIN Lea</b> (Ferney voltaire bse), Agent de constatation ppal 2ème classe DGDDI	500	1500	7500
<b>CHAUSSET David</b> (Ferney voltaire bse), Agent de constatation ppal 2ème classe DGDDI	500	1500	7500
<b>COLIBEAUX Romain</b> (Ferney voltaire bse), CONTRÔLEUR 2E CL DGDDI	500	1500	7500
<b>CUENOT Thomas</b> (Ferney voltaire bse), Agent de constatation ppal 2ème classe DGDDI	500	1500	7500
<b>DELEGER Raphaelle</b> (Ferney voltaire bse), Agent de constatation ppal 1ère classe DGDDI	500	1500	7500
<b>DEPIERRE Alain</b> (Ferney voltaire bse), CONTRÔLEUR PRINCIPAL DGDDI	500	1500	7500
<b>DUTANIER Thomas</b> (Ferney voltaire bse), CONTRÔLEUR 2E CL DGDDI	500	1500	7500
<b>FERNANDEZ Raoul</b> (Ferney voltaire bse), Agent de constatation ppal 2ème classe DGDDI	500	1500	7500
<b>FERRER Laurent</b> (Ferney voltaire bse), CONTRÔLEUR 1ERE CL DGDDI	500	1500	7500
<b>FRANCHET Benjamin</b> (Ferney voltaire bse), Agent de constatation ppal 2ème classe DGDDI	500	1500	7500
<b>GARRIC Fabien</b> (Ferney voltaire bse), Agent de constatation ppal 2ème classe DGDDI	500	1500	7500
<b>GESBERT Swen</b> (Ferney voltaire bse), CONTRÔLEUR 2E CL DGDDI	500	1500	7500
<b>GUYOT Nicolas</b> (Ferney voltaire bse), Agent de constatation ppal 2ème classe DGDDI	500	1500	7500
<b>IDMONT Juanito</b> (Ferney voltaire bse), Agent de constatation ppal 2ème classe DGDDI	500	1500	7500
<b>JAROVA Julie</b> (Ferney voltaire bse), CONTRÔLEUR 2E CL DGDDI	500	1500	7500
<b>JORION Vincent</b> (Ferney voltaire bse), Agent de constatation ppal 2ème classe DGDDI	500	1500	7500
<b>KRAWCZYK Maxime</b> (Ferney voltaire bse), Agent de constatation ppal 2ème classe DGDDI	500	1500	7500
<b>LACHE Jean-Noel</b> (Ferney voltaire bse), Agent de constatation ppal 2ème classe DGDDI	500	1500	7500

<b>LAVIALLE Frederic</b> (Ferney voltaire bse), CONTRÔLEUR 2E CL DGDDI	500	1500	7500
<b>LAZARY Jean-Christophe</b> (Ferney voltaire bse), CONTRÔLEUR 1ERE CL DGDDI	500	1500	7500
<b>LEBAS Delphine</b> (Ferney voltaire bse), CONTRÔLEUR PRINCIPAL DGDDI	500	1500	7500
<b>LETONDEUR Julien</b> (Ferney voltaire bse), Agent de constatation ppal 2ème classe DGDDI	500	1500	7500
<b>LEVEQUE Ludovic</b> (Ferney voltaire bse), Agent de constatation ppal 2ème classe DGDDI	500	1500	7500
<b>LOUME Jean-Marc</b> (Ferney voltaire bse), INSPECTEUR REGIONAL DE 3EME CL DGDDI	500	1500	7500
<b>LOYER Kevin</b> (Ferney voltaire bse), CONTRÔLEUR 2E CL DGDDI	500	1500	7500
<b>MARIEL William</b> (Ferney voltaire bse), CONTRÔLEUR 2E CL DGDDI	500	1500	7500
<b>MATEU Julien</b> (Ferney voltaire bse), Agent de constatation ppal 2ème classe DGDDI	500	1500	7500
<b>MESLEM Soenya</b> (Ferney voltaire bse), Agent de constatation ppal 2ème classe DGDDI	500	1500	7500
<b>MEYNOT Kevin</b> (Ferney voltaire bse), CONTRÔLEUR 2E CL DGDDI	500	1500	7500
<b>MINODIER Laura</b> (Ferney voltaire bse), Agent de constatation ppal 2ème classe DGDDI	500	1500	7500
<b>MOUCLIER Ludovic</b> (Ferney voltaire bse), CONTRÔLEUR 2E CL DGDDI	500	1500	7500
<b>MURCIA Marc</b> (Ferney voltaire bse), Agent de constatation ppal 2ème classe DGDDI	500	1500	7500
<b>NOGUERA Mickael</b> (Ferney voltaire bse), Agent de constatation ppal 2ème classe DGDDI	500	1500	7500
<b>PERRICHON Thierry</b> (Ferney voltaire bse), CONTRÔLEUR PRINCIPAL DGDDI	500	1500	7500
<b>PERRIN Michael</b> (Ferney voltaire bse), CONTRÔLEUR 2E CL DGDDI	500	1500	7500
<b>RENAULT Olivier</b> (Ferney voltaire bse), INSPECTEUR DGDDI	500	1500	7500
<b>REVILLARD Jerome</b> (Ferney voltaire bse), Agent de constatation ppal 1ère classe DGDDI	500	1500	7500
<b>ROUX Isabelle</b> (Ferney voltaire bse), Agent de constatation ppal 1ère classe DGDDI	500	1500	7500
<b>ROYER Christopher</b> (Ferney voltaire bse), Agent de constatation ppal 2ème classe DGDDI	500	1500	7500
<b>SANCHEZ Michael</b> (Ferney voltaire bse), Agent de constatation ppal 2ème classe DGDDI	500	1500	7500
<b>SAUBION Florian</b> (Ferney voltaire bse), Agent de constatation ppal 2ème classe DGDDI	500	1500	7500
<b>SAUNIER Jerome</b> (Ferney voltaire bse), Agent de constatation ppal 2ème classe DGDDI	500	1500	7500
<b>SCHARLY Christophe</b> (Ferney voltaire bse), CONTRÔLEUR 2E CL DGDDI	500	1500	7500
<b>STACCHETTI Dominique</b> (Ferney voltaire bse), Agent de constatation ppal 1ère classe DGDDI	500	1500	7500
<b>THIRARD Aurelien</b> (Ferney voltaire bse), Agent de constatation ppal 2ème classe DGDDI	500	1500	7500

<b>VALTERSBERGER Bruno</b> (Ferney voltaire bse), Agent de constatation ppal 2ème classe DGDDI	500	1500	7500
<b>VARNEROT Lea</b> (Ferney voltaire bse), Agent de constatation ppal 2ème classe DGDDI	500	1500	7500
<b>VIALE Jeremy</b> (Ferney voltaire bse), CONTRÔLEUR 2E CL DGDDI	500	1500	7500
<b>VUILLEMIN Franck</b> (Ferney voltaire bse), Agent de constatation ppal 2ème classe DGDDI	500	1500	7500
<b>AUMIS Felix</b> (St julien bse), Agent de constatation ppal 2ème classe DGDDI	500	1500	7500
<b>BADET Alain</b> (St julien bse), CONTRÔLEUR PRINCIPAL DGDDI	500	1500	7500
<b>BANCEL Christophe</b> (St julien bse), Agent de constatation ppal 2ème classe DGDDI	500	1500	7500
<b>BERTAGNE Quentin</b> (St julien bse), Agent de constatation ppal 2ème classe DGDDI	500	1500	7500
<b>BILLON Pierre-Yves</b> (St julien bse), Agent de constatation ppal 2ème classe DGDDI	500	1500	7500
<b>BRUNENKANT Jean-Michel</b> (St julien bse), CONTRÔLEUR 2E CL DGDDI	500	1500	7500
<b>CASSAGNE Marie</b> (St julien bse), CONTRÔLEUR 2E CL DGDDI	500	1500	7500
<b>CAZABONNE Manon</b> (St julien bse), Agent de constatation ppal 2ème classe DGDDI	500	1500	7500
<b>CHARTON Florent</b> (St julien bse), CONTRÔLEUR 2E CL DGDDI	500	1500	7500
<b>COLLET Jean-Francois</b> (St julien bse), INSPECTEUR DGDDI	500	1500	7500
<b>COUR Thibauld</b> (St julien bse), CONTRÔLEUR 2E CL DGDDI	500	1500	7500
<b>COURTINE Marie-Laure</b> (St julien bse), Agent de constatation ppal 2ème classe DGDDI	500	1500	7500
<b>COUZIGOU David</b> (St julien bse), Agent de constatation ppal 2ème classe DGDDI	500	1500	7500
<b>DEBREUVE Alexis</b> (St julien bse), CONTRÔLEUR 2E CL DGDDI	500	1500	7500
<b>DECOGNIER Thomas</b> (St julien bse), CONTRÔLEUR PRINCIPAL DGDDI	500	1500	7500
<b>DEFOSSE Aurelie</b> (St julien bse), Agent de constatation ppal 2ème classe DGDDI	500	1500	7500
<b>DELVAL Clement</b> (St julien bse), Agent de constatation ppal 2ème classe DGDDI	500	1500	7500
<b>DOUET Laurent</b> (St julien bse), CONTRÔLEUR 2E CL DGDDI	500	1500	7500
<b>DOUMEKSA Abderrahim</b> (St julien bse), Agent de constatation ppal 2ème classe DGDDI	500	1500	7500
<b>DUBOIS Laurence</b> (St julien bse), Agent de constatation ppal 2ème classe DGDDI	500	1500	7500
<b>ERARD Eddy</b> (St julien bse), CONTRÔLEUR PRINCIPAL DGDDI	500	1500	7500
<b>GIRAULT Gregoire</b> (St julien bse), CONTRÔLEUR 2E CL DGDDI	500	1500	7500
<b>GODEFROY Cyrille</b> (St julien bse), Agent de constatation ppal 2ème classe DGDDI	500	1500	7500
<b>GRANENA-GOUAZE Andrea</b> (St julien bse), Agent de constatation ppal 2ème classe DGDDI	500	1500	7500
<b>GUILLEMET Anthony</b> (St julien bse), Agent de constatation ppal 2ème classe DGDDI	500	1500	7500

<b>GUILLOU Bernard</b> (St julien bse), INSPECTEUR REGIONAL DE 2EME CL DGDDI	500	1500	7500
<b>HORTALA Gilles</b> (St julien bse), CONTRÔLEUR PRINCIPAL DGDDI	500	1500	7500
<b>LE CALVEZ Yves</b> (St julien bse), CONTRÔLEUR PRINCIPAL DGDDI	500	1500	7500
<b>LEFEBVRE Jean-Paul</b> (St julien bse), Agent de constatation ppal 2ème classe DGDDI	500	1500	7500
<b>MARCET Albin</b> (St julien bse), Agent de constatation ppal 2ème classe DGDDI	500	1500	7500
<b>MARTINEL Louis</b> (St julien bse), Agent de constatation ppal 2ème classe DGDDI	500	1500	7500
<b>MARTINEZ Jordan</b> (St julien bse), CONTRÔLEUR 2E CL DGDDI	500	1500	7500
<b>MARYSSAEL Justine</b> (St julien bse), Agent de constatation ppal 2ème classe DGDDI	500	1500	7500
<b>NOLY Jean-Claude</b> (St julien bse), CONTRÔLEUR 2E CL DGDDI	500	1500	7500
<b>ORGUES Amelie</b> (St julien bse), Agent de constatation ppal 2ème classe DGDDI	500	1500	7500
<b>OUANNOU Bachir</b> (St julien bse), Agent de constatation ppal 2ème classe DGDDI	500	1500	7500
<b>PASTANT Geoffroy</b> (St julien bse), CONTRÔLEUR 2E CL DGDDI	500	1500	7500
<b>PELIZZARI Emmanuel</b> (St julien bse), CONTRÔLEUR 2E CL DGDDI	500	1500	7500
<b>PICOT Marie</b> (St julien bse), CONTRÔLEUR 2E CL DGDDI	500	1500	7500
<b>PIERRE Matthieu</b> (St julien bse), Agent de constatation ppal 2ème classe DGDDI	500	1500	7500
<b>PIET Jeremy</b> (St julien bse), Agent de constatation ppal 2ème classe DGDDI	500	1500	7500
<b>PONTABRY Yann</b> (St julien bse), CONTRÔLEUR 1ERE CL DGDDI	500	1500	7500
<b>PRALON Sebastien</b> (St julien bse), Agent de constatation ppal 2ème classe DGDDI	500	1500	7500
<b>ROTH Olivier</b> (St julien bse), Agent de constatation ppal 2ème classe DGDDI	500	1500	7500
<b>ROUMANEIX Ubald</b> (St julien bse), CONTRÔLEUR 2E CL DGDDI	500	1500	7500
<b>SCHWARZ Chantal</b> (St julien bse), Agent de constatation ppal 1ère classe DGDDI	500	1500	7500
<b>SEBAA Idris</b> (St julien bse), Agent de constatation ppal 2ème classe DGDDI	500	1500	7500
<b>SIMEON Audrey</b> (St julien bse), CONTRÔLEUR PRINCIPAL DGDDI	500	1500	7500
<b>STEFANIDI Alexandre</b> (St julien bse), CONTRÔLEUR 2E CL DGDDI	500	1500	7500
<b>TESSIER Christophe</b> (St julien bse), Agent de constatation ppal 2ème classe DGDDI	500	1500	7500
<b>TOUSSAINT Luc</b> (St julien bse), CONTRÔLEUR 2E CL DGDDI	500	1500	7500
<b>VACHERET Cedric</b> (St julien bse), Agent de constatation ppal 2ème classe DGDDI	500	1500	7500
<b>VILAREM Remy</b> (St julien bse), Agent de constatation ppal 2ème classe DGDDI	500	1500	7500
<b>WARMEZ Gaetan</b> (St julien bse), Agent de constatation ppal 2ème classe DGDDI	500	1500	7500
<b>WION Celine</b> (St julien bse), Agent de constatation ppal 2ème classe DGDDI	500	1500	7500

<b>YILDIZ Volcan</b> (St julien bse), CONTRÔLEUR 2E CL DGDDI	500	1500	7500
<b>BARBAN Hugo</b> (St julien bsi), CONTRÔLEUR 2E CL DGDDI	500	1500	7500
<b>BLASCO Ludovic</b> (St julien bsi), Agent de constatation ppal 2ème classe DGDDI	500	1500	7500
<b>BOUILLIEZ Francois</b> (St julien bsi), Agent de constatation ppal 2ème classe DGDDI	500	1500	7500
<b>BROUTIN Cedric</b> (St julien bsi), CONTRÔLEUR 1ERE CL DGDDI	500	1500	7500
<b>CADIS Aurelie</b> (St julien bsi), CONTRÔLEUR 2E CL DGDDI	500	1500	7500
<b>CHAZALETTE Jean-Louis</b> (St julien bsi), Agent de constatation ppal 1ère classe DGDDI	500	1500	7500
<b>DANIEL Cyril</b> (St julien bsi), CONTRÔLEUR 2E CL DGDDI	500	1500	7500
<b>DELAUNE Francois</b> (St julien bsi), Agent de constatation ppal 2ème classe DGDDI	500	1500	7500
<b>DEPAQUIT Christine</b> (St julien bsi), INSPECTEUR DGDDI	500	1500	7500
<b>DICORATO Edwyn</b> (St julien bsi), Agent de constatation ppal 2ème classe DGDDI	500	1500	7500
<b>DOCHE Sebastien</b> (St julien bsi), Agent de constatation ppal 2ème classe DGDDI	500	1500	7500
<b>DOLO Yann</b> (St julien bsi), CONTRÔLEUR 2E CL DGDDI	500	1500	7500
<b>DUMOND Stephane</b> (St julien bsi), CONTRÔLEUR 2E CL DGDDI	500	1500	7500
<b>ESPOSITO Julien</b> (St julien bsi), Agent de constatation ppal 2ème classe DGDDI	500	1500	7500
<b>GUILLAUME Sylvain</b> (St julien bsi), Agent de constatation ppal 1ère classe DGDDI	500	1500	7500
<b>HAVERLAND Andre</b> (St julien bsi), Agent de constatation ppal 1ère classe DGDDI	500	1500	7500
<b>HONEGGER Christophe</b> (St julien bsi), CONTRÔLEUR PRINCIPAL DGDDI	500	1500	7500
<b>JANIN Mathieu</b> (St julien bsi), CONTRÔLEUR 1ERE CL DGDDI	500	1500	7500
<b>LE BARS Frederic</b> (St julien bsi), Agent de constatation ppal 2ème classe DGDDI	500	1500	7500
<b>MAITRE Jerome</b> (St julien bsi), Agent de constatation ppal 2ème classe DGDDI	500	1500	7500
<b>MEUSNIER Romuald</b> (St julien bsi), CONTRÔLEUR 1ERE CL DGDDI	500	1500	7500
<b>MIKOLAJCZAK Karl</b> (St julien bsi), CONTRÔLEUR 2E CL DGDDI	500	1500	7500
<b>MORISCOT Jean</b> (St julien bsi), CONTRÔLEUR 1ERE CL DGDDI	500	1500	7500
<b>MOUSTAFOV Stephane</b> (St julien bsi), CONTRÔLEUR 2E CL DGDDI	500	1500	7500
<b>ORGUES Jean-Marc</b> (St julien bsi), Agent de constatation ppal 1ère classe DGDDI	500	1500	7500
<b>PIOTR Stephan</b> (St julien bsi), CONTRÔLEUR 2E CL DGDDI	500	1500	7500
<b>PRIETO Samuel</b> (St julien bsi), Agent de constatation ppal 2ème classe DGDDI	500	1500	7500
<b>ROYER Marie</b> (St julien bsi), CONTRÔLEUR 2E CL DGDDI	500	1500	7500
<b>SCHOTT Bryan</b> (St julien bsi), Agent de constatation ppal 2ème classe DGDDI	500	1500	7500
<b>SCHWALLER Fanny</b> (St julien bsi), Agent de constatation ppal 2ème classe DGDDI	500	1500	7500



<b>ZANONI Lionel</b> (St Julien bsi), CONTRÔLEUR PRINCIPAL DGDDI	500	1500	7500
<b>BRIDE Bernard</b> (Thonon bse), Agent de constatation ppal 1ère classe DGDDI	500	1500	7500
<b>DEGARDIN Sandrine</b> (Thonon bse), CONTRÔLEUR 2E CL DGDDI	500	1500	7500
<b>DIFEDE Jean-Louis</b> (Thonon bse), CONTRÔLEUR PRINCIPAL DGDDI	500	1500	7500
<b>DOMINGO Alexis</b> (Thonon bse), CONTRÔLEUR PRINCIPAL DGDDI	500	1500	7500
<b>FOURNIE Roland</b> (Thonon bse), Agent de constatation ppal 1ère classe DGDDI	500	1500	7500
<b>GRANGE Loic</b> (Thonon bse), CONTRÔLEUR 1ERE CL DGDDI	500	1500	7500
<b>LASSERRE Christine</b> (Thonon bse), Agent de constatation ppal 1ère classe DGDDI	500	1500	7500
<b>MERCHE Jacques</b> (Thonon bse), INSPECTEUR REGIONAL DE 2EME CL DGDDI	500	1500	7500
<b>NAVARRO Nadine</b> (Thonon bse), Agent de constatation ppal 1ère classe DGDDI	500	1500	7500
<b>PERROT Stephane</b> (Thonon bse), Agent de constatation ppal 2ème classe DGDDI	500	1500	7500
<b>PHALIPPOU Benedicte</b> (Thonon bse), Agent de constatation ppal 1ère classe DGDDI	500	1500	7500
<b>ROCHIAS Jocelyne</b> (Thonon bse), Agent de constatation ppal 1ère classe DGDDI	500	1500	7500
<b>ROULEAU Mikael</b> (Thonon bse), CONTRÔLEUR PRINCIPAL DGDDI	500	1500	7500
<b>ROYER Pauline</b> (Thonon bse), CONTRÔLEUR 2E CL DGDDI	500	1500	7500
<b>SALIOU Marie-Catherine</b> (Thonon bse), Agent de constatation ppal 1ère classe DGDDI	500	1500	7500
<b>TESNIERE Jonathan</b> (Thonon bse), Agent de constatation ppal 2ème classe DGDDI	500	1500	7500
<b>ANCELIN Raymond</b> (Vallard bse), Agent de constatation ppal 1ère classe DGDDI	500	1500	7500
<b>BARTKOWIAK Guillaume</b> (Vallard bse), CONTRÔLEUR 2E CL DGDDI	500	1500	7500
<b>BERY Nathalie</b> (Vallard bse), CONTRÔLEUR PRINCIPAL DGDDI	500	1500	7500
<b>BLOMMAERT Patrick</b> (Vallard bse), Agent de constatation ppal 1ère classe DGDDI	500	1500	7500
<b>BOGILLOT Emmanuel</b> (Vallard bse), INSPECTEUR REGIONAL DE 3EME CL DGDDI	500	1500	7500
<b>BONNARD Paul</b> (Vallard bse), CONTRÔLEUR 2E CL DGDDI	500	1500	7500
<b>CAIGNARD Nelson</b> (Vallard bse), CONTRÔLEUR 2E CL DGDDI	500	1500	7500
<b>COINDET Jerome</b> (Vallard bse), Agent de constatation ppal 2ème classe DGDDI	500	1500	7500
<b>CROS Bruno</b> (Vallard bse), Agent de constatation ppal 2ème classe DGDDI	500	1500	7500
<b>CURABA Lucas</b> (Vallard bse), Agent de constatation ppal 2ème classe DGDDI	500	1500	7500
<b>DECHARROIS Aurore</b> (Vallard bse), Agent de constatation ppal 2ème classe DGDDI	500	1500	7500
<b>DEGABRIEL Elodie</b> (Vallard bse), CONTRÔLEUR 2E CL DGDDI	500	1500	7500

<b>DERVILLE Antoine</b> (Vallard bse), Agent de constatation ppal 2ème classe DGDDI	500	1500	7500
<b>DOLCI Catherine</b> (Vallard bse), Agent de constatation ppal 1ère classe DGDDI	500	1500	7500
<b>DUFFAUT Marina</b> (Vallard bse), Agent de constatation ppal 2ème classe DGDDI	500	1500	7500
<b>DURUAL Dominique</b> (Vallard bse), Agent de constatation ppal 1ère classe DGDDI	500	1500	7500
<b>EHRET Luc</b> (Vallard bse), CONTRÔLEUR 1ERE CL DGDDI	500	1500	7500
<b>FERRANTE Sylvia</b> (Vallard bse), Agent de constatation ppal 2ème classe DGDDI	500	1500	7500
<b>FRECHARD Fabrice</b> (Vallard bse), CONTRÔLEUR 2E CL DGDDI	500	1500	7500
<b>GAHA Woihbi</b> (Vallard bse), Agent de constatation ppal 2ème classe DGDDI	500	1500	7500
<b>GOEPP Antoine</b> (Vallard bse), CONTRÔLEUR 2E CL DGDDI	500	1500	7500
<b>HORNY Pierre-Alain</b> (Vallard bse), Agent de constatation ppal 2ème classe DGDDI	500	1500	7500
<b>IMBERDIS Richard</b> (Vallard bse), Agent de constatation ppal 2ème classe DGDDI	500	1500	7500
<b>LEVEQUE Valerie</b> (Vallard bse), CONTRÔLEUR PRINCIPAL DGDDI	500	1500	7500
<b>MALETERRE Alexie</b> (Vallard bse), Agent de constatation ppal 2ème classe DGDDI	500	1500	7500
<b>MARTIN Jose</b> (Vallard bse), Agent de constatation ppal 1ère classe DGDDI	500	1500	7500
<b>MARTIN Loic</b> (Vallard bse), CONTRÔLEUR 2E CL DGDDI	500	1500	7500
<b>MARTY Florence</b> (Vallard bse), Agent de constatation ppal 2ème classe DGDDI	500	1500	7500
<b>MATON Jean-Pascal</b> (Vallard bse), CONTRÔLEUR PRINCIPAL DGDDI	500	1500	7500
<b>MOYANO David</b> (Vallard bse), CONTRÔLEUR 2E CL DGDDI	500	1500	7500
<b>POBELLE Herve</b> (Vallard bse), CONTRÔLEUR 2E CL DGDDI	500	1500	7500
<b>PUCINO Marie-Carmen</b> (Vallard bse), Agent de constatation ppal 1ère classe DGDDI	500	1500	7500
<b>RICHARD Gerald</b> (Vallard bse), CONTRÔLEUR PRINCIPAL DGDDI	500	1500	7500
<b>SAJOUS Karine</b> (Vallard bse), CONTRÔLEUR 2E CL DGDDI	500	1500	7500
<b>STOESSEL Mathilde</b> (Vallard bse), CONTRÔLEUR 2E CL DGDDI	500	1500	7500
<b>TRILLAT Claire</b> (Vallard bse), CONTRÔLEUR 2E CL DGDDI	500	1500	7500
<b>VERCHERAND Xavier</b> (Vallard bse), CONTRÔLEUR 2E CL DGDDI	500	1500	7500
<b>ZANINA Raja</b> (Vallard bse), Agent de constatation ppal 2ème classe DGDDI	500	1500	7500



Liberté • Égalité • Fraternité

RÉPUBLIQUE FRANÇAISE

DIRECTION GÉNÉRALE DES DOUANES  
ET DROITS INDIRECTS

ANNECY, LE 5 JUIN 2018

*DR Anancy*  
34, AV DU PARMELAN  
74004 ANNECY  
Site Internet : [www.douane.gouv.fr](http://www.douane.gouv.fr)

Affaire suivie par : PASSELAC Virginie  
Téléphone : 09 70 27 30 34  
Télécopie : 04 50 51 00 68  
Mél : [dr-leman@douane.finances.gouv.fr](mailto:dr-leman@douane.finances.gouv.fr)

Version anonymisée de la décision 2018/4 du directeur régional à ANNECY portant subdélégation de la signature du directeur interrégional à LYON dans les domaines gracieux et contentieux en matière de contributions indirectes ainsi que pour les transactions en matière de douane et de manquement à l'obligation déclarative.

Vu le code général des impôts et notamment son article 408 de l'annexe II et ses articles 212 et suivants de l'annexe IV ;

Vu le code des douanes et notamment ses articles 350 et 451 ;

Vu le décret 78-1297 du 28 décembre 1978 modifié relatif à l'exercice du droit de transaction en matière d'infractions douanières ou relatives aux relations financières avec l'étranger ou d'infractions à l'obligation déclarative des sommes, titres ou valeurs en provenance ou à destination d'un État membre de l'Union européenne ou d'un État tiers à l'Union européenne.

Décide

Article 1er – Délégation est donnée aux agents dont les numéro de commission d'emploi, service ou unité d'affectation et grade figurent en annexe I de la présente décision à l'effet de signer, au nom du directeur interrégional à LYON, les décisions de nature contentieuse (décharge de droits suite à réclamation, décision sur les contestations en matière de recouvrement des articles L 281 et L 283 du livre des procédures fiscales, rejet d'une réclamation, restitution ou remboursement de droits suite à erreur sur l'assiette, réduction de droits suite à erreur de calcul) en matière de contributions indirectes, et pour les montants maximaux qui sont mentionnés, dans cette même annexe I, en euros ou pour des montants illimités.

Article 2 - Délégation est donnée aux agents dont les numéro de commission d'emploi, service ou unité d'affectation et grade figurent en annexe II de la présente décision à l'effet de signer, au nom du directeur interrégional à LYON, les décisions de nature gracieuse (décision sur les demandes de décharge de responsabilité solidaire de l'article L247 du livre des procédures fiscales, modération d'amende fiscale, de majoration ou d'intérêt de retard, rejet d'une demande de remise, d'une demande de modération ou d'une demande de transaction, remise d'amende fiscale, de majoration d'impôts ou d'intérêt de retard, acceptation d'une demande et conclusion d'une transaction) en matière de contributions indirectes, et pour les montants maximaux qui sont mentionnés dans cette même annexe II en euros ou pour des montants illimités.

Article 3 – Délégation est donnée aux agents dont les numéro de commission d'emploi, service ou unité d'affectation et grade figurent en annexe III de la présente décision à l'effet de signer, au nom du directeur interrégional à LYON, les procédures de règlement simplifié en matière de contributions indirectes, et pour les montants de droits compromis, de droits fraudés, d'amende et de valeur des marchandises qui sont mentionnés en euros dans cette même annexe III.

Article 4 – Délégation est donnée aux agents dont les numéro de commission d'emploi, service ou unité d'affectation et grade figurent en annexe IV de la présente décision à l'effet de signer, au nom du directeur interrégional à LYON, les actes transactionnels définitifs de type procédure de règlement simplifié et les ratifications d'actes transactionnels provisoires en matière de délit douanier, et pour les montants qui sont mentionnés dans cette même annexe IV en euros ou sont illimités.

Article 5 – Délégation est donnée aux agents dont les numéro de commission d'emploi, service ou unité d'affectation et grade figurent en annexe V de la présente décision à l'effet de signer, au nom du directeur interrégional à LYON, les actes transactionnels définitifs et les ratifications d'actes transactionnels provisoires en matière de contravention douanière, et pour les montants qui sont mentionnés dans cette même annexe V en euros ou sont illimités.

Article 6 – Délégation est donnée aux agents dont les numéro de commission d'emploi, service ou unité d'affectation et grade figurent en annexe VI de la présente décision à l'effet de signer, au nom du directeur interrégional à LYON, les actes transactionnels définitifs et les ratifications d'actes transactionnels provisoires en matière de manquement à l'obligation déclarative, et pour les montants qui sont mentionnés dans cette même annexe VI en euros ou sont illimités.

Article 7 – Délégation est donnée aux agents dont les numéro de commission d'emploi, service ou unité d'affectation et grade figurent en annexe VII de la présente décision à l'effet de signer, au nom du directeur interrégional à LYON, les transactions simplifiées 406 en matière de délit douanier, et pour les montants d'amende, de droits et taxes ainsi que de valeur des marchandises qui sont mentionnés en euros dans cette même annexe VII.

Article 8 – Délégation est donnée aux agents dont les numéro de commission d'emploi, service ou unité d'affectation et grade figurent en annexe VIII de la présente décision à l'effet de signer, au nom du directeur interrégional à LYON, les transactions simplifiées 406 en matière de contravention douanière, et pour les montants d'amende, de droits et taxes ainsi que de valeur des marchandises qui sont mentionnés en euros dans cette même annexe VIII.

Liste anonymisée des agents des douanes recevant délégation de signature

La présente version anonymisée de l'annexe I reproduit la liste des agents qui bénéficient d'une délégation de signature, dans un ordre différent de celui de la version non anonymisée de ladite annexe. Aucune correspondance entre une identité réelle d'un agent des douanes et son équivalent sous une forme anonymisée, n'est possible.

ATTENTION : toute révélation des nom, prénom du bénéficiaire d'une autorisation d'anonymisation est punie de cinq ans d'emprisonnement et de 75 000 euros d'amende (article 15-4 du code de procédure pénale)

**En matière contentieuse (contributions indirectes)**

Décharge : *Décision de décharge de droits*

Recouvrement : *Décision sur une contestation de recouvrement pour un montant maximal de*

Rejet : *Décision de rejet d'une réclamation*

Restitution : *Décision de restitution, remboursement*

Réduction : *Décision de réduction*

Numéro de commission d'emploi, service ou unité d'affectation et grade	Décharge	Recouvrement	Rejet	Restitution	Réduction
--	----------	--------------	-------	-------------	-----------

*L'anonymisation n'étant pas applicable en matière de contributions indirectes et de réglemations assimilées, aucune information n'est disponible pour cette annexe*

Version anonymisée de l'Annexe II à la décision n° 2018/4 du 5 juin 2018 du directeur régional *GALY Hugues-Lionel*

Liste anonymisée des agents des douanes recevant délégation de signature

La présente version anonymisée de l'annexe II reproduit la liste des agents qui bénéficient d'une délégation de signature, dans un ordre différent de celui de la version non anonymisée de ladite annexe. Aucune correspondance entre une identité réelle d'un agent des douanes et son équivalent sous une forme anonymisée, n'est possible.

ATTENTION : toute révélation des nom, prénom du bénéficiaire d'une autorisation d'anonymisation est punie de cinq ans d'emprisonnement et de 75 000 euros d'amende (article 15-4 du code de procédure pénale)

**En matière gracieuse (contributions indirectes)**

Décharge : *Décision sur les demandes de décharge de responsabilité solidaire de l'article L247 du livre des procédures fiscales*

Modération : *Décision de modération d'amende fiscale ou de majoration*

Rejet : *Décision de rejet d'une remise, d'une modération ou de demande d'une transaction*

Remise : *Décision de remise d'amende fiscale ou de majoration d'impôts*

Transaction 4822bis : *Décision d'acceptation d'une demande de transaction*

Numéro de commission d'emploi, service ou unité d'affectation et grade	Décharge	Modération	Rejet	Remise	Transaction
--	----------	------------	-------	--------	-------------

*L'anonymisation n'étant pas applicable en matière de contributions indirectes et de réglementations assimilées, aucune information n'est disponible pour cette annexe*

Liste anonymisée des agents des douanes recevant délégation de signature

La présente version anonymisée de l'annexe III reproduit la liste des agents qui bénéficient d'une délégation de signature, dans un ordre différent de celui de la version non anonymisée de ladite annexe. Aucune correspondance entre une identité réelle d'un agent des douanes et son équivalent sous une forme anonymisée, n'est possible.

ATTENTION : toute révélation des nom, prénom du bénéficiaire d'une autorisation d'anonymisation est punie de cinq ans d'emprisonnement et de 75 000 euros d'amende (article 15-4 du code de procédure pénale)

**En matière de contributions indirectes et de réglementations assimilées : transaction simplifiée - 4823 bis « PRS »**

Droits compromis : *Montant des droits compromis n'excède pas*

Droits fraudés : *Montant des droits fraudés n'excède pas*

Montant de l'amende : *Montant de l'amende n'excède pas*

Valeur des marchandises : *Montant de la valeur de la marchandise servant de calcul à la pénalité proportionnelle n'excède pas*

Numéro de commission d'emploi, service ou unité d'affectation et grade	Droits compromis	Droits fraudés	Montant de l'amende	Valeur des marchandises
--	------------------	----------------	---------------------	-------------------------

*L'anonymisation n'étant pas applicable en matière de contributions indirectes et de réglementations assimilées, aucune information n'est disponible pour cette annexe*

**Version anonymisée de l'Annexe IV à la décision n° 2018/4 du 5 juin 2018 du directeur régional *GALY Hugues-Lionel***

**Liste anonymisée des agents des douanes recevant délégation de signature**

La présente version anonymisée de l'annexe IV reproduit la liste des agents qui bénéficient d'une délégation de signature, dans un ordre différent de celui de la version non anonymisée de ladite annexe. Aucune correspondance entre une identité réelle d'un agent des douanes et son équivalent sous une forme anonymisée, n'est possible.

ATTENTION : toute révélation des nom, prénom du bénéficiaire d'une autorisation d'anonymisation est punie de cinq ans d'emprisonnement et de 75 000 euros d'amende (article 15-4 du code de procédure pénale)

**En délit douanier : transaction « 420 D », « 420 », « 421 »**

Montant de l'amende : *Montant de l'amende n'excède pas*

Montant droits et taxes : *Montant des droits et taxes compromis n'excède pas*

Valeur des marchandises : *Montant de la valeur des marchandises de fraude n'excède pas*

Numéro de commission d'emploi, service ou unité d'affectation et grade	Montant de l'amende	Montant droits et taxes	Valeur des marchandises
<b>Matricule 17936</b> (Vallard thonex bureau), CONTRÔLEUR 2E CL DGDDI	1000	3000	15000
<b>Matricule 18048</b> (Ferney voltaire bse), Agent de constatation ppal 1ère classe DGDDI	1000	3000	15000
<b>Matricule 25961</b> (Annecy bureau), CHEF SERV COMPTABLE DGDDI 2EME CATEGORIE	1500	10000	30000
<b>Matricule 35075</b> (Ferney voltaire bureau), INSPECTEUR REGIONAL DE 2EME CL DGDDI	1500	10000	30000
<b>Matricule 35236</b> (Bourg en bresse bsi), CONTRÔLEUR 2E CL DGDDI	1000	3000	15000
<b>Matricule 35994</b> (St julien cont.zone), CONTRÔLEUR PRINCIPAL DGDDI	1000	3000	15000
<b>Matricule 36319</b> (Leman SRE), CHEF SERV COMPTABLE DGDDI 1ERE CATEGORIE	1500	10000	30000
<b>Matricule 36404</b> (Bourg en bresse bsi), Agent de constatation ppal 1ère classe DGDDI	1000	3000	15000
<b>Matricule 36615</b> (St julien div.), INSPECTEUR PRINCIPAL 1ERE CL DGDDI	2000	20000	60000
<b>Matricule 36654</b> (Bellegarde bse), Agent de constatation ppal 1ère classe DGDDI	1000	3000	15000
<b>Matricule 36754</b> (Vallard thonex bureau), INSPECTEUR REGIONAL DE 3EME CL DGDDI	1500	10000	30000
<b>Matricule 36786</b> (St julien bardon. bureau), CONTRÔLEUR PRINCIPAL DGDDI	1000	3000	15000
<b>Matricule 37042</b> (Bellegarde bse), CONTRÔLEUR PRINCIPAL DGDDI	1500	10000	30000
<b>Matricule 37187</b> (St julien bardon. bureau), INSPECTEUR REGIONAL DE 1ERE CL DGDDI	1500	10000	30000
<b>Matricule 37305</b> (Ain div.), INSPECTEUR PRINCIPAL 1ERE CL DGDDI	2000	20000	60000
<b>Matricule 37419</b> (Leman SRE), CONTRÔLEUR PRINCIPAL DGDDI	1000	3000	15000



<b>Matricule 37741</b> (St julien bardon. bureau), INSPECTEUR REGIONAL DE 2EME CL DGDDI	1500	10000	30000
<b>Matricule 38010</b> (Thonon bse), Agent de constatation ppal 1ère classe DGDDI	1000	3000	15000
<b>Matricule 38134</b> (Thonon bse), Agent de constatation ppal 1ère classe DGDDI	1000	3000	15000
<b>Matricule 38896</b> (Ferney voltaire bse), Agent de constatation ppal 1ère classe DGDDI	1000	3000	15000
<b>Matricule 38942</b> (Ferney voltaire bse), CONTRÔLEUR PRINCIPAL DGDDI	1500	10000	30000
<b>Matricule 39124</b> (St julien bse), CONTRÔLEUR PRINCIPAL DGDDI	1000	3000	15000
<b>Matricule 39132</b> (St julien bardon. bureau), CONTRÔLEUR PRINCIPAL DGDDI	1000	3000	15000
<b>Matricule 39213</b> (Leman PAE), INSPECTEUR PRINCIPAL 1ERE CL DGDDI	illimité	100000	250000
<b>Matricule 39578</b> (Bellegarde bse), Agent de constatation ppal 1ère classe DGDDI	1000	3000	15000
<b>Matricule 39794</b> (Ferney voltaire bureau), CONTRÔLEUR PRINCIPAL DGDDI	1000	3000	15000
<b>Matricule 40113</b> (St julien bardon. bureau), CONTRÔLEUR 2E CL DGDDI	1000	3000	15000
<b>Matricule 40124</b> (Thonon bse), CONTRÔLEUR PRINCIPAL DGDDI	1000	3000	15000
<b>Matricule 40204</b> (Ferney voltaire bse), Agent de constatation ppal 1ère classe DGDDI	1000	3000	15000
<b>Matricule 40276</b> (Thonon bse), CONTRÔLEUR PRINCIPAL DGDDI	1500	10000	30000
<b>Matricule 40524</b> (Bellegarde bse), Agent de constatation ppal 1ère classe DGDDI	1000	3000	15000
<b>Matricule 40639</b> (Vallard bse), Agent de constatation ppal 1ère classe DGDDI	1000	3000	15000
<b>Matricule 40688</b> (St julien bse), CONTRÔLEUR PRINCIPAL DGDDI	1000	3000	15000
<b>Matricule 40700</b> (Ferney voltaire bse), Agent de constatation ppal 1ère classe DGDDI	1000	3000	15000
<b>Matricule 40748</b> (Ferney voltaire bureau), CONTRÔLEUR PRINCIPAL DGDDI	1000	3000	15000
<b>Matricule 40884</b> (Vallard bse), Agent de constatation ppal 1ère classe DGDDI	1000	3000	15000
<b>Matricule 40890</b> (Bellegarde bse), CONTRÔLEUR PRINCIPAL DGDDI	1000	3000	15000
<b>Matricule 40908</b> (Thonon bse), Agent de constatation ppal 1ère classe DGDDI	1000	3000	15000
<b>Matricule 41001</b> (Leman POC), DIRECTEUR DES SERVICES DOUANIERS 1ERE CL	illimité	100000	250000
<b>Matricule 41026</b> (Vallard bse), Agent de constatation ppal 1ère classe DGDDI	1000	3000	15000
<b>Matricule 41052</b> (Vallard thonex bureau), CONTRÔLEUR PRINCIPAL DGDDI	1000	3000	15000
<b>Matricule 41058</b> (St julien bse), Agent de constatation ppal 1ère classe DGDDI	1000	3000	15000
<b>Matricule 41150</b> (Bellegarde bse), CONTRÔLEUR PRINCIPAL DGDDI	1500	10000	30000

<b>Matricule 41269</b> (Thonon bse), Agent de constatation ppal 1ère classe DGDDI	1000	3000	15000
<b>Matricule 41342</b> (St julien bsi), Agent de constatation ppal 1ère classe DGDDI	1000	3000	15000
<b>Matricule 41637</b> (Bellegarde bse), Agent de constatation ppal 1ère classe DGDDI	1000	3000	15000
<b>Matricule 41684</b> (Vallard bse), Agent de constatation ppal 1ère classe DGDDI	1000	3000	15000
<b>Matricule 41720</b> (Ferney voltaire bse), INSPECTEUR REGIONAL DE 3EME CL DGDDI	1500	10000	30000
<b>Matricule 41724</b> (Bellegarde bse), Agent de constatation ppal 1ère classe DGDDI	1000	3000	15000
<b>Matricule 41775</b> (Thonon bse), Agent de constatation ppal 1ère classe DGDDI	1000	3000	15000
<b>Matricule 41801</b> (Vallard thonex bureau), CONTRÔLEUR 2E CL DGDDI	1000	3000	15000
<b>Matricule 41834</b> (Ferney voltaire bse), Agent de constatation ppal 1ère classe DGDDI	1000	3000	15000
<b>Matricule 41910</b> (Ferney voltaire bureau), CONTRÔLEUR PRINCIPAL DGDDI	1000	3000	15000
<b>Matricule 42184</b> (Bellegarde bse), Agent de constatation ppal 1ère classe DGDDI	1000	3000	15000
<b>Matricule 42250</b> (Thonon bse), INSPECTEUR REGIONAL DE 2EME CL DGDDI	1500	10000	30000
<b>Matricule 42320</b> (Bellegarde bse), Agent de constatation ppal 1ère classe DGDDI	1000	3000	15000
<b>Matricule 42597</b> (St julien bsi), Agent de constatation ppal 1ère classe DGDDI	1000	3000	15000
<b>Matricule 42804</b> (Vallard bse), CONTRÔLEUR 2E CL DGDDI	1000	3000	15000
<b>Matricule 42854</b> (St julien bse), INSPECTEUR REGIONAL DE 2EME CL DGDDI	1500	10000	30000
<b>Matricule 43452</b> (St julien bsi), Agent de constatation ppal 1ère classe DGDDI	1000	3000	15000
<b>Matricule 43622</b> (Thonon bse), Agent de constatation ppal 1ère classe DGDDI	1000	3000	15000
<b>Matricule 43922</b> (St julien bardon. bureau), CONTRÔLEUR PRINCIPAL DGDDI	1000	3000	15000
<b>Matricule 44240</b> (Ferney voltaire bse), INSPECTEUR DGDDI	1500	10000	30000
<b>Matricule 44288</b> (Leman SRE), INSPECTEUR DGDDI	1000	3000	15000
<b>Matricule 44502</b> (Leman SRE), CONTRÔLEUR PRINCIPAL DGDDI	1000	3000	15000
<b>Matricule 44584</b> (St julien bsi), INSPECTEUR DGDDI	1500	10000	30000
<b>Matricule 45044</b> (St julien bsi), CONTRÔLEUR PRINCIPAL DGDDI	1500	10000	30000
<b>Matricule 45212</b> (Vallard thonex bureau), CONTRÔLEUR 1ERE CL DGDDI	1000	3000	15000
<b>Matricule 45463</b> (Leman SRE), INSPECTEUR DGDDI	1000	3000	15000
<b>Matricule 45519</b> (Annecy bureau), INSPECTEUR DGDDI	1000	3000	15000
<b>Matricule 45579</b> (Vallard bse), CONTRÔLEUR PRINCIPAL DGDDI	1000	3000	15000
<b>Matricule 45660</b> (Thonon bse), Agent de constatation ppal 1ère classe DGDDI	1000	3000	15000

<b>Matricule 45938</b> (St julien bse), CONTRÔLEUR PRINCIPAL DGDDI	1000	3000	15000
<b>Matricule 46045</b> (St julien bse), INSPECTEUR DGDDI	1500	10000	30000
<b>Matricule 46376</b> (Vallard thonex bureau), INSPECTEUR DGDDI	1500	10000	30000
<b>Matricule 46476</b> (Annecy bsi), CONTRÔLEUR PRINCIPAL DGDDI	1500	10000	30000
<b>Matricule 46664</b> (Ferney voltaire bse), CONTRÔLEUR PRINCIPAL DGDDI	1000	3000	15000
<b>Matricule 50116</b> (Vallard bse), CONTRÔLEUR 1ERE CL DGDDI	1000	3000	15000
<b>Matricule 50144</b> (St julien bardon. bureau), INSPECTEUR REGIONAL DE 3EME CL DGDDI	1000	3000	15000
<b>Matricule 50226</b> (Bellegarde bse), CONTRÔLEUR PRINCIPAL DGDDI	1000	3000	15000
<b>Matricule 50300</b> (Vallard bse), CONTRÔLEUR PRINCIPAL DGDDI	1500	10000	30000
<b>Matricule 50326</b> (Annecy bureau), CONTRÔLEUR PRINCIPAL DGDDI	1000	3000	15000
<b>Matricule 50424</b> (Vallard bse), CONTRÔLEUR PRINCIPAL DGDDI	1500	10000	30000
<b>Matricule 50762</b> (Bellegarde bse), CONTRÔLEUR PRINCIPAL DGDDI	1000	3000	15000
<b>Matricule 51036</b> (Thonon bse), CONTRÔLEUR PRINCIPAL DGDDI	1500	10000	30000
<b>Matricule 51038</b> (Vallard thonex bureau), CONTRÔLEUR PRINCIPAL DGDDI	1000	3000	15000
<b>Matricule 51072</b> (Annecy bsi), INSPECTEUR DGDDI	1500	10000	30000
<b>Matricule 51382</b> (Ferney voltaire bse), CONTRÔLEUR 1ERE CL DGDDI	1000	3000	15000
<b>Matricule 51594</b> (Bellegarde bse), INSPECTEUR DGDDI	1500	10000	30000
<b>Matricule 51638</b> (Vallard bse), INSPECTEUR REGIONAL DE 3EME CL DGDDI	1500	10000	30000
<b>Matricule 51750</b> (St julien bse), CONTRÔLEUR 1ERE CL DGDDI	1000	3000	15000
<b>Matricule 51960</b> (St julien bardon. bureau), INSPECTEUR DGDDI	1000	3000	15000
<b>Matricule 51964</b> (Vallard thonex bureau), CONTRÔLEUR PRINCIPAL DGDDI	1000	3000	15000
<b>Matricule 52142</b> (Ferney voltaire bse), CONTRÔLEUR 1ERE CL DGDDI	1000	3000	15000
<b>Matricule 52274</b> (Annecy bsi), CONTRÔLEUR 2E CL DGDDI	1000	3000	15000
<b>Matricule 52348</b> (Ferney voltaire bureau), CONTRÔLEUR 1ERE CL DGDDI	1000	3000	15000
<b>Matricule 52468</b> (Annecy bsi), Agent de constatation ppal 2ème classe DGDDI	1000	3000	15000
<b>Matricule 52539</b> (Ain div.), DIRECTEUR DES SERVICES DOUANIERS 2ECL	2000	20000	60000
<b>Matricule 52606</b> (Bourg en bresse bsi), Agent de constatation ppal 1ère classe DGDDI	1000	3000	15000
<b>Matricule 52610</b> (St julien bsi), CONTRÔLEUR 1ERE CL DGDDI	1000	3000	15000
<b>Matricule 52722</b> (Bellegarde bse), CONTRÔLEUR PRINCIPAL DGDDI	1000	3000	15000
<b>Matricule 52754</b> (Ferney voltaire bse), CONTRÔLEUR PRINCIPAL DGDDI	1000	3000	15000
<b>Matricule 52840</b> (Bellegarde bse), CONTRÔLEUR 1ERE CL DGDDI	1000	3000	15000

<b>Matricule 52986</b> (Bellegarde bse), Agent de constatation ppal 1ère classe DGDDI	1000	3000	15000
<b>Matricule 53024</b> (Annecy bsi), CONTRÔLEUR 1ERE CL DGDDI	1000	3000	15000
<b>Matricule 53056</b> (Ferney voltaire bse), CONTRÔLEUR PRINCIPAL DGDDI	1000	3000	15000
<b>Matricule 53198</b> (St julien bardon. bureau), CONTRÔLEUR PRINCIPAL DGDDI	1000	3000	15000
<b>Matricule 53294</b> (Bourg en bresse bsi), CONTRÔLEUR PRINCIPAL DGDDI	1500	10000	30000
<b>Matricule 53360</b> (Vallard bse), Agent de constatation ppal 2ème classe DGDDI	1000	3000	15000
<b>Matricule 53414</b> (Annemasse bsi), CONTRÔLEUR PRINCIPAL DGDDI	1000	3000	15000
<b>Matricule 53592</b> (Annecy bureau), CONTRÔLEUR PRINCIPAL DGDDI	1000	3000	15000
<b>Matricule 53757</b> (Bourg en bresse bsi), INSPECTEUR REGIONAL DE 3EME CL DGDDI	1500	10000	30000
<b>Matricule 53772</b> (St julien bsi), CONTRÔLEUR 1ERE CL DGDDI	1000	3000	15000
<b>Matricule 53910</b> (St julien bsi), Agent de constatation ppal 2ème classe DGDDI	1000	3000	15000
<b>Matricule 53988</b> (St julien bse), Agent de constatation ppal 2ème classe DGDDI	1000	3000	15000
<b>Matricule 54201</b> (Leman SRE), INSPECTEUR REGIONAL DE 3EME CL DGDDI	1000	3000	15000
<b>Matricule 54210</b> (St julien bsi), CONTRÔLEUR PRINCIPAL DGDDI	1500	10000	30000
<b>Matricule 54247</b> (St julien div.), DIRECTEUR DES SERVICES DOUANIERS 2ECL	2000	20000	60000
<b>Matricule 54270</b> (St julien bse), CONTRÔLEUR PRINCIPAL DGDDI	1000	3000	15000
<b>Matricule 54274</b> (Annecy bureau), CONTRÔLEUR 1ERE CL DGDDI	1000	3000	15000
<b>Matricule 54420</b> (St julien bardon. bureau), CONTRÔLEUR 2E CL DGDDI	1000	3000	15000
<b>Matricule 54636</b> (St julien bsi), Agent de constatation ppal 1ère classe DGDDI	1000	3000	15000
<b>Matricule 54684</b> (Vallard thonex bureau), Agent de constatation ppal 1ère classe DGDDI	1000	3000	15000
<b>Matricule 54852</b> (Thonon bse), CONTRÔLEUR 1ERE CL DGDDI	1000	3000	15000
<b>Matricule 54954</b> (Ferney voltaire bse), CONTRÔLEUR 1ERE CL DGDDI	1000	3000	15000
<b>Matricule 55056</b> (Bourg en bresse bsi), Agent de constatation ppal 2ème classe DGDDI	1000	3000	15000
<b>Matricule 55062</b> (St julien bse), Agent de constatation ppal 2ème classe DGDDI	1000	3000	15000
<b>Matricule 55070</b> (St julien bsi), Agent de constatation ppal 2ème classe DGDDI	1000	3000	15000
<b>Matricule 55312</b> (Ferney voltaire bse), CONTRÔLEUR 2E CL DGDDI	1000	3000	15000
<b>Matricule 55452</b> (St julien bse), Agent de constatation ppal 2ème classe DGDDI	1000	3000	15000

<b>Matricule 55534</b> (Annecy bsi), Agent de constatation ppal 2ème classe DGDDI	1000	3000	15000
<b>Matricule 55722</b> (Ferney voltaire bse), Agent de constatation ppal 2ème classe DGDDI	1000	3000	15000
<b>Matricule 55794</b> (Vallard bse), Agent de constatation ppal 1ère classe DGDDI	1000	3000	15000
<b>Matricule 55810</b> (Bourg en bresse bsi), CONTRÔLEUR PRINCIPAL DGDDI	1500	10000	30000
<b>Matricule 55817</b> (Ain div.), INSPECTEUR DGDDI	2000	20000	60000
<b>Matricule 55820</b> (Vallard bse), CONTRÔLEUR 2E CL DGDDI	1000	3000	15000
<b>Matricule 55844</b> (St julien bse), CONTRÔLEUR PRINCIPAL DGDDI	1500	10000	30000
<b>Matricule 55936</b> (Vallard thonex bureau), CONTRÔLEUR PRINCIPAL DGDDI	1000	3000	15000
<b>Matricule 55982</b> (Annecy bsi), CONTRÔLEUR PRINCIPAL DGDDI	1500	10000	30000
<b>Matricule 56084</b> (St julien bse), Agent de constatation ppal 2ème classe DGDDI	1000	3000	15000
<b>Matricule 56146</b> (Leman SRE), INSPECTEUR DGDDI	1000	3000	15000
<b>Matricule 56164</b> (St julien bse), CONTRÔLEUR PRINCIPAL DGDDI	1500	10000	30000
<b>Matricule 56187</b> (Bourg en bresse bsi), CONTRÔLEUR PRINCIPAL DGDDI	1000	3000	15000
<b>Matricule 56318</b> (Annecy bsi), Agent de constatation ppal 2ème classe DGDDI	1000	3000	15000
<b>Matricule 56324</b> (Vallard bse), CONTRÔLEUR PRINCIPAL DGDDI	1000	3000	15000
<b>Matricule 56396</b> (St julien bse), CONTRÔLEUR 2E CL DGDDI	1000	3000	15000
<b>Matricule 56409</b> (Bourg en bresse bsi), CONTRÔLEUR 1ERE CL DGDDI	1000	3000	15000
<b>Matricule 56410</b> (Bourg en bresse bsi), Agent de constatation ppal 1ère classe DGDDI	1000	3000	15000
<b>Matricule 56488</b> (Annecy bsi), CONTRÔLEUR PRINCIPAL DGDDI	1000	3000	15000
<b>Matricule 56668</b> (Bellegarde bse), CONTRÔLEUR PRINCIPAL DGDDI	1000	3000	15000
<b>Matricule 56682</b> (Ferney voltaire bse), Agent de constatation ppal 2ème classe DGDDI	1000	3000	15000
<b>Matricule 56726</b> (Ferney voltaire bse), Agent de constatation ppal 2ème classe DGDDI	1000	3000	15000
<b>Matricule 56746</b> (Ferney voltaire bse), CONTRÔLEUR 1ERE CL DGDDI	1000	3000	15000
<b>Matricule 56784</b> (Vallard bse), Agent de constatation ppal 2ème classe DGDDI	1000	3000	15000
<b>Matricule 56826</b> (St julien bsi), CONTRÔLEUR 2E CL DGDDI	1000	3000	15000
<b>Matricule 56871</b> (Vallard bse), Agent de constatation ppal 1ère classe DGDDI	1000	3000	15000
<b>Matricule 56878</b> (Vallard bse), CONTRÔLEUR 2E CL DGDDI	1000	3000	15000
<b>Matricule 57080</b> (Ferney voltaire bse), Agent de constatation ppal 2ème classe DGDDI	1000	3000	15000
<b>Matricule 57471</b> (St julien bardon. bureau), CONTRÔLEUR 1ERE CL DGDDI	1000	3000	15000

<b>Matricule 57498</b> (St julien bse), Agent de constatation ppal 2ème classe DGDDI	1000	3000	15000
<b>Matricule 57519</b> (Vallard thonex bureau), CONTRÔLEUR 1ERE CL DGDDI	1000	3000	15000
<b>Matricule 57656</b> (Bourg en bresse bsi), CONTRÔLEUR 1ERE CL DGDDI	1000	3000	15000
<b>Matricule 57742</b> (Thonon bse), CONTRÔLEUR 2E CL DGDDI	1000	3000	15000
<b>Matricule 57762</b> (Annecy bureau), Agent de constatation ppal 2ème classe DGDDI	1000	3000	15000
<b>Matricule 57766</b> (St julien bsi), CONTRÔLEUR 2E CL DGDDI	1000	3000	15000
<b>Matricule 57814</b> (Vallard bse), Agent de constatation ppal 2ème classe DGDDI	1000	3000	15000
<b>Matricule 57872</b> (Annecy bsi), Agent de constatation ppal 2ème classe DGDDI	1000	3000	15000
<b>Matricule 57873</b> (Annecy bureau), CONTRÔLEUR PRINCIPAL DGDDI	1000	3000	15000
<b>Matricule 57874</b> (Annecy bureau), Agent de constatation ppal 2ème classe DGDDI	1000	3000	15000
<b>Matricule 57925</b> (Annecy bureau), CONTRÔLEUR 1ERE CL DGDDI	1000	3000	15000
<b>Matricule 57954</b> (Annecy bsi), Agent de constatation ppal 2ème classe DGDDI	1000	3000	15000
<b>Matricule 58016</b> (Ferney voltaire bse), CONTRÔLEUR 2E CL DGDDI	1000	3000	15000
<b>Matricule 58022</b> (Vallard bse), CONTRÔLEUR 2E CL DGDDI	1000	3000	15000
<b>Matricule 58038</b> (St julien bse), Agent de constatation ppal 2ème classe DGDDI	1000	3000	15000
<b>Matricule 58056</b> (Ferney voltaire bse), Agent de constatation ppal 1ère classe DGDDI	1000	3000	15000
<b>Matricule 58104</b> (Annecy bsi), CONTRÔLEUR 2E CL DGDDI	1000	3000	15000
<b>Matricule 58202</b> (Ferney voltaire bureau), INSPECTEUR DGDDI	1500	10000	30000
<b>Matricule 58447</b> (St julien bardon. bureau), Agent de constatation ppal 2ème classe DGDDI	1000	3000	15000
<b>Matricule 58516</b> (St julien bse), Agent de constatation ppal 2ème classe DGDDI	1000	3000	15000
<b>Matricule 58611</b> (Leman SRE), INSPECTEUR DGDDI	1000	3000	15000
<b>Matricule 58844</b> (St julien bardon. bureau), CONTRÔLEUR PRINCIPAL DGDDI	1000	3000	15000
<b>Matricule 58950</b> (Vallard thonex bureau), CONTRÔLEUR 2E CL DGDDI	1000	3000	15000
<b>Matricule 58973</b> (St julien bardon. bureau), CONTRÔLEUR 2E CL DGDDI	1000	3000	15000
<b>Matricule 58997</b> (Vallard thonex bureau), INSPECTEUR DGDDI	1000	3000	15000
<b>Matricule 59066</b> (St julien bsi), CONTRÔLEUR 1ERE CL DGDDI	1000	3000	15000
<b>Matricule 59095</b> (Leman SRE), INSPECTEUR DGDDI	1000	3000	15000
<b>Matricule 59120</b> (Annecy bsi), Agent de constatation ppal 1ère classe DGDDI	1000	3000	15000
<b>Matricule 59200</b> (St julien bsi), CONTRÔLEUR 1ERE CL DGDDI	1000	3000	15000

<b>Matricule 59315</b> (Ferney voltaire bureau), CONTRÔLEUR 1ERE CL DGDDI	1000	3000	15000
<b>Matricule 59322</b> (Vallard bse), Agent de constatation ppal 2ème classe DGDDI	1000	3000	15000
<b>Matricule 59324</b> (Bellegarde bse), Agent de constatation ppal 2ème classe DGDDI	1000	3000	15000
<b>Matricule 59326</b> (Annecy bsi), CONTRÔLEUR 2E CL DGDDI	1000	3000	15000
<b>Matricule 59336</b> (St julien bse), CONTRÔLEUR 2E CL DGDDI	1000	3000	15000
<b>Matricule 59338</b> (St julien bsi), Agent de constatation ppal 2ème classe DGDDI	1000	3000	15000
<b>Matricule 59504</b> (Vallard thonex bureau), CONTRÔLEUR 2E CL DGDDI	1000	3000	15000
<b>Matricule 59516</b> (St julien bse), CONTRÔLEUR 2E CL DGDDI	1000	3000	15000
<b>Matricule 59788</b> (Bourg en bresse bsi), Agent de constatation ppal 2ème classe DGDDI	1000	3000	15000
<b>Matricule 59868</b> (St julien bsi), Agent de constatation ppal 2ème classe DGDDI	1000	3000	15000
<b>Matricule 59983</b> (Bourg en bresse bsi), CONTRÔLEUR 2E CL DGDDI	1000	3000	15000
<b>Matricule 60134</b> (St julien bsi), CONTRÔLEUR 2E CL DGDDI	1000	3000	15000
<b>Matricule 60150</b> (Ferney voltaire bse), CONTRÔLEUR 2E CL DGDDI	1000	3000	15000
<b>Matricule 60216</b> (St julien bsi), Agent de constatation ppal 2ème classe DGDDI	1000	3000	15000
<b>Matricule 60272</b> (St julien bsi), Agent de constatation ppal 2ème classe DGDDI	1000	3000	15000
<b>Matricule 60402</b> (Bellegarde bse), CONTRÔLEUR 2E CL DGDDI	1000	3000	15000
<b>Matricule 60516</b> (Bourg en bresse bsi), CONTRÔLEUR 2E CL DGDDI	1000	3000	15000
<b>Matricule 60632</b> (St julien bse), CONTRÔLEUR 2E CL DGDDI	1000	3000	15000
<b>Matricule 60708</b> (Bellegarde bse), Agent de constatation ppal 2ème classe DGDDI	1000	3000	15000
<b>Matricule 60736</b> (Annecy bureau), Agent de constatation ppal 2ème classe DGDDI	1000	3000	15000
<b>Matricule 60802</b> (St julien bsi), CONTRÔLEUR 2E CL DGDDI	1000	3000	15000
<b>Matricule 60880</b> (Vallard bse), CONTRÔLEUR 2E CL DGDDI	1000	3000	15000
<b>Matricule 60916</b> (St julien bse), CONTRÔLEUR 2E CL DGDDI	1000	3000	15000
<b>Matricule 60919</b> (Annecy bsi), CONTRÔLEUR 2E CL DGDDI	1000	3000	15000
<b>Matricule 60936</b> (Bourg en bresse bsi), Agent de constatation ppal 2ème classe DGDDI	1000	3000	15000
<b>Matricule 60964</b> (Ferney voltaire bse), CONTRÔLEUR 2E CL DGDDI	1000	3000	15000
<b>Matricule 60978</b> (Ferney voltaire bse), CONTRÔLEUR 2E CL DGDDI	1000	3000	15000
<b>Matricule 61008</b> (Ferney voltaire bse), CONTRÔLEUR 2E CL DGDDI	1000	3000	15000
<b>Matricule 61028</b> (St julien bse), CONTRÔLEUR 2E CL DGDDI	1000	3000	15000

<b>Matricule 61120</b> (Bourg en bresse bsi), Agent de constatation ppal 2ème classe DGDDI	1000	3000	15000
<b>Matricule 61158</b> (St julien bsi), Agent de constatation ppal 2ème classe DGDDI	1000	3000	15000
<b>Matricule 61178</b> (Ferney voltaire bse), Agent de constatation ppal 2ème classe DGDDI	1000	3000	15000
<b>Matricule 61188</b> (Ferney voltaire bse), Agent de constatation ppal 2ème classe DGDDI	1000	3000	15000
<b>Matricule 61192</b> (Vallard bse), CONTRÔLEUR 2E CL DGDDI	1000	3000	15000
<b>Matricule 61324</b> (St julien bsi), CONTRÔLEUR 2E CL DGDDI	1000	3000	15000
<b>Matricule 61340</b> (St julien bse), CONTRÔLEUR 2E CL DGDDI	1000	3000	15000
<b>Matricule 61360</b> (Ferney voltaire bse), Agent de constatation ppal 2ème classe DGDDI	1000	3000	15000
<b>Matricule 61554</b> (Vallard bse), Agent de constatation ppal 2ème classe DGDDI	1000	3000	15000
<b>Matricule 61664</b> (Ferney voltaire bse), Agent de constatation ppal 2ème classe DGDDI	1000	3000	15000
<b>Matricule 61710</b> (Vallard bse), Agent de constatation ppal 2ème classe DGDDI	1000	3000	15000
<b>Matricule 61794</b> (Bellegarde bse), Agent de constatation ppal 2ème classe DGDDI	1000	3000	15000
<b>Matricule 61972</b> (St julien bse), Agent de constatation ppal 2ème classe DGDDI	1000	3000	15000
<b>Matricule 61980</b> (Annecy bsi), Agent de constatation ppal 2ème classe DGDDI	1000	3000	15000
<b>Matricule 62038</b> (St julien bse), Agent de constatation ppal 2ème classe DGDDI	1000	3000	15000
<b>Matricule 62040</b> (Bourg en bresse bsi), Agent de constatation ppal 2ème classe DGDDI	1000	3000	15000
<b>Matricule 62058</b> (Vallard bse), Agent de constatation ppal 2ème classe DGDDI	1000	3000	15000
<b>Matricule 62060</b> (Annecy bsi), Agent de constatation ppal 2ème classe DGDDI	1000	3000	15000
<b>Matricule 62076</b> (Vallard bse), Agent de constatation ppal 2ème classe DGDDI	1000	3000	15000
<b>Matricule 62082</b> (Bellegarde bse), Agent de constatation ppal 2ème classe DGDDI	1000	3000	15000
<b>Matricule 62092</b> (St julien bsi), Agent de constatation ppal 2ème classe DGDDI	1000	3000	15000
<b>Matricule 62102</b> (Vallard bse), Agent de constatation ppal 2ème classe DGDDI	1000	3000	15000
<b>Matricule 62154</b> (Vallard bse), Agent de constatation ppal 2ème classe DGDDI	1000	3000	15000
<b>Matricule 62226</b> (St julien bse), Agent de constatation ppal 2ème classe DGDDI	1000	3000	15000
<b>Matricule 62228</b> (Ferney voltaire bse), Agent de constatation ppal 2ème classe DGDDI	1000	3000	15000
<b>Matricule 62234</b> (Bellegarde bse), Agent de constatation ppal 2ème classe DGDDI	1000	3000	15000



<b>Matricule 62280</b> (Bellegarde bse), Agent de constatation ppal 2ème classe DGDDI	1000	3000	15000
<b>Matricule 62298</b> (St julien bse), Agent de constatation ppal 2ème classe DGDDI	1000	3000	15000
<b>Matricule 62318</b> (Bellegarde bse), Agent de constatation ppal 2ème classe DGDDI	1000	3000	15000
<b>Matricule 62326</b> (Bellegarde bse), Agent de constatation ppal 2ème classe DGDDI	1000	3000	15000
<b>Matricule 62332</b> (St julien bse), Agent de constatation ppal 2ème classe DGDDI	1000	3000	15000
<b>Matricule 62342</b> (Thonon bse), CONTRÔLEUR 2E CL DGDDI	1000	3000	15000
<b>Matricule 62352</b> (Ferney voltaire bse), Agent de constatation ppal 2ème classe DGDDI	1000	3000	15000
<b>Matricule 62358</b> (Ferney voltaire bse), Agent de constatation ppal 2ème classe DGDDI	1000	3000	15000
<b>Matricule 62360</b> (Ferney voltaire bse), Agent de constatation ppal 2ème classe DGDDI	1000	3000	15000
<b>Matricule 62364</b> (St julien bsi), Agent de constatation ppal 2ème classe DGDDI	1000	3000	15000
<b>Matricule 62384</b> (Ferney voltaire bse), Agent de constatation ppal 2ème classe DGDDI	1000	3000	15000
<b>Matricule 62418</b> (St julien bse), Agent de constatation ppal 2ème classe DGDDI	1000	3000	15000
<b>Matricule 62448</b> (Ferney voltaire bse), Agent de constatation ppal 2ème classe DGDDI	1000	3000	15000
<b>Matricule 62464</b> (St julien bse), Agent de constatation ppal 2ème classe DGDDI	1000	3000	15000
<b>Matricule 62494</b> (St julien bsi), Agent de constatation ppal 2ème classe DGDDI	1000	3000	15000
<b>Matricule 62534</b> (St julien bse), Agent de constatation ppal 2ème classe DGDDI	1000	3000	15000
<b>Matricule 62536</b> (Bellegarde bse), Agent de constatation ppal 2ème classe DGDDI	1000	3000	15000
<b>Matricule 62566</b> (Vallard bse), Agent de constatation ppal 2ème classe DGDDI	1000	3000	15000
<b>Matricule 62578</b> (St julien bse), Agent de constatation ppal 2ème classe DGDDI	1000	3000	15000
<b>Matricule 62582</b> (Bourg en bresse bsi), Agent de constatation ppal 2ème classe DGDDI	1000	3000	15000
<b>Matricule 62634</b> (Vallard bse), Agent de constatation ppal 2ème classe DGDDI	1000	3000	15000
<b>Matricule 62656</b> (Annecy bsi), Agent de constatation ppal 2ème classe DGDDI	1000	3000	15000
<b>Matricule 62690</b> (Vallard bse), Agent de constatation ppal 2ème classe DGDDI	1000	3000	15000
<b>Matricule 62706</b> (Ferney voltaire bse), Agent de constatation ppal 2ème classe DGDDI	1000	3000	15000
<b>Matricule 62806</b> (St julien bse), Agent de constatation ppal 2ème classe DGDDI	1000	3000	15000

<b>Matricule 62808</b> (Annecy bsi), Agent de constatation ppal 2ème classe DGDDI	1000	3000	15000
<b>Matricule 62812</b> (Annecy bsi), Agent de constatation ppal 2ème classe DGDDI	1000	3000	15000
<b>Matricule 62826</b> (St julien bsi), Agent de constatation ppal 2ème classe DGDDI	1000	3000	15000
<b>Matricule 62854</b> (Bourg en bresse bsi), Agent de constatation ppal 2ème classe DGDDI	1000	3000	15000
<b>Matricule 62864</b> (St julien bse), Agent de constatation ppal 2ème classe DGDDI	1000	3000	15000
<b>Matricule 62882</b> (St julien bse), Agent de constatation ppal 2ème classe DGDDI	1000	3000	15000
<b>Matricule 62942</b> (Ferney voltaire bse), CONTRÔLEUR 2E CL DGDDI	1000	3000	15000
<b>Matricule 62960</b> (Ferney voltaire bse), CONTRÔLEUR 2E CL DGDDI	1000	3000	15000
<b>Matricule 63040</b> (Ferney voltaire bse), CONTRÔLEUR 2E CL DGDDI	1000	3000	15000
<b>Matricule 63082</b> (Vallard bse), CONTRÔLEUR 2E CL DGDDI	1000	3000	15000
<b>Matricule 63170</b> (Vallard bse), CONTRÔLEUR 2E CL DGDDI	1000	3000	15000
<b>Matricule 63242</b> (St julien bse), CONTRÔLEUR 2E CL DGDDI	1000	3000	15000
<b>Matricule 63384</b> (St julien bse), Agent de constatation ppal 2ème classe DGDDI	1000	3000	15000
<b>Matricule 63406</b> (St julien bse), Agent de constatation ppal 2ème classe DGDDI	1000	3000	15000
<b>Matricule 63420</b> (St julien bse), Agent de constatation ppal 2ème classe DGDDI	1000	3000	15000
<b>Matricule 63468</b> (Annecy bsi), CONTRÔLEUR 2E CL DGDDI	1000	3000	15000
<b>Matricule 63518</b> (Bourg en bresse bsi), CONTRÔLEUR 2E CL DGDDI	1000	3000	15000
<b>Matricule 63550</b> (St julien bse), Agent de constatation ppal 2ème classe DGDDI	1000	3000	15000
<b>Matricule 63556</b> (Ferney voltaire bse), Agent de constatation ppal 2ème classe DGDDI	1000	3000	15000
<b>Matricule 63602</b> (St julien bse), Agent de constatation ppal 2ème classe DGDDI	1000	3000	15000
<b>Matricule 63604</b> (Ferney voltaire bse), Agent de constatation ppal 2ème classe DGDDI	1000	3000	15000
<b>Matricule 63652</b> (Ferney voltaire bse), Agent de constatation ppal 2ème classe DGDDI	1000	3000	15000
<b>Matricule 63654</b> (Ferney voltaire bse), Agent de constatation ppal 2ème classe DGDDI	1000	3000	15000
<b>Matricule 63664</b> (St julien bse), Agent de constatation ppal 2ème classe DGDDI	1000	3000	15000
<b>Matricule 63676</b> (St julien bse), Agent de constatation ppal 2ème classe DGDDI	1000	3000	15000
<b>Matricule 63686</b> (Ferney voltaire bse), CONTRÔLEUR 2E CL DGDDI	1000	3000	15000
<b>Matricule 63688</b> (Ferney voltaire bse), Agent de constatation ppal 2ème classe DGDDI	1000	3000	15000

<b>Matricule 63696</b> (Ferney voltaire bse), Agent de constatation ppal 2ème classe DGDDI	1000	3000	15000
<b>Matricule 63712</b> (St julien bse), Agent de constatation ppal 2ème classe DGDDI	1000	3000	15000
<b>Matricule 63724</b> (Bourg en bresse bsi), Agent de constatation ppal 2ème classe DGDDI	1000	3000	15000
<b>Matricule 63734</b> (Ferney voltaire bse), Agent de constatation ppal 2ème classe DGDDI	1000	3000	15000
<b>Matricule 63772</b> (Ferney voltaire bse), Agent de constatation ppal 2ème classe DGDDI	1000	3000	15000
<b>Matricule 63778</b> (Ferney voltaire bse), CONTRÔLEUR 2E CL DGDDI	1000	3000	15000
<b>Matricule 63780</b> (St julien bse), Agent de constatation ppal 2ème classe DGDDI	1000	3000	15000
<b>Matricule 63788</b> (Ferney voltaire bse), Agent de constatation ppal 2ème classe DGDDI	1000	3000	15000
<b>Matricule 63870</b> (Ferney voltaire bse), Agent de constatation ppal 2ème classe DGDDI	1000	3000	15000
<b>Matricule 63912</b> (Ferney voltaire bse), Agent de constatation ppal 2ème classe DGDDI	1000	3000	15000
<b>Matricule 63958</b> (St julien bse), Agent de constatation ppal 2ème classe DGDDI	1000	3000	15000
<b>Matricule 64004</b> (Bourg en bresse bsi), Agent de constatation ppal 2ème classe DGDDI	1000	3000	15000
<b>Matricule 64042</b> (Ferney voltaire bse), Agent de constatation ppal 2ème classe DGDDI	1000	3000	15000
<b>Matricule 64142</b> (Ferney voltaire bse), Agent de constatation ppal 2ème classe DGDDI	1000	3000	15000
<b>Matricule 64162</b> (Thonon bse), Agent de constatation ppal 2ème classe DGDDI	1000	3000	15000
<b>Matricule 64224</b> (Thonon bse), Agent de constatation ppal 2ème classe DGDDI	1000	3000	15000
<b>Matricule 64256</b> (St julien bse), Agent de constatation ppal 2ème classe DGDDI	1000	3000	15000
<b>Matricule 64276</b> (Ferney voltaire bse), Agent de constatation ppal 2ème classe DGDDI	1000	3000	15000
<b>Matricule 64342</b> (St julien bsi), CONTRÔLEUR 2E CL DGDDI	1000	3000	15000
<b>Matricule 64348</b> (Vallard bse), CONTRÔLEUR 2E CL DGDDI	1000	3000	15000
<b>Matricule 64362</b> (Vallard bse), CONTRÔLEUR 2E CL DGDDI	1000	3000	15000
<b>Matricule 64374</b> (Vallard bse), CONTRÔLEUR 2E CL DGDDI	1000	3000	15000
<b>Matricule 64376</b> (Ferney voltaire bse), CONTRÔLEUR 2E CL DGDDI	1000	3000	15000
<b>Matricule 64380</b> (St julien bse), CONTRÔLEUR 2E CL DGDDI	1000	3000	15000
<b>Matricule 64386</b> (St julien bse), CONTRÔLEUR 2E CL DGDDI	1000	3000	15000
<b>Matricule 64416</b> (Annecy bsi), CONTRÔLEUR 2E CL DGDDI	1000	3000	15000
<b>Matricule 64428</b> (St julien bsi), CONTRÔLEUR 2E CL DGDDI	1000	3000	15000
<b>Matricule 64438</b> (St julien bsi), CONTRÔLEUR 2E CL DGDDI	1000	3000	15000
<b>Matricule 64474</b> (St julien bse), CONTRÔLEUR 2E CL DGDDI	1000	3000	15000

<b>Matricule 64476</b> (Vallard bse), CONTRÔLEUR 2E CL DGDDI	1000	3000	15000
<b>Matricule 64484</b> (Annecy bsi), CONTRÔLEUR 2E CL DGDDI	1000	3000	15000
<b>Matricule 64508</b> (Ferney voltaire bse), CONTRÔLEUR 2E CL DGDDI	1000	3000	15000
<b>Matricule 64540</b> (Ferney voltaire bse), CONTRÔLEUR 2E CL DGDDI	1000	3000	15000
<b>Matricule 64542</b> (St julien bse), CONTRÔLEUR 2E CL DGDDI	1000	3000	15000
<b>Matricule 64564</b> (St julien bsi), CONTRÔLEUR 2E CL DGDDI	1000	3000	15000
<b>Matricule 64570</b> (St julien bse), CONTRÔLEUR 2E CL DGDDI	1000	3000	15000
<b>Matricule 64578</b> (St julien bse), CONTRÔLEUR 2E CL DGDDI	1000	3000	15000
<b>Matricule 64606</b> (Ferney voltaire bse), CONTRÔLEUR 2E CL DGDDI	1000	3000	15000
<b>Matricule 64614</b> (Vallard bse), CONTRÔLEUR 2E CL DGDDI	1000	3000	15000
<b>Matricule 64626</b> (St julien bse), CONTRÔLEUR 2E CL DGDDI	1000	3000	15000
<b>Matricule 64636</b> (St julien bse), CONTRÔLEUR 2E CL DGDDI	1000	3000	15000

Version anonymisée de l'Annexe V à la décision n° 2018/4 du 5 juin 2018 du directeur régional *GALY Hugues-Lionel*

Liste anonymisée des agents des douanes recevant délégation de signature

La présente version anonymisée de l'annexe V reproduit la liste des agents qui bénéficient d'une délégation de signature, dans un ordre différent de celui de la version non anonymisée de ladite annexe. Aucune correspondance entre une identité réelle d'un agent des douanes et son équivalent sous une forme anonymisée, n'est possible.

ATTENTION : toute révélation des nom, prénom du bénéficiaire d'une autorisation d'anonymisation est punie de cinq ans d'emprisonnement et de 75 000 euros d'amende (article 15-4 du code de procédure pénale)

**En contravention douanière : transaction « 420 D », « 420 », « 421 »**

Montant de l'amende : *Montant de l'amende n'excède pas*

Montant droits et taxes : *Montant des droits et taxes compromis n'excède pas*

Valeur des marchandises : *Montant de la valeur des marchandises de fraude n'excède pas*

Numéro de commission d'emploi, service ou unité d'affectation et grade	Montant de l'amende	Montant droits et taxes	Valeur des marchandises
--	---------------------	-------------------------	-------------------------

*L'anonymisation n'étant pas applicable en matière de contravention douanière, aucune information n'est disponible pour cette annexe*

Version anonymisée de l'Annexe VI à la décision n° 2018/4 du 5 juin 2018 du directeur régional *GALY Hugues-Lionel*

Liste anonymisée des agents des douanes recevant délégation de signature

La présente version anonymisée de l'annexe VI reproduit la liste des agents qui bénéficient d'une délégation de signature, dans un ordre différent de celui de la version non anonymisée de ladite annexe. Aucune correspondance entre une identité réelle d'un agent des douanes et son équivalent sous une forme anonymisée, n'est possible.

ATTENTION : toute révélation des nom, prénom du bénéficiaire d'une autorisation d'anonymisation est punie de cinq ans d'emprisonnement et de 75 000 euros d'amende (article 15-4 du code de procédure pénale)

**En matière de manquement à l'obligation déclarative : transaction « 420 D », « 420 », « 421 »**

Chèques, effets de commerce... : *Affaires portant sur des chèques de tous types, lettres de crédit et autres effets de commerce dont le montant n'excède pas*

Montant des billets, pièces... : *Affaires portant sur des billets de banque et des pièces de monnaie, des valeurs mobilières et autres titres négociables au porteur dont le montant n'excède pas*

Numéro de commission d'emploi, service ou unité d'affectation et grade	Chèques, effets de commerce...	Montant des billets, pièces...
--	--------------------------------	--------------------------------

*L'anonymisation n'étant pas applicable en matière de manquement à l'obligation déclarative, aucune information n'est disponible pour cette annexe*

Version anonymisée de l'Annexe VII à la décision n° 2018/4 du 5 juin 2018 du directeur régional *GALY Hugues-Lionel*

Liste anonymisée des agents des douanes recevant délégation de signature

La présente version anonymisée de l'annexe VII reproduit la liste des agents qui bénéficient d'une délégation de signature, dans un ordre différent de celui de la version non anonymisée de ladite annexe. Aucune correspondance entre une identité réelle d'un agent des douanes et son équivalent sous une forme anonymisée, n'est possible.

ATTENTION : toute révélation des nom, prénom du bénéficiaire d'une autorisation d'anonymisation est punie de cinq ans d'emprisonnement et de 75 000 euros d'amende (article 15-4 du code de procédure pénale)

**En délit douanier : transaction simplifiée « 406 »**

Montant de l'amende : *Montant de l'amende n'excède pas*

Montant droits et taxes : *Montant des droits et taxes compromis n'excède pas*

Valeur des marchandises : *Montant de la valeur des marchandises de fraude n'excède pas*

Numéro de commission d'emploi, service ou unité d'affectation et grade	Montant de l'amende	Montant droits et taxes	Valeur des marchandises
<b>Matricule 18048</b> (Ferney voltaire bse), Agent de constatation ppal 1ère classe DGDDI	500	1500	7500
<b>Matricule 35236</b> (Bourg en bresse bsi), CONTRÔLEUR 2E CL DGDDI	500	1500	7500
<b>Matricule 36404</b> (Bourg en bresse bsi), Agent de constatation ppal 1ère classe DGDDI	500	1500	7500
<b>Matricule 36654</b> (Bellegarde bse), Agent de constatation ppal 1ère classe DGDDI	500	1500	7500
<b>Matricule 37042</b> (Bellegarde bse), CONTRÔLEUR PRINCIPAL DGDDI	500	1500	7500
<b>Matricule 38010</b> (Thonon bse), Agent de constatation ppal 1ère classe DGDDI	500	1500	7500
<b>Matricule 38134</b> (Thonon bse), Agent de constatation ppal 1ère classe DGDDI	500	1500	7500
<b>Matricule 38896</b> (Ferney voltaire bse), Agent de constatation ppal 1ère classe DGDDI	500	1500	7500
<b>Matricule 38942</b> (Ferney voltaire bse), CONTRÔLEUR PRINCIPAL DGDDI	500	1500	7500
<b>Matricule 39124</b> (St julien bse), CONTRÔLEUR PRINCIPAL DGDDI	500	1500	7500
<b>Matricule 39578</b> (Bellegarde bse), Agent de constatation ppal 1ère classe DGDDI	500	1500	7500
<b>Matricule 40124</b> (Thonon bse), CONTRÔLEUR PRINCIPAL DGDDI	500	1500	7500
<b>Matricule 40204</b> (Ferney voltaire bse), Agent de constatation ppal 1ère classe DGDDI	500	1500	7500
<b>Matricule 40276</b> (Thonon bse), CONTRÔLEUR PRINCIPAL DGDDI	500	1500	7500
<b>Matricule 40524</b> (Bellegarde bse), Agent de constatation ppal 1ère classe DGDDI	500	1500	7500
<b>Matricule 40639</b> (Vallard bse), Agent de constatation ppal 1ère classe DGDDI	500	1500	7500
<b>Matricule 40688</b> (St julien bse), CONTRÔLEUR PRINCIPAL DGDDI	500	1500	7500
<b>Matricule 40700</b> (Ferney voltaire bse), Agent de constatation ppal 1ère classe DGDDI	500	1500	7500

<b>Matricule 40884</b> (Vallard bse), Agent de constatation ppal 1ère classe DGDDI	500	1500	7500
<b>Matricule 40890</b> (Bellegarde bse), CONTRÔLEUR PRINCIPAL DGDDI	500	1500	7500
<b>Matricule 40908</b> (Thonon bse), Agent de constatation ppal 1ère classe DGDDI	500	1500	7500
<b>Matricule 41026</b> (Vallard bse), Agent de constatation ppal 1ère classe DGDDI	500	1500	7500
<b>Matricule 41058</b> (St julien bse), Agent de constatation ppal 1ère classe DGDDI	500	1500	7500
<b>Matricule 41150</b> (Bellegarde bse), CONTRÔLEUR PRINCIPAL DGDDI	500	1500	7500
<b>Matricule 41269</b> (Thonon bse), Agent de constatation ppal 1ère classe DGDDI	500	1500	7500
<b>Matricule 41342</b> (St julien bsi), Agent de constatation ppal 1ère classe DGDDI	500	1500	7500
<b>Matricule 41637</b> (Bellegarde bse), Agent de constatation ppal 1ère classe DGDDI	500	1500	7500
<b>Matricule 41684</b> (Vallard bse), Agent de constatation ppal 1ère classe DGDDI	500	1500	7500
<b>Matricule 41720</b> (Ferney voltaire bse), INSPECTEUR REGIONAL DE 3EME CL DGDDI	500	1500	7500
<b>Matricule 41724</b> (Bellegarde bse), Agent de constatation ppal 1ère classe DGDDI	500	1500	7500
<b>Matricule 41775</b> (Thonon bse), Agent de constatation ppal 1ère classe DGDDI	500	1500	7500
<b>Matricule 41834</b> (Ferney voltaire bse), Agent de constatation ppal 1ère classe DGDDI	500	1500	7500
<b>Matricule 42184</b> (Bellegarde bse), Agent de constatation ppal 1ère classe DGDDI	500	1500	7500
<b>Matricule 42250</b> (Thonon bse), INSPECTEUR REGIONAL DE 2EME CL DGDDI	500	1500	7500
<b>Matricule 42320</b> (Bellegarde bse), Agent de constatation ppal 1ère classe DGDDI	500	1500	7500
<b>Matricule 42597</b> (St julien bsi), Agent de constatation ppal 1ère classe DGDDI	500	1500	7500
<b>Matricule 42804</b> (Vallard bse), CONTRÔLEUR 2E CL DGDDI	500	1500	7500
<b>Matricule 42854</b> (St julien bse), INSPECTEUR REGIONAL DE 2EME CL DGDDI	500	1500	7500
<b>Matricule 43452</b> (St julien bsi), Agent de constatation ppal 1ère classe DGDDI	500	1500	7500
<b>Matricule 43622</b> (Thonon bse), Agent de constatation ppal 1ère classe DGDDI	500	1500	7500
<b>Matricule 44240</b> (Ferney voltaire bse), INSPECTEUR DGDDI	500	1500	7500
<b>Matricule 44584</b> (St julien bsi), INSPECTEUR DGDDI	500	1500	7500
<b>Matricule 45044</b> (St julien bsi), CONTRÔLEUR PRINCIPAL DGDDI	500	1500	7500
<b>Matricule 45579</b> (Vallard bse), CONTRÔLEUR PRINCIPAL DGDDI	500	1500	7500
<b>Matricule 45660</b> (Thonon bse), Agent de constatation ppal 1ère classe DGDDI	500	1500	7500



<b>Matricule 45938</b> (St Julien bse), CONTRÔLEUR PRINCIPAL DGDDI	500	1500	7500
<b>Matricule 46045</b> (St Julien bse), INSPECTEUR DGDDI	500	1500	7500
<b>Matricule 46476</b> (Annecy bsi), CONTRÔLEUR PRINCIPAL DGDDI	500	1500	7500
<b>Matricule 46664</b> (Ferney voltaire bse), CONTRÔLEUR PRINCIPAL DGDDI	500	1500	7500
<b>Matricule 50116</b> (Vallard bse), CONTRÔLEUR 1ERE CL DGDDI	500	1500	7500
<b>Matricule 50226</b> (Bellegarde bse), CONTRÔLEUR PRINCIPAL DGDDI	500	1500	7500
<b>Matricule 50300</b> (Vallard bse), CONTRÔLEUR PRINCIPAL DGDDI	500	1500	7500
<b>Matricule 50424</b> (Vallard bse), CONTRÔLEUR PRINCIPAL DGDDI	500	1500	7500
<b>Matricule 50762</b> (Bellegarde bse), CONTRÔLEUR PRINCIPAL DGDDI	500	1500	7500
<b>Matricule 51036</b> (Thonon bse), CONTRÔLEUR PRINCIPAL DGDDI	500	1500	7500
<b>Matricule 51072</b> (Annecy bsi), INSPECTEUR DGDDI	500	1500	7500
<b>Matricule 51382</b> (Ferney voltaire bse), CONTRÔLEUR 1ERE CL DGDDI	500	1500	7500
<b>Matricule 51594</b> (Bellegarde bse), INSPECTEUR DGDDI	500	1500	7500
<b>Matricule 51638</b> (Vallard bse), INSPECTEUR REGIONAL DE 3EME CL DGDDI	500	1500	7500
<b>Matricule 51750</b> (St Julien bse), CONTRÔLEUR 1ERE CL DGDDI	500	1500	7500
<b>Matricule 52142</b> (Ferney voltaire bse), CONTRÔLEUR 1ERE CL DGDDI	500	1500	7500
<b>Matricule 52274</b> (Annecy bsi), CONTRÔLEUR 2E CL DGDDI	500	1500	7500
<b>Matricule 52468</b> (Annecy bsi), Agent de constatation ppal 2ème classe DGDDI	500	1500	7500
<b>Matricule 52606</b> (Bourg en bresse bsi), Agent de constatation ppal 1ère classe DGDDI	500	1500	7500
<b>Matricule 52610</b> (St Julien bsi), CONTRÔLEUR 1ERE CL DGDDI	500	1500	7500
<b>Matricule 52722</b> (Bellegarde bse), CONTRÔLEUR PRINCIPAL DGDDI	500	1500	7500
<b>Matricule 52754</b> (Ferney voltaire bse), CONTRÔLEUR PRINCIPAL DGDDI	500	1500	7500
<b>Matricule 52840</b> (Bellegarde bse), CONTRÔLEUR 1ERE CL DGDDI	500	1500	7500
<b>Matricule 52986</b> (Bellegarde bse), Agent de constatation ppal 1ère classe DGDDI	500	1500	7500
<b>Matricule 53024</b> (Annecy bsi), CONTRÔLEUR 1ERE CL DGDDI	500	1500	7500
<b>Matricule 53056</b> (Ferney voltaire bse), CONTRÔLEUR PRINCIPAL DGDDI	500	1500	7500
<b>Matricule 53294</b> (Bourg en bresse bsi), CONTRÔLEUR PRINCIPAL DGDDI	500	1500	7500
<b>Matricule 53360</b> (Vallard bse), Agent de constatation ppal 2ème classe DGDDI	500	1500	7500
<b>Matricule 53414</b> (Annemasse bsi), CONTRÔLEUR PRINCIPAL DGDDI	500	1500	7500
<b>Matricule 53757</b> (Bourg en bresse bsi), INSPECTEUR REGIONAL DE 3EME CL DGDDI	500	1500	7500
<b>Matricule 53772</b> (St Julien bsi), CONTRÔLEUR 1ERE CL DGDDI	500	1500	7500

<b>Matricule 53910</b> (St Julien bsi), Agent de constatation ppal 2ème classe DGDDI	500	1500	7500
<b>Matricule 53988</b> (St Julien bse), Agent de constatation ppal 2ème classe DGDDI	500	1500	7500
<b>Matricule 54210</b> (St Julien bsi), CONTRÔLEUR PRINCIPAL DGDDI	500	1500	7500
<b>Matricule 54270</b> (St Julien bse), CONTRÔLEUR PRINCIPAL DGDDI	500	1500	7500
<b>Matricule 54636</b> (St Julien bsi), Agent de constatation ppal 1ère classe DGDDI	500	1500	7500
<b>Matricule 54852</b> (Thonon bse), CONTRÔLEUR 1ERE CL DGDDI	500	1500	7500
<b>Matricule 54954</b> (Ferney voltaire bse), CONTRÔLEUR 1ERE CL DGDDI	500	1500	7500
<b>Matricule 55056</b> (Bourg en bresse bsi), Agent de constatation ppal 2ème classe DGDDI	500	1500	7500
<b>Matricule 55062</b> (St Julien bse), Agent de constatation ppal 2ème classe DGDDI	500	1500	7500
<b>Matricule 55070</b> (St Julien bsi), Agent de constatation ppal 2ème classe DGDDI	500	1500	7500
<b>Matricule 55312</b> (Ferney voltaire bse), CONTRÔLEUR 2E CL DGDDI	500	1500	7500
<b>Matricule 55452</b> (St Julien bse), Agent de constatation ppal 2ème classe DGDDI	500	1500	7500
<b>Matricule 55534</b> (Annecy bsi), Agent de constatation ppal 2ème classe DGDDI	500	1500	7500
<b>Matricule 55722</b> (Ferney voltaire bse), Agent de constatation ppal 2ème classe DGDDI	500	1500	7500
<b>Matricule 55794</b> (Vallard bse), Agent de constatation ppal 1ère classe DGDDI	500	1500	7500
<b>Matricule 55810</b> (Bourg en bresse bsi), CONTRÔLEUR PRINCIPAL DGDDI	500	1500	7500
<b>Matricule 55820</b> (Vallard bse), CONTRÔLEUR 2E CL DGDDI	500	1500	7500
<b>Matricule 55844</b> (St Julien bse), CONTRÔLEUR PRINCIPAL DGDDI	500	1500	7500
<b>Matricule 55982</b> (Annecy bsi), CONTRÔLEUR PRINCIPAL DGDDI	500	1500	7500
<b>Matricule 56084</b> (St Julien bse), Agent de constatation ppal 2ème classe DGDDI	500	1500	7500
<b>Matricule 56164</b> (St Julien bse), CONTRÔLEUR PRINCIPAL DGDDI	500	1500	7500
<b>Matricule 56187</b> (Bourg en bresse bsi), CONTRÔLEUR PRINCIPAL DGDDI	500	1500	7500
<b>Matricule 56318</b> (Annecy bsi), Agent de constatation ppal 2ème classe DGDDI	500	1500	7500
<b>Matricule 56324</b> (Vallard bse), CONTRÔLEUR PRINCIPAL DGDDI	500	1500	7500
<b>Matricule 56396</b> (St Julien bse), CONTRÔLEUR 2E CL DGDDI	500	1500	7500
<b>Matricule 56409</b> (Bourg en bresse bsi), CONTRÔLEUR 1ERE CL DGDDI	500	1500	7500
<b>Matricule 56410</b> (Bourg en bresse bsi), Agent de constatation ppal 1ère classe DGDDI	500	1500	7500
<b>Matricule 56488</b> (Annecy bsi), CONTRÔLEUR PRINCIPAL DGDDI	500	1500	7500
<b>Matricule 56668</b> (Bellegarde bse), CONTRÔLEUR PRINCIPAL DGDDI	500	1500	7500

<b>Matricule 56682</b> (Ferney voltaire bse), Agent de constatation ppal 2ème classe DGDDI	500	1500	7500
<b>Matricule 56726</b> (Ferney voltaire bse), Agent de constatation ppal 2ème classe DGDDI	500	1500	7500
<b>Matricule 56746</b> (Ferney voltaire bse), CONTRÔLEUR 1ERE CL DGDDI	500	1500	7500
<b>Matricule 56784</b> (Vallard bse), Agent de constatation ppal 2ème classe DGDDI	500	1500	7500
<b>Matricule 56826</b> (St julien bsi), CONTRÔLEUR 2E CL DGDDI	500	1500	7500
<b>Matricule 56871</b> (Vallard bse), Agent de constatation ppal 1ère classe DGDDI	500	1500	7500
<b>Matricule 56878</b> (Vallard bse), CONTRÔLEUR 2E CL DGDDI	500	1500	7500
<b>Matricule 57080</b> (Ferney voltaire bse), Agent de constatation ppal 2ème classe DGDDI	500	1500	7500
<b>Matricule 57498</b> (St julien bse), Agent de constatation ppal 2ème classe DGDDI	500	1500	7500
<b>Matricule 57656</b> (Bourg en bresse bsi), CONTRÔLEUR 1ERE CL DGDDI	500	1500	7500
<b>Matricule 57742</b> (Thonon bse), CONTRÔLEUR 2E CL DGDDI	500	1500	7500
<b>Matricule 57766</b> (St julien bsi), CONTRÔLEUR 2E CL DGDDI	500	1500	7500
<b>Matricule 57814</b> (Vallard bse), Agent de constatation ppal 2ème classe DGDDI	500	1500	7500
<b>Matricule 57872</b> (Annecy bsi), Agent de constatation ppal 2ème classe DGDDI	500	1500	7500
<b>Matricule 57954</b> (Annecy bsi), Agent de constatation ppal 2ème classe DGDDI	500	1500	7500
<b>Matricule 58016</b> (Ferney voltaire bse), CONTRÔLEUR 2E CL DGDDI	500	1500	7500
<b>Matricule 58022</b> (Vallard bse), CONTRÔLEUR 2E CL DGDDI	500	1500	7500
<b>Matricule 58038</b> (St julien bse), Agent de constatation ppal 2ème classe DGDDI	500	1500	7500
<b>Matricule 58056</b> (Ferney voltaire bse), Agent de constatation ppal 1ère classe DGDDI	500	1500	7500
<b>Matricule 58104</b> (Annecy bsi), CONTRÔLEUR 2E CL DGDDI	500	1500	7500
<b>Matricule 58516</b> (St julien bse), Agent de constatation ppal 2ème classe DGDDI	500	1500	7500
<b>Matricule 59066</b> (St julien bsi), CONTRÔLEUR 1ERE CL DGDDI	500	1500	7500
<b>Matricule 59120</b> (Annecy bsi), Agent de constatation ppal 1ère classe DGDDI	500	1500	7500
<b>Matricule 59200</b> (St julien bsi), CONTRÔLEUR 1ERE CL DGDDI	500	1500	7500
<b>Matricule 59322</b> (Vallard bse), Agent de constatation ppal 2ème classe DGDDI	500	1500	7500
<b>Matricule 59324</b> (Bellegarde bse), Agent de constatation ppal 2ème classe DGDDI	500	1500	7500
<b>Matricule 59326</b> (Annecy bsi), CONTRÔLEUR 2E CL DGDDI	500	1500	7500
<b>Matricule 59336</b> (St julien bse), CONTRÔLEUR 2E CL DGDDI	500	1500	7500
<b>Matricule 59338</b> (St julien bsi), Agent de constatation ppal 2ème classe DGDDI	500	1500	7500

<b>Matricule 59516</b> (St Julien bse), CONTRÔLEUR 2E CL DGDDI	500	1500	7500
<b>Matricule 59788</b> (Bourg en bresse bsi), Agent de constatation ppal 2ème classe DGDDI	500	1500	7500
<b>Matricule 59868</b> (St Julien bsi), Agent de constatation ppal 2ème classe DGDDI	500	1500	7500
<b>Matricule 59983</b> (Bourg en bresse bsi), CONTRÔLEUR 2E CL DGDDI	500	1500	7500
<b>Matricule 60134</b> (St Julien bsi), CONTRÔLEUR 2E CL DGDDI	500	1500	7500
<b>Matricule 60150</b> (Ferney voltaire bse), CONTRÔLEUR 2E CL DGDDI	500	1500	7500
<b>Matricule 60216</b> (St Julien bsi), Agent de constatation ppal 2ème classe DGDDI	500	1500	7500
<b>Matricule 60272</b> (St Julien bsi), Agent de constatation ppal 2ème classe DGDDI	500	1500	7500
<b>Matricule 60402</b> (Bellegarde bse), CONTRÔLEUR 2E CL DGDDI	500	1500	7500
<b>Matricule 60516</b> (Bourg en bresse bsi), CONTRÔLEUR 2E CL DGDDI	500	1500	7500
<b>Matricule 60632</b> (St Julien bse), CONTRÔLEUR 2E CL DGDDI	500	1500	7500
<b>Matricule 60708</b> (Bellegarde bse), Agent de constatation ppal 2ème classe DGDDI	500	1500	7500
<b>Matricule 60802</b> (St Julien bsi), CONTRÔLEUR 2E CL DGDDI	500	1500	7500
<b>Matricule 60880</b> (Vallard bse), CONTRÔLEUR 2E CL DGDDI	500	1500	7500
<b>Matricule 60916</b> (St Julien bse), CONTRÔLEUR 2E CL DGDDI	500	1500	7500
<b>Matricule 60919</b> (Annecy bsi), CONTRÔLEUR 2E CL DGDDI	500	1500	7500
<b>Matricule 60936</b> (Bourg en bresse bsi), Agent de constatation ppal 2ème classe DGDDI	500	1500	7500
<b>Matricule 60964</b> (Ferney voltaire bse), CONTRÔLEUR 2E CL DGDDI	500	1500	7500
<b>Matricule 60978</b> (Ferney voltaire bse), CONTRÔLEUR 2E CL DGDDI	500	1500	7500
<b>Matricule 61008</b> (Ferney voltaire bse), CONTRÔLEUR 2E CL DGDDI	500	1500	7500
<b>Matricule 61028</b> (St Julien bse), CONTRÔLEUR 2E CL DGDDI	500	1500	7500
<b>Matricule 61120</b> (Bourg en bresse bsi), Agent de constatation ppal 2ème classe DGDDI	500	1500	7500
<b>Matricule 61158</b> (St Julien bsi), Agent de constatation ppal 2ème classe DGDDI	500	1500	7500
<b>Matricule 61178</b> (Ferney voltaire bse), Agent de constatation ppal 2ème classe DGDDI	500	1500	7500
<b>Matricule 61188</b> (Ferney voltaire bse), Agent de constatation ppal 2ème classe DGDDI	500	1500	7500
<b>Matricule 61192</b> (Vallard bse), CONTRÔLEUR 2E CL DGDDI	500	1500	7500
<b>Matricule 61324</b> (St Julien bsi), CONTRÔLEUR 2E CL DGDDI	500	1500	7500
<b>Matricule 61340</b> (St Julien bse), CONTRÔLEUR 2E CL DGDDI	500	1500	7500
<b>Matricule 61360</b> (Ferney voltaire bse), Agent de constatation ppal 2ème classe DGDDI	500	1500	7500
<b>Matricule 61554</b> (Vallard bse), Agent de constatation ppal 2ème classe DGDDI	500	1500	7500

<b>Matricule 61664</b> (Ferney voltaire bse), Agent de constatation ppal 2ème classe DGDDI	500	1500	7500
<b>Matricule 61710</b> (Vallard bse), Agent de constatation ppal 2ème classe DGDDI	500	1500	7500
<b>Matricule 61794</b> (Bellegarde bse), Agent de constatation ppal 2ème classe DGDDI	500	1500	7500
<b>Matricule 61972</b> (St julien bse), Agent de constatation ppal 2ème classe DGDDI	500	1500	7500
<b>Matricule 61980</b> (Annecy bsi), Agent de constatation ppal 2ème classe DGDDI	500	1500	7500
<b>Matricule 62038</b> (St julien bse), Agent de constatation ppal 2ème classe DGDDI	500	1500	7500
<b>Matricule 62040</b> (Bourg en bresse bsi), Agent de constatation ppal 2ème classe DGDDI	500	1500	7500
<b>Matricule 62058</b> (Vallard bse), Agent de constatation ppal 2ème classe DGDDI	500	1500	7500
<b>Matricule 62060</b> (Annecy bsi), Agent de constatation ppal 2ème classe DGDDI	500	1500	7500
<b>Matricule 62076</b> (Vallard bse), Agent de constatation ppal 2ème classe DGDDI	500	1500	7500
<b>Matricule 62082</b> (Bellegarde bse), Agent de constatation ppal 2ème classe DGDDI	500	1500	7500
<b>Matricule 62092</b> (St julien bsi), Agent de constatation ppal 2ème classe DGDDI	500	1500	7500
<b>Matricule 62102</b> (Vallard bse), Agent de constatation ppal 2ème classe DGDDI	500	1500	7500
<b>Matricule 62154</b> (Vallard bse), Agent de constatation ppal 2ème classe DGDDI	500	1500	7500
<b>Matricule 62226</b> (St julien bse), Agent de constatation ppal 2ème classe DGDDI	500	1500	7500
<b>Matricule 62228</b> (Ferney voltaire bse), Agent de constatation ppal 2ème classe DGDDI	500	1500	7500
<b>Matricule 62234</b> (Bellegarde bse), Agent de constatation ppal 2ème classe DGDDI	500	1500	7500
<b>Matricule 62280</b> (Bellegarde bse), Agent de constatation ppal 2ème classe DGDDI	500	1500	7500
<b>Matricule 62298</b> (St julien bse), Agent de constatation ppal 2ème classe DGDDI	500	1500	7500
<b>Matricule 62318</b> (Bellegarde bse), Agent de constatation ppal 2ème classe DGDDI	500	1500	7500
<b>Matricule 62326</b> (Bellegarde bse), Agent de constatation ppal 2ème classe DGDDI	500	1500	7500
<b>Matricule 62332</b> (St julien bse), Agent de constatation ppal 2ème classe DGDDI	500	1500	7500
<b>Matricule 62342</b> (Thonon bse), CONTRÔLEUR 2E CL DGDDI	500	1500	7500
<b>Matricule 62352</b> (Ferney voltaire bse), Agent de constatation ppal 2ème classe DGDDI	500	1500	7500
<b>Matricule 62358</b> (Ferney voltaire bse), Agent de constatation ppal 2ème classe DGDDI	500	1500	7500

<b>Matricule 62360</b> (Ferney voltaire bse), Agent de constatation ppal 2ème classe DGDDI	500	1500	7500
<b>Matricule 62364</b> (St julien bsi), Agent de constatation ppal 2ème classe DGDDI	500	1500	7500
<b>Matricule 62384</b> (Ferney voltaire bse), Agent de constatation ppal 2ème classe DGDDI	500	1500	7500
<b>Matricule 62418</b> (St julien bse), Agent de constatation ppal 2ème classe DGDDI	500	1500	7500
<b>Matricule 62448</b> (Ferney voltaire bse), Agent de constatation ppal 2ème classe DGDDI	500	1500	7500
<b>Matricule 62464</b> (St julien bse), Agent de constatation ppal 2ème classe DGDDI	500	1500	7500
<b>Matricule 62494</b> (St julien bsi), Agent de constatation ppal 2ème classe DGDDI	500	1500	7500
<b>Matricule 62534</b> (St julien bse), Agent de constatation ppal 2ème classe DGDDI	500	1500	7500
<b>Matricule 62536</b> (Bellegarde bse), Agent de constatation ppal 2ème classe DGDDI	500	1500	7500
<b>Matricule 62566</b> (Vallard bse), Agent de constatation ppal 2ème classe DGDDI	500	1500	7500
<b>Matricule 62578</b> (St julien bse), Agent de constatation ppal 2ème classe DGDDI	500	1500	7500
<b>Matricule 62582</b> (Bourg en bresse bsi), Agent de constatation ppal 2ème classe DGDDI	500	1500	7500
<b>Matricule 62634</b> (Vallard bse), Agent de constatation ppal 2ème classe DGDDI	500	1500	7500
<b>Matricule 62656</b> (Annecy bsi), Agent de constatation ppal 2ème classe DGDDI	500	1500	7500
<b>Matricule 62690</b> (Vallard bse), Agent de constatation ppal 2ème classe DGDDI	500	1500	7500
<b>Matricule 62706</b> (Ferney voltaire bse), Agent de constatation ppal 2ème classe DGDDI	500	1500	7500
<b>Matricule 62806</b> (St julien bse), Agent de constatation ppal 2ème classe DGDDI	500	1500	7500
<b>Matricule 62808</b> (Annecy bsi), Agent de constatation ppal 2ème classe DGDDI	500	1500	7500
<b>Matricule 62812</b> (Annecy bsi), Agent de constatation ppal 2ème classe DGDDI	500	1500	7500
<b>Matricule 62826</b> (St julien bsi), Agent de constatation ppal 2ème classe DGDDI	500	1500	7500
<b>Matricule 62854</b> (Bourg en bresse bsi), Agent de constatation ppal 2ème classe DGDDI	500	1500	7500
<b>Matricule 62864</b> (St julien bse), Agent de constatation ppal 2ème classe DGDDI	500	1500	7500
<b>Matricule 62882</b> (St julien bse), Agent de constatation ppal 2ème classe DGDDI	500	1500	7500
<b>Matricule 62942</b> (Ferney voltaire bse), CONTRÔLEUR 2E CL DGDDI	500	1500	7500
<b>Matricule 62960</b> (Ferney voltaire bse), CONTRÔLEUR 2E CL DGDDI	500	1500	7500

<b>Matricule 63040</b> (Ferney voltaire bse), CONTRÔLEUR 2E CL DGDDI	500	1500	7500
<b>Matricule 63082</b> (Vallard bse), CONTRÔLEUR 2E CL DGDDI	500	1500	7500
<b>Matricule 63170</b> (Vallard bse), CONTRÔLEUR 2E CL DGDDI	500	1500	7500
<b>Matricule 63242</b> (St julien bse), CONTRÔLEUR 2E CL DGDDI	500	1500	7500
<b>Matricule 63384</b> (St julien bse), Agent de constatation ppal 2ème classe DGDDI	500	1500	7500
<b>Matricule 63406</b> (St julien bse), Agent de constatation ppal 2ème classe DGDDI	500	1500	7500
<b>Matricule 63420</b> (St julien bse), Agent de constatation ppal 2ème classe DGDDI	500	1500	7500
<b>Matricule 63468</b> (Annecy bsi), CONTRÔLEUR 2E CL DGDDI	500	1500	7500
<b>Matricule 63518</b> (Bourg en bresse bsi), CONTRÔLEUR 2E CL DGDDI	500	1500	7500
<b>Matricule 63550</b> (St julien bse), Agent de constatation ppal 2ème classe DGDDI	500	1500	7500
<b>Matricule 63556</b> (Ferney voltaire bse), Agent de constatation ppal 2ème classe DGDDI	500	1500	7500
<b>Matricule 63602</b> (St julien bse), Agent de constatation ppal 2ème classe DGDDI	500	1500	7500
<b>Matricule 63604</b> (Ferney voltaire bse), Agent de constatation ppal 2ème classe DGDDI	500	1500	7500
<b>Matricule 63652</b> (Ferney voltaire bse), Agent de constatation ppal 2ème classe DGDDI	500	1500	7500
<b>Matricule 63654</b> (Ferney voltaire bse), Agent de constatation ppal 2ème classe DGDDI	500	1500	7500
<b>Matricule 63664</b> (St julien bse), Agent de constatation ppal 2ème classe DGDDI	500	1500	7500
<b>Matricule 63676</b> (St julien bse), Agent de constatation ppal 2ème classe DGDDI	500	1500	7500
<b>Matricule 63686</b> (Ferney voltaire bse), CONTRÔLEUR 2E CL DGDDI	500	1500	7500
<b>Matricule 63688</b> (Ferney voltaire bse), Agent de constatation ppal 2ème classe DGDDI	500	1500	7500
<b>Matricule 63696</b> (Ferney voltaire bse), Agent de constatation ppal 2ème classe DGDDI	500	1500	7500
<b>Matricule 63712</b> (St julien bse), Agent de constatation ppal 2ème classe DGDDI	500	1500	7500
<b>Matricule 63724</b> (Bourg en bresse bsi), Agent de constatation ppal 2ème classe DGDDI	500	1500	7500
<b>Matricule 63734</b> (Ferney voltaire bse), Agent de constatation ppal 2ème classe DGDDI	500	1500	7500
<b>Matricule 63772</b> (Ferney voltaire bse), Agent de constatation ppal 2ème classe DGDDI	500	1500	7500
<b>Matricule 63778</b> (Ferney voltaire bse), CONTRÔLEUR 2E CL DGDDI	500	1500	7500
<b>Matricule 63780</b> (St julien bse), Agent de constatation ppal 2ème classe DGDDI	500	1500	7500
<b>Matricule 63788</b> (Ferney voltaire bse), Agent de constatation ppal 2ème classe DGDDI	500	1500	7500

<b>Matricule 63870</b> (Ferney voltaire bse), Agent de constatation ppal 2ème classe DGDDI	500	1500	7500
<b>Matricule 63912</b> (Ferney voltaire bse), Agent de constatation ppal 2ème classe DGDDI	500	1500	7500
<b>Matricule 63958</b> (St julien bse), Agent de constatation ppal 2ème classe DGDDI	500	1500	7500
<b>Matricule 64004</b> (Bourg en bresse bsi), Agent de constatation ppal 2ème classe DGDDI	500	1500	7500
<b>Matricule 64042</b> (Ferney voltaire bse), Agent de constatation ppal 2ème classe DGDDI	500	1500	7500
<b>Matricule 64142</b> (Ferney voltaire bse), Agent de constatation ppal 2ème classe DGDDI	500	1500	7500
<b>Matricule 64162</b> (Thonon bse), Agent de constatation ppal 2ème classe DGDDI	500	1500	7500
<b>Matricule 64224</b> (Thonon bse), Agent de constatation ppal 2ème classe DGDDI	500	1500	7500
<b>Matricule 64256</b> (St julien bse), Agent de constatation ppal 2ème classe DGDDI	500	1500	7500
<b>Matricule 64276</b> (Ferney voltaire bse), Agent de constatation ppal 2ème classe DGDDI	500	1500	7500
<b>Matricule 64342</b> (St julien bsi), CONTRÔLEUR 2E CL DGDDI	500	1500	7500
<b>Matricule 64348</b> (Vallard bse), CONTRÔLEUR 2E CL DGDDI	500	1500	7500
<b>Matricule 64362</b> (Vallard bse), CONTRÔLEUR 2E CL DGDDI	500	1500	7500
<b>Matricule 64374</b> (Vallard bse), CONTRÔLEUR 2E CL DGDDI	500	1500	7500
<b>Matricule 64376</b> (Ferney voltaire bse), CONTRÔLEUR 2E CL DGDDI	500	1500	7500
<b>Matricule 64380</b> (St julien bse), CONTRÔLEUR 2E CL DGDDI	500	1500	7500
<b>Matricule 64386</b> (St julien bse), CONTRÔLEUR 2E CL DGDDI	500	1500	7500
<b>Matricule 64416</b> (Annecy bsi), CONTRÔLEUR 2E CL DGDDI	500	1500	7500
<b>Matricule 64428</b> (St julien bsi), CONTRÔLEUR 2E CL DGDDI	500	1500	7500
<b>Matricule 64438</b> (St julien bsi), CONTRÔLEUR 2E CL DGDDI	500	1500	7500
<b>Matricule 64474</b> (St julien bse), CONTRÔLEUR 2E CL DGDDI	500	1500	7500
<b>Matricule 64476</b> (Vallard bse), CONTRÔLEUR 2E CL DGDDI	500	1500	7500
<b>Matricule 64484</b> (Annecy bsi), CONTRÔLEUR 2E CL DGDDI	500	1500	7500
<b>Matricule 64508</b> (Ferney voltaire bse), CONTRÔLEUR 2E CL DGDDI	500	1500	7500
<b>Matricule 64540</b> (Ferney voltaire bse), CONTRÔLEUR 2E CL DGDDI	500	1500	7500
<b>Matricule 64542</b> (St julien bse), CONTRÔLEUR 2E CL DGDDI	500	1500	7500
<b>Matricule 64564</b> (St julien bsi), CONTRÔLEUR 2E CL DGDDI	500	1500	7500
<b>Matricule 64570</b> (St julien bse), CONTRÔLEUR 2E CL DGDDI	500	1500	7500
<b>Matricule 64578</b> (St julien bse), CONTRÔLEUR 2E CL DGDDI	500	1500	7500
<b>Matricule 64606</b> (Ferney voltaire bse), CONTRÔLEUR 2E CL DGDDI	500	1500	7500
<b>Matricule 64614</b> (Vallard bse), CONTRÔLEUR 2E CL DGDDI	500	1500	7500
<b>Matricule 64626</b> (St julien bse), CONTRÔLEUR 2E CL DGDDI	500	1500	7500
<b>Matricule 64636</b> (St julien bse), CONTRÔLEUR 2E CL DGDDI	500	1500	7500





Version anonymisée de l'Annexe VIII à la décision n° 2018/4 du 5 juin 2018 du directeur régional *GALY Hugues-Lionel*

Liste anonymisée des agents des douanes recevant délégation de signature

La présente version anonymisée de l'annexe VIII reproduit la liste des agents qui bénéficient d'une délégation de signature, dans un ordre différent de celui de la version non anonymisée de ladite annexe. Aucune correspondance entre une identité réelle d'un agent des douanes et son équivalent sous une forme anonymisée, n'est possible.

ATTENTION : toute révélation des nom, prénom du bénéficiaire d'une autorisation d'anonymisation est punie de cinq ans d'emprisonnement et de 75 000 euros d'amende (article 15-4 du code de procédure pénale)

**En contravention douanière : transaction simplifiée « 406 »**

Montant de l'amende : *Montant de l'amende n'excède pas*

Montant droits et taxes : *Montant des droits et taxes compromis n'excède pas*

Valeur des marchandises : *Montant de la valeur des marchandises de fraude n'excède pas*

Numéro de commission d'emploi, service ou unité d'affectation et grade	Montant de l'amende	Montant droits et taxes	Valeur des marchandises
--	---------------------	-------------------------	-------------------------

*L'anonymisation n'étant pas applicable en matière de contravention douanière, aucune information n'est disponible pour cette annexe*

74\_DRDDI\_Direction régionale des douanes et droits  
indirects du Léman

74-2018-06-08-005

DGDDI Décision n°2/2018 portant sur la fermeture  
définitive d'un débit de tabac à SCIENTRIER 74930

Direction régionale des douanes  
et droits indirects d'Annecy  
Pôle d'action économique

34 Avenue du Parmelan  
74004 ANNECY CEDEX

RÉF : Service des Tabacs/ S.K

Annecy le 08/06/18

**L'administratrice supérieure des douanes  
Directrice interrégionale des douanes et droits indirects  
d'Auvergne-Rhône-Alpes à Lyon**

Décision N° 2018-2  
de fermeture définitive

Vu l'article 568 du code général des Impôts ;

Vu le décret n° 2010-720 du 28 juin 2010 relatif à l'exercice du monopole de la vente au détail des tabacs manufacturés et notamment son article 37- 1° ;

**DÉCIDE**

Article 1 : La fermeture définitive du débit de tabac ordinaire permanent n° 74 00293 J sis 954 Route de Thonon SCIENTRIER 74930 avec effet rétroactif à compter du 02 mai 2018.

Article 2 : La directrice interrégionale des douanes et droits indirects d'Auvergne Rhône Alpes à Lyon est chargée de l'exécution de la présente décision qui sera publiée au recueil des actes administratifs de la Préfecture de la Haute Savoie.

L'administratrice supérieure des douanes  
Directrice interrégionale des douanes et droits indirects d'Auvergne Rhône-Alpes

Par délégation

L'administrateur des douanes  
Directeur régional d'Annecy

Hugues-Lionel GALY

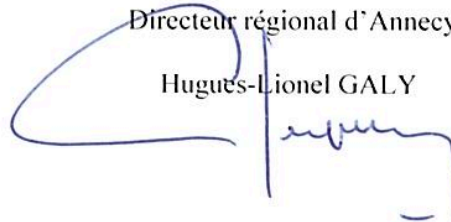

Cette décision peut faire l'objet d'un recours contentieux devant le Tribunal Administratif de Grenoble dans le délai de deux mois suivant la date de la publication de la décision.

MINISTÈRE DE L'ÉCARTON

74\_DTPJJ\_Direction territoriale de la protection judiciaire  
de la jeunesse Les Savoie

74-2018-06-08-006

DTPJJ Arrêté n°2018-0004 portant modification de  
l'autorisation de fonctionnement du service d'investigation  
éducative des Savoie à Seynod (74000)

## PRÉFET de la HAUTE-SAVOIE

DIRECTION  
DE LA PROTECTION JUDICIAIRE DE LA JEUNESSE

DIRECTION  
INTERRÉGIONALE CENTRE-EST

Annecy, le 08 JUIN 2018

### Arrêté n° 2018 - 0004

portant modification de l'autorisation de fonctionnement du service d'investigation éducative des Savoie à Seynod (74000)

- Vu le code de l'action sociale et des familles, notamment ses articles L.312-1, L. 313-1 et suivants, R.313-1 et suivants et D. 313-11 et suivants ;
- Vu le code civil et notamment ses articles 375 à 375-8 ;
- Vu le code de procédure civile, notamment ses articles 1181 et suivants ;
- Vu l'ordonnance n° 45-174 du 2 février 1945 modifiée relative à l'enfance délinquante ;
- Vu le décret n° 88-949 du 6 octobre 1988 modifié relatif à l'habilitation des personnes physiques, établissements, services ou organismes publics ou privés auxquels l'autorité judiciaire confie habituellement des mineurs ou l'exécution de mesures les concernant ;
- Vu le décret n° 2010-214 du 2 mars 2010 relatif au ressort territorial, à l'organisation et aux attributions des services déconcentrés de la protection judiciaire de la jeunesse ;
- Vu l'arrêté préfectoral n°2012062-0066 du 2 mars 2012 portant autorisation de création d'un service d'investigation éducative à Annecy géré par l'association de Sauvegarde de l'Enfance et de l'Adolescence des Savoie ;
- Vu l'arrêté préfectoral n°2012262-0016 du 18 septembre 2012 portant habilitation Justice du service d'investigation éducative à Annecy géré par l'association de Sauvegarde de l'Enfance et de l'Adolescence des Savoie ;
- Vu le projet territorial de la protection judiciaire de la jeunesse des Savoie 2016-2018 ;
- Vu le déménagement du service d'investigation éducative d'Annecy à Seynod ;

Sur proposition de Monsieur le directeur interrégional de la protection judiciaire de la jeunesse Centre-Est ;

## ARRETE

### **Article 1<sup>er</sup>** :

Le service d'investigation éducative, sis à sa nouvelle adresse : 5 bis avenue des Trois Fontaines 74000 Seynod, géré par l'association de Sauvegarde de l'Enfance et de l'Adolescence des Savoie, est autorisé à réaliser annuellement 251 mesures judiciaires d'investigation éducative ordonnées par l'autorité judiciaire, au titre de la législation relative à l'assistance éducative et au titre de la législation relative à l'enfance délinquante, pour des filles et des garçons âgés de 0 à 18 ans.

### **Article 2** :

Le service est constitué de deux entités :

- le service d'investigation éducative dénommé « SIE 73 », sis 177 avenue du Comte Vert 73000 Chambéry ;
- le service d'investigation éducative dénommé « SIE 74 », sis 5 bis avenue des Trois Fontaines 74000 Seynod.

### **Article 3** :

Tout changement important dans l'activité, l'installation, l'organisation, la direction et le fonctionnement du service par rapport aux caractéristiques en vigueur devra être porté à la connaissance du préfet.

### **Article 4** :

Ce service est répertorié au fichier national des établissements sanitaires et sociaux (FINESS).

### **Article 5** :

La présente modification de l'autorisation ne modifie pas l'échéance de l'autorisation initiale du service.

### **Article 6** :

En application de l'article R. 313-8 du code de l'action sociale et des familles, le présent arrêté est publié au recueil des actes administratifs de la Préfecture.

### **Article 7** :

En application des dispositions des articles R. 312-1 et R. 421-1 du code de justice administrative, le présent arrêté peut, dans un délai de deux mois à compter de sa publication ou de sa notification, faire l'objet :

- d'un recours administratif gracieux devant le préfet du département, autorité signataire de cette décision ou d'un recours administratif hiérarchique devant le ministre de l'Intérieur ;
- d'un recours contentieux auprès du tribunal administratif territorialement compétent.

En cas de recours administratif, le délai de recours contentieux est prorogé.

**Article 8 :**

Madame la secrétaire générale de la préfecture et Monsieur le directeur interrégional de la protection judiciaire de la jeunesse Centre-Est sont chargés, chacun en ce qui le concerne, de l'exécution du présent arrêté.

Le préfet

**Pour le Préfet,  
La Secrétaire Générale**

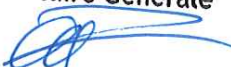

**Florence GOUACHE**



74\_DTPJJ\_Direction territoriale de la protection judiciaire  
de la jeunesse Les Savoie

74-2018-06-08-007

DTPJJ Arrêté n°2018-0005 portant habilitation justice du  
service d'investigation éducative des Savoie à Seynod  
(74000)

## PRÉFET de la HAUTE-SAVOIE

DIRECTION  
DE LA PROTECTION JUDICIAIRE DE LA JEUNESSE

DIRECTION  
INTERRÉGIONALE CENTRE-EST

Annecy, le **08 JUIN 2018**

### **Arrêté n° 2018 - 0005**

portant habilitation justice du service d'investigation éducative des Savoie à Seynod (74000)

- Vu le code de l'action sociale et des familles, et notamment son article L. 313-10 ;
- Vu le code civil et notamment ses articles 375 à 375-8 ;
- Vu l'ordonnance n° 45-174 du 2 février 1945 modifiée relative à l'enfance délinquante ;
- Vu le décret n° 88-949 du 6 octobre 1988 modifié relatif à l'habilitation des personnes physiques, établissements, services ou organismes publics ou privés auxquels l'autorité judiciaire confie habituellement des mineurs ou l'exécution de mesures les concernant ;
- Vu le décret n° 2010-214 du 2 mars 2010 relatif au ressort territorial, à l'organisation et aux attributions des services déconcentrés de la protection judiciaire de la jeunesse ;
- Vu l'arrêté préfectoral n°2012062-0066 du 2 mars 2012 portant autorisation de création d'un service d'investigation éducative à Annecy géré par l'association de Sauvegarde de l'Enfance et de l'Adolescence des Savoie ;
- Vu l'arrêté préfectoral n°2012262-0016 du 18 septembre 2012 portant habilitation Justice du service d'investigation éducative à Annecy géré par l'association de Sauvegarde de l'Enfance et de l'Adolescence des Savoie ;
- Vu le projet territorial de la protection judiciaire de la jeunesse des Savoie 2016-2018 ;
- Vu la demande en date du 14 avril 2017 et le dossier justificatif présentés par l'association de Sauvegarde de l'Enfance et de l'Adolescence des Savoie, dont le siège est sis 177 avenue du Comte Vert 73000 Chambéry en vue d'obtenir le renouvellement de l'habilitation du service d'investigation éducative à Seynod ;
- Vu l'avis du procureur de la République près le Tribunal de Grande Instance de Thonon-les-Bains en date du 17 mai 2018 et du procureur de la République près le Tribunal de Grande Instance de Bonneville en date du 1<sup>er</sup> mars 2018 ;
- Vu l'avis du magistrat coordonnateur désigné en application de l'article R. 522-2-1 du Code de l'organisation judiciaire ou, à défaut, l'avis du juge des enfants près le tribunal de grande instance de Thonon-les-Bains en date du 17 mai 2018 et du juge des enfants près le tribunal de grande instance de Bonneville en date du 1<sup>er</sup> mars 2018 ;

Sur proposition de Monsieur le directeur interrégional de la protection judiciaire de la jeunesse Centre-Est ;

## **ARRETE**

### **Article 1<sup>er</sup>** :

Le service d'investigation éducative, sis 5 bis avenue des Trois Fontaines 74000 Seynod, géré par l'association de Sauvegarde de l'Enfance et de l'Adolescence des Savoie, est habilité à réaliser annuellement 251 mesures judiciaires d'investigation éducative ordonnées par l'autorité judiciaire, au titre de la législation relative à l'assistance éducative et au titre de la législation relative à l'enfance délinquante, pour des filles et des garçons âgés de 0 à 18 ans.

### **Article 2** :

Le service est constitué de deux entités :

- le service d'investigation éducative dénommé « SIE 73 », sis 177 avenue du Comte Vert 73000 Chambéry ;
- le service d'investigation éducative dénommé « SIE 74 », sis 5 bis avenue des Trois Fontaines 74000 Seynod.

### **Article 3** :

La présente habilitation est délivrée pour une période de 5 ans à compter de sa notification et renouvelée dans les conditions fixées par le décret du 6 octobre 1988 susvisé.

### **Article 4** :

Tout projet modifiant la capacité, le régime de fonctionnement du service habilité, les lieux où il est implanté, les conditions d'éducation des mineurs confiés et, d'une manière générale, tout changement pouvant avoir une incidence sur la nature ou le champ d'application de l'habilitation accordée, doit être porté à la connaissance du directeur interrégional de la protection judiciaire de la jeunesse par la personne morale gestionnaire.

### **Article 5** :

Toute modification dans la composition des organes de direction de la personne morale gestionnaire du service habilité doit être portée à la connaissance du directeur interrégional de la protection judiciaire de la jeunesse par le représentant de la personne morale.

Doit être également notifié dans les mêmes conditions tout recrutement de personnel affecté dans le service habilité.

### **Article 6 :**

Le préfet peut à tout moment retirer l'habilitation lorsque sont constatés des faits de nature à compromettre la mise en oeuvre des mesures judiciaires ou à porter atteinte aux intérêts des mineurs suivis.

### **Article 7 :**

En application des dispositions des articles R. 312-1 et R. 421-1 du code de justice administrative, le présent arrêté peut, dans un délai de deux mois à compter de sa publication ou de sa notification, faire l'objet :

- d'un recours administratif gracieux devant le préfet du département, autorité signataire de cette décision ou d'un recours administratif hiérarchique devant le ministre de l'Intérieur ;
- d'un recours contentieux auprès du tribunal administratif territorialement compétent.

En cas de recours administratif, le délai de recours contentieux est prorogé.

### **Article 8 :**

Madame la secrétaire générale de la préfecture et Monsieur le directeur interrégional de la protection judiciaire de la jeunesse Centre-Est sont chargés, chacun en ce qui le concerne, de l'exécution du présent arrêté.

Le préfet

**Pour le Préfet,  
La Secrétaire Générale**



**Florence GOUACHE**

74\_Préf\_Préfecture de Haute-Savoie

74-2018-06-06-001

Arrêté n° PREF74/DRHB/BRH/2018-0008 portant  
composition du CHSCT de la préfecture de la  
Haute-Savoie



## PRÉFET DE LA HAUTE-SAVOIE

### PREFECTURE

DIRECTION DES RESSOURCES HUMAINES  
ET DU BUDGET

Bureau des ressources humaines

## LE PRÉFET DE LA HAUTE-SAVOIE

**Arrêté n° <sup>0008</sup>PRÉF74/DRHB/BRH/2018-0008 portant composition du comité d'hygiène, de sécurité et des conditions de travail de la préfecture de la Haute-Savoie.**

- VU** la loi n° 83-634 du 13 juillet 1983 modifiée portant droits et obligations des fonctionnaires ;
- VU** la loi n° 84-16 du 11 janvier 1984 modifiée portant dispositions statutaires relatives à la fonction publique de l'État ;
- VU** le décret n° 82-453 du 28 mai 1982 modifié relatif à l'hygiène et la sécurité du travail ainsi qu'à la prévention médicale dans la fonction publique de l'État, notamment ses articles 31 et suivants ;
- VU** le décret 2004-374 du 29 avril 2004 modifié, relatif aux pouvoirs des préfets et à l'organisation et à l'action des services de l'État dans les régions et le département ;
- VU** le décret du 3 novembre 2016 portant nomination de M. Pierre Lambert, préfet, en qualité de préfet de la Haute-Savoie
- VU** l'arrêté du 21 juillet 2014 modifié portant création des comités techniques de service déconcentré dans certains services déconcentrés du ministère de l'intérieur ;
- VU** l'arrêté n° 2014295-0010 du 22 octobre 2014, portant composition du comité d'hygiène, de sécurité et des conditions de travail de la préfecture de la Haute-Savoie ;
- SUR** la proposition de la secrétaire générale de la préfecture ;

### ARRETE :

Le comité d'hygiène, de sécurité et des conditions de travail de la préfecture de la Haute-Savoie est composé comme suit :

#### a) Représentants de l'administration

Titulaires

- Le préfet en qualité de président ou son suppléant
- La secrétaire générale, responsable ayant autorité en matière de gestion des ressources humaines ou son suppléant

#### b) Représentants du personnel

Le nombre de représentants du personnel est fixé à six titulaires et six suppléants, désignés par les organisations syndicales proportionnellement au nombre de voix obtenues lors de l'élection des représentants du personnel au comité technique.



- c) Le médecin de prévention
- d) L'inspecteur santé et sécurité au travail
- e) L'assistant de prévention

Le préfet est assisté, en tant que de besoin, par les membres de l'administration exerçant des fonctions de responsabilité et concernés par des questions soumises à l'avis du comité.

**ARTICLE 2 :** L'arrêté du n° 2014295-0010 du 22 octobre 2014, portant composition du comité d'hygiène, de sécurité et des conditions de travail de la préfecture de la Haute-Savoie susvisé est abrogé.

**ARTICLE 3 :** Le présent arrêté entre en vigueur en vue du prochain renouvellement général des instances représentatives du personnel de la fonction publique.

**ARTICLE 4 :** La secrétaire générale de la préfecture est chargée de l'exécution du présent arrêté, qui sera publié au recueil des actes administratifs de la préfecture de la Haute-Savoie.

Fait à Annecy, le **06 JUIN 2018**

Le préfet,

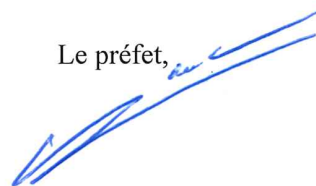

Pierre LAMBERT

*Conformément aux dispositions de l'article R.421-1 et suivant du code de justice administrative, cet arrêté peut faire l'objet d'un recours gracieux auprès de l'auteur de l'acte, d'un recours hiérarchique auprès du supérieur hiérarchique et/ou d'un recours contentieux devant le tribunal administratif compétent dans le délai de deux mois courant à compter de sa notification. ""*

74\_Préf\_Préfecture de Haute-Savoie

74-2018-06-06-002

Arrêté n° PREF74/DRHB/BRH/2018-0009 portant  
composition du CT de la préfecture de la Haute-Savoie





## PRÉFET DE LA HAUTE-SAVOIE

### PREFECTURE

DIRECTION DES RESSOURCES HUMAINES  
ET DU BUDGET

Bureau des ressources humaines

## LE PRÉFET DE LA HAUTE-SAVOIE

**Arrêté n° PREF 74/DRHB/BRH/2018-0009**  
**portant composition du comité du comité technique de la préfecture de la Haute-Savoie.**

- VU** la loi n° 83-634 du 13 juillet 1983 modifiée portant droits et obligations des fonctionnaires ;
- VU** la loi n° 84-16 du 11 janvier 1984 modifiée portant dispositions statutaires relatives à la fonction publique de l'État ;
- VU** le décret 2004-374 du 29 avril 2004 modifié, relatif aux pouvoirs des préfets et à l'organisation et à l'action des services de l'État dans les régions et le département ;
- VU** le décret n°2011-184 du 15 février 2011 modifié relatif aux comités techniques dans les administrations et établissements publics de l'État et notamment son titre III ;
- VU** le décret du 3 novembre 2016 portant nomination de M. Pierre Lambert, préfet, en qualité de préfet de la Haute-Savoie ;
- VU** l'arrêté du 21 juillet 2014 modifié portant création des comités techniques de service déconcentré dans certains services déconcentrés du ministère de l'intérieur ;
- VU** l'arrêté n° 2014265-0010 du 22 septembre 2014, portant composition du comité du comité technique de la préfecture de la Haute-Savoie ;
- SUR** la proposition de la secrétaire générale de la préfecture ;

### ARRETE :

**ARTICLE 1er :** Le comité technique de la préfecture de la Haute-Savoie est composé comme suit :

#### Représentants de l'administration

##### Titulaires

- Le préfet en qualité de président ou son suppléant
- La secrétaire générale, responsable ayant autorité en matière de gestion des ressources humaines ou son suppléant

#### Représentants du personnel

Le nombre de représentants du personnel est fixé à sept titulaires et sept suppléants.

Le préfet est assisté, en tant que de besoin, par les membres de l'administration exerçant des fonctions de responsabilité et concernés par des questions soumises à l'avis du comité.

**ARTICLE 2 :** Les listes de candidats présentées par les organisations syndicales pour l'élection organisée en 2018 comprennent un nombre de femmes et un nombre d'hommes correspondant aux 73,46% de femmes et 26,54% d'hommes composant les effectifs représentés au sein de ce comité.

**ARTICLE 3 :** L'arrêté du n° 2014265-0010 du 22 septembre 2014 portant composition du comité technique départemental de la préfecture de Haute-Savoie susvisé est abrogé.

**ARTICLE 4 :** Le présent arrêté entre en vigueur en vue du prochain renouvellement général des instances représentatives du personnel de la fonction publique.

**ARTICLE 5 :** La secrétaire générale de la préfecture est chargé de l'exécution du présent arrêté, qui sera publié au recueil des actes administratifs de la préfecture de la Haute-Savoie.

Fait à Annecy, le **06 JUIN 2018**

Le préfet,

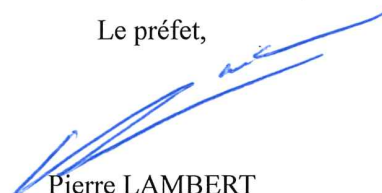

Pierre LAMBERT

*Conformément aux dispositions de l'article R.421-1 et suivant du code de justice administrative, cet arrêté peut faire l'objet d'un recours gracieux auprès de l'auteur de l'acte, d'un recours hiérarchique auprès du supérieur hiérarchique et/ou d'un recours contentieux devant le tribunal administratif compétent dans le délai de deux mois courant à compter de sa notification. ""*

74\_Pref\_Préfecture de Haute-Savoie

74-2018-06-08-004

PREF-DRCL-BAFU-2018-0042-AP indemnisation CE  
Jean-Louis PRESSE-Enquête parcellaire rive Est du Lac  
d'Annecy-Section Veyrier du Lac



Liberté - Égalité - Fraternité  
RÉPUBLIQUE FRANÇAISE

## PRÉFET DE LA HAUTE-SAVOIE

PREFECTURE

DIRECTION DES RELATIONS  
AVEC LES COLLECTIVITÉS LOCALES

Anney, le 18 JUIN 2018

Bureau des Affaires Foncières et de l'Urbanisme

Ref : DRCL / 3 – CR

**LE PREFET DE LA HAUTE-SAVOIE**  
Officier de la Légion d'Honneur  
Officier de l'Ordre National du Mérite

### **Arrêté n° PREF/DRCL/BAFU/2018-0042**

**portant indemnisation de M. Jean-Louis PRESSE, commissaire enquêteur.  
Enquête parcellaire, aménagements cyclables rive Est du Lac d'Annecy-Communes Veyrier-du-Lac et de Menthon-Saint-Bernard..**

VU le code de l'expropriation;

VU le code des relations entre le public et l'administration et notamment ses articles R. 134-18 et suivants ;

VU le code de la sécurité sociale et notamment son article L 311-3, 21° ;

VU le décret n° 2000-35 du 17 janvier 2000 portant rattachement de certaines activités au régime général de la sécurité sociale, modifié par le décret n° 2008-267 du 18 mars 2008, et notamment son article 1 ;

VU le décret 2004-374 du 29 avril 2004 modifié, relatif aux pouvoirs des préfets et à l'organisation et à l'action des services de l'Etat dans les régions et départements ;

VU le décret du 3 novembre 2016 portant nomination de M. Pierre LAMBERT en qualité de préfet de la Haute-Savoie ;

VU l'arrêté interministériel du 25 avril 1995 relatif à l'indemnisation des commissaires enquêteurs assurant les fonctions prévues par la loi n° 83.630 du 12 juillet 1983 et chargés de conduire les enquêtes prévues par le code de l'expropriation pour cause d'utilité publique modifié par l'arrêté du 8 septembre 2005 ;

VU l'arrêté ministériel du 21 juillet 2000 portant fixation des cotisations forfaitaires et des assiettes forfaitaires pour les personnes mentionnées dans le décret du 17 janvier 2000 susvisé ;

VU l'arrêté interministériel du 26 août 2008 modifiant l'arrêté du 3 juillet 2006 fixant les taux des indemnités kilométriques prévues à l'article 10 du décret n° 2006-781 du 3 juillet 2006 fixant les conditions et les modalités de règlement des frais occasionnés par les déplacements temporaires des personnels de l'Etat ;

VU l'arrêté préfectoral n° PREF/DRCL/BAFU/2018-0011 du 28 février 2018 portant ouverture d'une enquête parcellaire concernant le projet de réalisation d'aménagements cyclables sur la rive Est du lac d'Annecy sur la section « Veyrier-Menthon » sur la RD 909A du PR 0.000 au PR 2.500 sur les communes de Veyrier-du-Lac et de Menthon-Saint-Bernard ;

Adresse postale : Rue du 30<sup>ème</sup> régiment d'infanterie - BP 2332 - 74 034 Annecy cedex  
Tél : 04.50.33.60.00 - Fax : 04.50.52.90.05 - <http://www.haute-savoie.gouv.fr>

VU l'état d'indemnités présenté par M. Jean-Louis Presse, commissaire enquêteur, relatif à l'enquête susvisée qui s'est déroulée du lundi 16 avril 2018 au jeudi 3 mai 2018 inclus;

**CONSIDERANT** que le commissaire enquêteur déclare avoir consacré 39 heures au déroulement de la procédure, dont 6 heures pour ses trajets ;

**CONSIDERANT** que les heures de trajet donnent lieu à des vacances avec une réfaction de 50 %;

**CONSIDERANT** qu'il convient, en conséquence, de lui attribuer 36 vacances ;

**SUR** proposition de Mme la secrétaire générale de la préfecture de la Haute-Savoie ;

**ARRETE**

**Article 1er.-** L'indemnité attribuée à M. Jean-Louis Presse est définie conformément au tableau ci-après

	<b>Montant</b>
<b>Vacations : 38,10 € x 36</b> <i>(somme imposable après déduction des cotisations dues à l'URSSAF)</i>	<b>1 371,60 €</b>
<b>Remboursement des :</b> <b>- frais de transports/indemnités kilométriques :</b> 217 kms x 0,32 €	<b>69,44 €</b>
<b>- frais de correspondance et autres sur justificatifs :</b> <i>(sommes non imposables)</i>	<b>34 €</b>
<b>Indemnité totale</b>	<b>1 475,04 €</b>

**Article 2.-** M. le président du conseil départemental de la Haute-Savoie procédera sans délai au paiement de l'indemnité due au commissaire enquêteur, au versement des cotisations dues à l'URSSAF et au remboursement de l'ensemble des frais engagés par le commissaire enquêteur pour l'accomplissement de sa mission.

**Article 3 :** Le présent arrêté est susceptible de faire l'objet d'un recours en annulation devant le tribunal administratif de Grenoble, dans un délai de deux mois à compter de sa notification.

Dans le même délai, un recours gracieux est également possible auprès du préfet signataire du présent arrêté. Cette démarche prolonge le délai du recours contentieux qui doit alors être introduit dans les deux mois suivant la réponse au recours gracieux (l'absence de réponse au terme de ces deux mois vaut rejet implicite du recours gracieux).

**Article 4 :** - Madame la secrétaire générale de la préfecture de la Haute-Savoie,  
- Monsieur le président du conseil départemental de la Haute-Savoie,  
sont chargés, chacun en ce qui le concerne, de l'exécution du présent arrêté, dont copie sera adressée à Monsieur le commissaire-enquêteur.

Pour le préfet,  
La secrétaire générale,



Florence GOUACHE

74\_Pref\_Préfecture de Haute-Savoie

74-2018-05-25-006

**PREF/DRCL/BAFU/2018-0038- AP portant cessibilité des parcelles nécessaires au projet de sécurisation du Nant d'Armancette sur la commune des Contamines-Montjoie.**



Liberté - Égalité - Fraternité  
RÉPUBLIQUE FRANÇAISE

## PRÉFET DE LA HAUTE-SAVOIE

PREFECTURE

DIRECTION DES RELATIONS  
AVEC LES COLLECTIVITÉS LOCALES

Anncny, le 25 mai 2018

Bureau des Affaires Foncières et de l'Urbanisme

Ref: DRCL / 3 - CM

**LE PREFET DE LA HAUTE-SAVOIE**  
Officier de la Légion d'Honneur  
Officier de l'Ordre National du Mérite

### **Arrêté n° PREF/DRCL/BAFU/2018-0038**

**portant cessibilité des parcelles nécessaires au projet de sécurisation du Nant d'Armançette sur la commune des Contamines-Montjoie.**

**VU** le code de l'expropriation et notamment ses articles L. 132-1 et R. 132-1 et suivants ;

**VU** le décret 2004-374 du 29 avril 2004 modifié, relatif aux pouvoirs des préfets et à l'organisation et à l'action des services de l'Etat dans les régions et départements ;

**VU** le décret du 3 novembre 2016 portant nomination de M. Pierre LAMBERT en qualité de préfet de la Haute-Savoie ;

**VU** l'arrêté préfectoral n° PREF/DRCL/BAFU/2017-0062 du 29 juin 2017 portant ouverture d'une enquête publique unique relative au projet de sécurisation du Nant d'Armançette sur la commune des Contamines-Montjoie ;

**VU** l'arrêté préfectoral n° PREF/DRCL/BAFU/2017-0103 du 27 décembre 2017 portant déclaration d'utilité publique du projet susvisé ;

**VU** le courrier du Syndicat Mixte d'Aménagement de l'Arve et de ses Affluents en date du 12 janvier 2017 demandant de déclarer cessibles, à son profit, les parcelles nécessaires au projet susvisé et vu l'état parcellaire correspondant ;

**SUR** proposition de Mme la secrétaire générale de la préfecture ;

### **ARRETE**

**Article 1<sup>er</sup>**: Cet arrêté abroge l'arrêté n° PREF/DRCL/BAFU/2018-0035 du 7 mai 2018 portant cessibilité des parcelles nécessaires au projet de sécurisation du Nant d'Armançette sur la commune des Contamines-Montjoie.

Adresse postale : Rue du 30<sup>ème</sup> régiment d'infanterie - BP 2332 - 74 034 Annecy cedex  
Tél : 04.50.33.60.00 - Fax : 04.50.52.90.05 - <http://www.haute-savoie.gouv.fr>

**Article 2 :** Sont déclarées cessibles immédiatement au profit du Syndicat Mixte d'Aménagement de l'Arve et de ses Affluents (SM3A) conformément à l'état parcellaire annexé, les parcelles nécessaires à la mise en œuvre du projet de sécurisation du Nant d'Armançette sur la commune des Contamines-Montjoie.

**Article 3 :** Le présent arrêté sera publié au recueil des actes administratifs de la préfecture et sera affiché pendant une durée minimum d'un mois, en mairie des Contamines-Montjoie, aux lieux et places habituels.

**Article 4 :** Le présent arrêté est susceptible de faire l'objet d'un recours en annulation devant le tribunal administratif de Grenoble, dans un délai de deux mois à compter de sa publication au recueil des actes administratifs de la préfecture.

Dans le même délai, un recours gracieux est également possible auprès du préfet signataire du présent arrêté. Cette démarche prolonge le délai du recours contentieux qui doit alors être introduit dans les deux mois suivant la réponse au recours gracieux (l'absence de réponse au terme de ces deux mois vaut rejet implicite du recours gracieux).

**Article 5 :**

- Monsieur le secrétaire général de la préfecture,
- Monsieur le président du SM3A,
- Monsieur le maire des Contamines-Montjoie,

sont chargés, chacun en ce qui le concerne, de l'exécution du présent arrêté, qui sera transmis pour information à :

- Monsieur le sous-préfet de Bonneville,
- Monsieur le directeur départemental des territoires,
- Monsieur le directeur départemental des finances publiques.

Pour le préfet,  
La secrétaire générale,

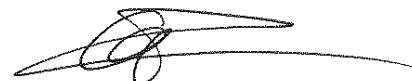

Florence GOUACHE



## 74\_Pref\_Préfecture de Haute-Savoie

74-2018-06-07-004

**PREF/DRCL/BAFU/2018-0040 - Ouverture d'une enquête publique unique préalable :**

- à la demande de déclaration d'utilité publique du projet de renaturation du Foron, secteur Puplinge, Ambilly et Ville-La-Grand (entre les pk 5.3 et 8.5, partie française),
- aux demandes d'autorisation environnementale pour la restauration du Foron entre les ponts de Mon Idée et de Pierre à Bochet à Ambilly (entre les pk 5.3 et 5.7), et pour la renaturation du Foron du Chablais-Genevois, secteur Puplinge, Ambilly et Ville-La-Grand (entre les pk 5.7 et 8.5).



Liberté - Égalité - Fraternité  
RÉPUBLIQUE FRANÇAISE

**PREFET DE LA HAUTE-SAVOIE**

PREFECTURE

DIRECTION DES RELATIONS AVEC  
LES COLLECTIVITÉS LOCALES

Annecy, le 7 juin 2018

Bureau des Affaires Foncières et de l'Urbanisme

Ref : DRCL / 3 - CM

**LE PREFET DE LA HAUTE-SAVOIE**  
Officier de la Légion d'Honneur  
Officier de l'Ordre National du Mérite

**Arrêté n° PREF/DRCL/BAFU/2018-0040**

**Ouverture d'une enquête publique unique préalable :**

- à la demande de déclaration d'utilité publique du projet de renaturation du Foron, secteur Puplinge, Ambilly et Ville-La-Grand (entre les pk 5.3 à 8.5, partie française)
- aux demandes d'autorisation environnementale :
  - pour la restauration du Foron entre les ponts de Mon Idée et de Pierre à Bochet à Ambilly (entre les pk 5.3 et 5.7),
  - pour la renaturation du Foron du Chablais-Genevois, secteur Puplinge (CH), Ambilly, Ville-La-Grand (entre les pk 5.7 et 8.5).

VU le code de l'expropriation pour cause d'utilité publique ;

VU le code de l'environnement ;

VU le décret 2004-374 du 29 avril 2004 modifié, relatif aux pouvoirs des préfets, à l'organisation et à l'action des services de l'Etat dans les régions et départements ;

VU le décret du 3 novembre 2016 portant nomination de M. Pierre LAMBERT en qualité de préfet de la Haute-Savoie ;

VU la délibération du syndicat intercommunal à vocation unique d'aménagement et d'entretien du Foron du Chablais Genevois (SIFOR) en date du 5 octobre 2017 demandant le lancement d'une procédure de déclaration d'utilité publique du projet de renaturation du Foron sur les communes d'Ambilly et de Ville-La-Grand ;

VU les délibérations du syndicat intercommunal à vocation unique d'aménagement et d'entretien du Foron du Chablais Genevois (SIFOR) en date du 5 octobre 2017 demandant le lancement d'une procédure d'autorisation environnementale pour la restauration du Foron, secteur Puplinge, Ambilly et Ville-La-Grand et pour la restauration du Foron, entre les ponts de Pierre à Bochet et de Mon Idée à Ambilly ;

VU l'arrêté préfectoral n° PREF/DRCL/BCLB-2017-0103 du 29 décembre 2017 approuvant la modification de statuts du syndicat mixte d'aménagement de l'Arve et de ses affluents (SM3A) et prononçant la dissolution du SIFOR ;

VU la décision de M. le président du tribunal administratif en date du 24 mai 2018 relative à la désignation du commissaire-enquêteur ;

**SUR** proposition de Mme la secrétaire générale de la préfecture de la Haute-Savoie ;

## ARRETE

**Article 1er :** Il sera procédé, du mardi 10 juillet au vendredi 3 août 2018 inclus, sur les communes d'Ambilly et de Ville-La-Grand, à une enquête publique unique relative :

- à la demande de déclaration d'utilité publique du projet de renaturation du Foron, secteur Puplinge, Ambilly et Ville-La-Grand ( entre les pk 5.3 à 8.5, partie française)
- aux demandes d'autorisation environnementale :
  - pour la restauration du Foron entre les ponts de Mon Idée et de Pierre à Bochet à Ambilly (entre les pk 5.3 et 5.7),
  - pour la renaturation du Foron du Chablais-Genevois, secteur Puplinge (CH), Ambilly, Ville-La-Grand (entre les pk 5.7 et 8.5).

Les décisions qui pourront être adoptées à l'issue de cette enquête sont un arrêté déclarant le projet d'utilité publique et deux arrêtés d'autorisation environnementale au titre de la loi sur l'eau.

### **Article 2 : Maître d'ouvrage**

Le responsable du projet est :

*M. le président du SM3A  
300, chemin des Prés Moulin  
74800 Saint-Pierre-En-Faucigny*

**Article 3 :** M. Jean-Claude REYNAUD, professeur d'histoire-géographie en retraite, a été désigné par M. le président du tribunal administratif de Grenoble pour assurer les fonctions de commissaire enquêteur. Il siègera en mairie d'Ambilly, où toutes les correspondances relatives à l'enquête devront lui être adressées.

Il se tiendra à la disposition des personnes intéressées :

- en mairie d'Ambilly, le mardi 10 juillet 2018, de 9h00 à 12h00,
- en mairie de Ville-La-Grand, le mercredi 25 juillet 2018, de 14h00 à 17h00,
- et en mairie d'Ambilly, le vendredi 3 août 2018, de 13h00 à 16h00,

afin de recevoir leurs observations.

### **Article 4 : Consultation du dossier d'enquête**

Un dossier d'enquête sera déposé en mairies d'Ambilly et de Ville-La-Grand, où le public pourra en prendre connaissance aux jours et heures habituels d'ouverture des locaux au public, soit :

- Pour la commune d'Ambilly, le lundi de 14h00 à 17h00, le mardi de 8h30 à 12h00 et de 14h00 à 19h00, les mercredi et jeudi de 8h30 à 12h00 et de 14h00 à 17h00 et le vendredi de 8h30 à 16h00
- Pour la commune de Ville-La-Grand, du lundi au vendredi de 8h30 à 12h00 et de 13h30 à 17h00.

Un accès gratuit au dossier est également possible sur un poste informatique qui sera mis à disposition à la mairie d'Ambilly, aux jours et heures d'ouverture habituels.

Ce dossier d'enquête publique est communicable à toute personne sur sa demande et à ses frais, dès publication du présent arrêté et pendant toute la durée de l'enquête. Il est également disponible sur le site internet des services de l'Etat en Haute-Savoie [www.haute-savoie.gouv.fr](http://www.haute-savoie.gouv.fr) et sur le site du SM3A <http://riviere-arve.org> pendant le même délai.

### **Article 5 : Observations du public**

Un registre d'enquête unique, pour chaque commune, sera ouvert, coté et paraphé par le commissaire-enquêteur. Ils seront déposés en mairies d'Ambilly et de Ville-La-Grand, afin que le public puisse y déposer ses observations.

Le public pourra également adresser ses observations par écrit au commissaire-enquêteur en mairie d'Ambilly (siège de l'enquête) ou par courrier électronique à l'adresse suivante : [ddt-enquetes-publiques@haute-savoie.gouv.fr](mailto:ddt-enquetes-publiques@haute-savoie.gouv.fr).

Les observations du public reçues par courrier électronique et par voie postale seront consultables sur le site du SM3A <http://riviere-arve.org>.

Les observations du public sont également communicables aux frais de la personne qui en fait la demande pendant toute la durée de l'enquête.

### **Article 6 : Clôture de l'enquête**

A l'expiration du délai d'enquête, les registres d'enquête seront mis à disposition du commissaire-enquêteur et clos par lui.

Dès réception du registre et des documents annexés (y compris les observations reçues par courrier électronique), le commissaire-enquêteur rencontre, dans la huitaine, le responsable du projet (M. le président du SM3A) et lui communique les observations écrites et orales consignées dans un procès-verbal de synthèse. Le responsable du projet devra alors produire ses éventuelles observations dans un délai de quinze jours.

### **Article 7 : Rapport du commissaire-enquêteur**

Le commissaire-enquêteur dispose d'un délai de trente jours à compter de la clôture de l'enquête pour rendre :

- un rapport unique, qui relate le déroulement de l'enquête et examine les observations recueillies,
- et dans un document séparé, ses conclusions motivées pour chaque objet de l'enquête. Il précisera si ses conclusions sont favorables, favorables sous réserves ou défavorables au projet.

Après clôture de l'enquête, une copie du rapport et des conclusions motivées du commissaire-enquêteur sera déposée en mairies d'Ambilly et de Ville-La-Grand et à la préfecture de la Haute-Savoie (DRCL). Ces documents seront également consultables par voie dématérialisée sur le site internet des services de l'Etat en Haute-Savoie ainsi que sur le site internet de l'enquête publique.

Le rapport et les conclusions du commissaire-enquêteur seront tenus à la disposition du public pendant un an à compter de la date de clôture de l'enquête.

La communication du rapport et des conclusions du commissaire-enquêteur pourra être faite à toute personne en présentant la demande à Monsieur le préfet de la Haute-Savoie.

### **Article 8 : Publicité**

Quinze jours minimum avant le début de l'enquête et pendant toute la durée de celle-ci, un avis d'enquête sera affiché notamment à la porte des mairies d'Ambilly et de Ville-La-Grand et publié par tous autres procédés en usage dans ces communes. L'accomplissement de cette mesure incombe aux maires et sera certifié par eux.

Dans les mêmes conditions de délai et de durée, et sauf en cas d'impossibilité matérielle justifiée, il sera procédé par les soins du responsable de projet (M. le président du SM3A) à l'affichage de cet avis sur les lieux ou en un lieu situé au voisinage des aménagements projetés.

Cet avis sera, en outre, inséré en caractères apparents dans deux journaux locaux diffusés dans le département 15 jours au moins avant le début de l'enquête et rappelé dans les huit premiers jours de celle-ci. Ces insertions seront faites par les soins de la préfecture aux frais du pétitionnaire. Cet arrêté sera publié au recueil des actes administratifs de la préfecture.

Par ailleurs, l'avis d'enquête sera également publié sur le site internet des services de l'Etat en Haute-Savoie et sur le site internet de la collectivité : <http://riviere-arve.org>.

**Article 9 :**

- Mme la secrétaire générale de la préfecture de la Haute-Savoie,
- M. le président du SM3A,
- M et Mme les maires d'Ambilly et de Ville-La-Grand,
- M. le commissaire-enquêteur,

sont chargés chacun en ce qui le concerne, de l'exécution du présent arrêté dont une copie sera adressée pour information à M. le sous-préfet de Saint-Julien-En-Genevois, M. le directeur départemental des territoires, M. le directeur départemental des finances publiques ainsi qu'à M. le président du tribunal administratif de Grenoble.

Pour le préfet,  
La secrétaire générale,

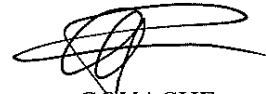

Florence GOUACHE

84\_ARS\_Agence Régionale de Santé  
Auvergne-Rhône-Alpes

74-2018-06-04-003

arrêté A.R.S 2018 2022 portant renouvellement des  
membres de la Commission d' activité libérale du Centre  
du Centre Hospitalier Alpes Léman

Arrêté n° 2018-2022

**Portant renouvellement des membres de la Commission d'activité libérale du Centre Hospitalier Alpes Léman**

**Le Directeur général de l'Agence Régionale de Santé Auvergne-Rhône-Alpes**  
Chevalier de la Légion d'Honneur,  
Chevalier de l'Ordre National du Mérite

Vu le code de la santé publique et notamment les articles L. 6154-5 et R. 6154-11 à R. 6154-14 relatifs aux commissions d'activité libérale ;

Vu l'arrêté n° 2011- 1093 du 20 avril 2011 portant constitution de la commission d'activité libérale du Centre Hospitalier Alpes Léman ;

Vu l'arrêté n° 2014-3672 du 17 octobre 2014 portant renouvellement des membres de la commission d'activité libérale du Centre Hospitalier Alpes Léman ;

Vu le décret n° 2017-523 du 11 avril 2017 modifiant les dispositions relatives à l'exercice d'une activité libérale dans les établissements publics de santé ;

Vu le procès-verbal de la Commission Médicale d'Etablissement en date du 2 octobre 2017 ;

Vu l'extrait du registre des délibérations du Conseil de Surveillance en date du 9 octobre 2017 ;

Vu le procès-verbal de la commission des usagers en date du 11 septembre 2017 ;

Vu la désignation d'un représentant par le Conseil Départemental de Haute-Savoie de l'Ordre des Médecins lors de sa séance du 26 avril 2018 ;

Vu la désignation de deux représentants par la Caisse Primaire d'Assurance Maladie de Haute-Savoie en date du 22 janvier 2018 ;

**ARRETE**

**Article 1** : la Commission d'activité libérale du Centre Hospitalier Alpes Léman est constituée ainsi qu'il suit :

- ➔ **Un membre du Conseil départemental de l'Ordre des Médecins :**  
Docteur Christian MINGUET
- ➔ **Deux représentants désignés par le Conseil de Surveillance parmi ses membres non médecins :**  
Monsieur Serge SAVOINI  
Monsieur Christophe GEAI
- ➔ **Le directeur du Centre Hospitalier Alpes Léman ou son représentant**
- ➔ **Un représentant de la Caisse Primaire d'Assurance Maladie de Haute Savoie :**  
Titulaire : Monsieur Sébastien GOYARD  
Suppléante : Madame Caroline SAINT-CRICQ

.../...

- ➔ **Deux praticiens exerçant une activité libérale désignés par la Commission Médicale d'Etablissement :**  
Docteur Guillaume DUCROT  
Docteur Benoit DENIZOT
- ➔ **Un praticien statutaire à temps plein, n'exerçant pas d'activité libérale, désigné par la Commission Médicale d'Etablissement :**  
Docteur Vutik PANH
- ➔ **Un représentant des usagers :**  
Madame Christine DEDOUX

**Article 2 :** les membres de cette commission ont un mandat d'une durée de 3 ans à compter de la signature du présent arrêté.

**Article 3 :** cette décision peut faire l'objet dans un délai de deux mois à compter de la notification du présent arrêté, d'un recours :

- gracieux, auprès du Directeur général de l'Agence Régionale de Santé Auvergne-Rhône-Alpes,
- hiérarchique, auprès de la ministre chargée de la santé,
- contentieux, auprès du tribunal administratif compétent.

**Article 4 :** le Directeur général de l'Agence Régionale de Santé Auvergne-Rhône-Alpes et le Directeur du Centre Hospitalier Alpes Léman sont chargés, chacun en ce qui le concerne, de l'exécution du présent arrêté qui sera publié au recueil des actes administratifs de la Préfecture du département de la Haute-Savoie.

Fait à Lyon, le / 4 JUIN 2018  
Par déléation,  
Le Directeur général adjoint  
  
Serge Morais



84\_ARS\_Agence Régionale de Santé  
Auvergne-Rhône-Alpes

74-2018-06-08-003

ARS Arrêté d'intérim 2018-1872 portant désignation de monsieur Vincent PEGEOT, directeur adjoint du centre hospitalier Alpes Léman (CHAL) pour assurer l'intérim des fonctions de directeur du Foyer Accueil Médicalisé du centre hospitalier local Dufresne Sommeiller à la Tour.

Arrêté n°2018-1872

**Portant désignation de Monsieur Vincent PEGEOT, directeur adjoint du CHAL (Centre Hospitalier Alpes Léman)  
pour assurer l'intérim des fonctions de directeur du Centre Hospitalier Local Dufresne Sommeiller à La Tour**

**Le Directeur général de l'Agence Régionale de Santé Auvergne-Rhône-Alpes**

Chevalier de la Légion d'Honneur,  
Chevalier de l'Ordre National du Mérite

Vu le code de la santé publique ;

Vu la loi n° 86-33 du 9 janvier 1986 modifiée portant dispositions statutaires relatives à la fonction publique hospitalière ;

Vu la loi n° 2009-879 du 21 juillet 2009 portant réforme de l'hôpital et relative aux patients, à la santé et aux territoires ;

Vu le décret n° 2005-921 du 2 août 2005 modifié portant statut particulier des grades et emplois des personnels de direction des établissements mentionnés à l'article 2 de la loi n° 86-33 susvisée ;

Vu le décret n° 2005-922 du 2 août 2005 modifié relatif aux conditions de nomination et d'avancement de certains emplois fonctionnels des établissements mentionnés à l'article 2 de la loi n° 86-33 susvisée ;

Vu le décret n° 2012-749 du 9 mai 2012 modifié relatif à la prime de fonctions et de résultats des corps ou emplois fonctionnels des personnels de direction et des directeurs des soins de la fonction publique hospitalière ;

Vu le décret n° 2018-255 du 9 avril 2018 relatif aux modalités d'indemnisation des périodes d'intérim et à l'indemnité de direction commune pour certains personnels de la fonction publique hospitalière ;

Vu l'arrêté du 9 avril 2018 fixant les montants de l'indemnisation des périodes d'intérim et de l'indemnité de direction commune pour certains personnels de la fonction publique hospitalière ;

Vu la circulaire DGOS/DGCS/2012/241 du 19 juin 2012 relative à la mise en œuvre de la prime de fonctions et de résultats pour les personnels des corps de direction de la fonction publique hospitalière ;

Considérant la nécessité d'assurer la continuité de l'encadrement et de la gestion administrative de l'hôpital départemental Dufresne Sommeiller à La Tour (Haute-Savoie)

## ARRÊTE

**Article 1** : Monsieur Vincent PEGEOT, directeur adjoint du CHAL (Centre Hospitalier Alpes Léman), est désigné pour assurer l'intérim des fonctions de direction du Centre Hospitalier Local Dufresne Sommeiller à La Tour pour une durée de 6 mois soit du 1<sup>er</sup> juin 2018 au 30 novembre 2018.

**Article 2** : Dans le cadre de cette mission d'intérim, Monsieur Vincent PEGEOT percevra une majoration temporaire de sa part fonction perçue au titre de sa prime de fonctions et de résultats, dont le coefficient est fixé à 0,8 conformément aux dispositions du décret n°2018-255 et de l'arrêté du 9 avril 2018 susvisés.

**Article 3** : Cette indemnisation sera versée à terme échu par l'établissement dont la vacance du directeur est constatée.

**Article 4** : Cet arrêté peut faire l'objet dans un délai de deux mois à compter de sa notification d'un recours contentieux auprès du tribunal administratif compétent.

**Article 5** : Le présent arrêté sera notifié au directeur concerné et à l'établissement d'affectation et d'exercice de l'intérim.

**Article 6** : Le directeur susnommé et le directeur départemental de Haute-Savoie sont chargés, chacun en ce qui le concerne, de l'exécution du présent arrêté qui sera publié au recueil des actes administratifs de la préfecture de la région Auvergne-Rhône-Alpes.

Fait à Lyon, le 30 mai 2018  
Par délégation,  
Le Directeur général adjoint  
Serge Morais

84\_ARS\_Agence Régionale de Santé  
Auvergne-Rhône-Alpes

74-2018-05-15-022

ARS DD74 2018 1444 arrêté A.R.S portant autorisation complémentaire délivrée au Centre d'accueil et d'accompagnement à la réduction des risques pour usagers de drogues " Le Fil Rouge " ( CAARUD ) géré par l'association APRETO , 61 rue du Château Rouge - 74100 ANNEMASSE de participer à l'activité de dépistage par utilisation de tests rapides d'orientation diagnostique ( TROD ) de l'infection par les virus de l'immunodéficience humaine ( VIH 1 et 2 ) et de l'infection par le virus de l'hépatite C ( VHC )

Arrêté n° 2018-1444

**Portant autorisation complémentaire délivrée au Centre d'accueil et d'accompagnement à la réduction des risques pour usagers de drogues « Le Fil Rouge » (CAARUD) géré par l'association APRETO, 61 rue du Château Rouge - 74100 ANNEMASSE de participer à l'activité de dépistage par utilisation de tests rapides d'orientation diagnostique (TROD) de l'infection par les virus de l'immunodéficience humaine (VIH 1 et 2) et de l'infection par le virus de l'hépatite C (VHC)**

**Le Directeur général de l'Agence Régionale de Santé Auvergne-Rhône-Alpes**

Chevalier de la Légion d'Honneur,  
Chevalier de l'Ordre National du Mérite

Vu le code de l'action sociale et des familles, notamment les articles L. 312-1, L. 313-1 et L. 313-1-1 ;

Vu le code de la santé publique, notamment ses articles L. 3411-8, L. 6211-3 et L. 6211-3-1 ;

Vu l'arrêté du 28 mai 2010 fixant les conditions de réalisation du diagnostic biologique de l'infection à virus de l'immunodéficience humaine (VIH 1 et 2) et les conditions de réalisation du test rapide d'orientation diagnostique dans les situations d'urgence ;

Vu l'arrêté du 1<sup>er</sup> août 2016 déterminant la liste des tests, recueils et traitements de signaux biologiques qui ne constituent pas un examen de biologie médicale, les catégories de personnes pouvant les réaliser et les conditions de réalisation de certains de ces tests, recueils et traitements de signaux biologiques ;

Vu l'arrêté du 1<sup>er</sup> août 2016 fixant les conditions de réalisation des tests rapides d'orientation diagnostique de l'infection par les virus de l'immunodéficience humaine (VIH 1 et 2) et de l'infection par le virus de l'hépatite C (VHC) en milieu médico-social ou associatif ;

Vu l'arrêté du préfet de la Haute-Savoie n° 503 en date du 20 octobre 2006 portant autorisation de fonctionnement pour une durée de trois ans du centre d'accueil et d'accompagnement à la réduction des risques pour usagers de drogues (CAARUD) géré par l'association APRETO ;

Vu l'arrêté n° 2012-1404 du directeur général de l'agence régionale de santé Rhône-Alpes du 8 juin 2012 portant autorisation de fonctionnement pour une durée de quinze ans à compter du 20 octobre 2009 du centre d'accueil et d'accompagnement à la réduction des risques pour usagers de drogues (CAARUD) géré par l'association APRETO ;

Vu la demande d'autorisation complémentaire présentée le 10 avril 2018 par l'association APRETO à l'agence régionale de santé Auvergne-Rhône-Alpes ;

Considérant que l'exigence de suivi par les personnels non médicaux d'une formation préalable à l'utilisation des tests rapides d'orientation diagnostique (TROD) de l'infection par les virus de l'immunodéficience humaine (VIH 1 et 2) et de l'infection par le virus de l'hépatite C (VHC) est satisfaite ;

## ARRETE

**Article 1 :** L'autorisation complémentaire de participer à l'activité de dépistage par utilisation de tests rapides d'orientation diagnostique (TROD) de l'infection par les virus de l'immunodéficience humaine (VIH 1 et 2) et de l'infection par le virus de l'hépatite C (VHC) est accordée au centre d'accueil et d'accompagnement à la réduction des risques pour usagers de drogues « Le Fil Rouge » (CAARUD) géré par l'association APRETO, 61 rue du Château Rouge - 74100 ANNEMASSE, n° FINESSE Etablissement : 74 001 138 2.

Cette autorisation prend effet à la date de signature du présent arrêté et court jusqu'à l'échéance de l'autorisation de fonctionnement du centre d'accueil et d'accompagnement à la réduction des risques pour usagers de drogues « Le Fil Rouge » (CAARUD) géré par l'association APRETO, 61 rue du Château Rouge - 74100 ANNEMASSE soit jusqu'au 19 octobre 2024.

**Article 2 :** Ces tests seront réalisés par les personnes dont les noms figurent en annexe du présent arrêté sur les sites suivants :

- 61 rue du Château Rouge 74100 ANNEMASSE
- Lieux de permanences sur le territoire Nord du département

De nouveaux sites d'intervention de l'équipe mobile pourront être identifiés au cours de l'autorisation sous réserve d'en informer le directeur général de l'agence régionale de santé.

Le directeur de l'établissement tient la liste nominative des personnes formées à l'utilisation des tests rapides d'orientation diagnostique (TROD) à la disposition du public accueilli et de l'agence régionale de santé. Il doit informer l'agence régionale de santé de tout changement intervenant dans cette liste.

**Article 3 :** Tout changement important dans l'installation, l'organisation et le fonctionnement de cette activité par rapport aux caractéristiques prises en considération pour son autorisation devra être porté à la connaissance du directeur général de l'agence régionale de santé conformément à l'article L. 313-1 du code de l'action sociale et des familles.

La présente autorisation ne peut être cédée sans l'accord de l'agence régionale de santé.

**Article 4 :** Dans les deux mois suivant sa notification pour l'établissement concerné et sa publication pour les autres requérants, le présent arrêté peut faire l'objet d'un recours contentieux devant le tribunal administratif compétent.

**Article 5 :** Le directeur de la délégation départementale de Haute-Savoie de l'agence régionale de santé Auvergne-Rhône-Alpes et le directeur de l'établissement concerné sont chargés de l'exécution du présent arrêté qui sera publié aux recueils des actes administratifs de la préfecture de la région Auvergne-Rhône-Alpes et de la préfecture du département de Haute-Savoie.

Fait à Lyon, le 15 MAI 2018

Pour le directeur général,  
et par délégation,  
La directrice de la santé publique

Dr Anne-Marie DURAND



Annexe de l'arrêté n° 2018 -1444

**Centre d'accueil et d'accompagnement à la réduction des risques pour usagers de drogues « Le Fil Rouge » (CAARUD) géré par l'association APRETO, 61 rue du Château Rouge - 74100 ANNEMASSE  
N° FINESS Etablissement : 74 001 138 2**

Les personnes dont le nom figure dans la liste ci-dessous sont autorisées à réaliser des tests rapides d'orientation diagnostique (TROD) de l'infection par les virus de l'immunodéficience humaine (VIH 1 et 2) et de l'infection par le virus de l'hépatite C (VHC) :

NOM - Prénom	Qualité	Organisme de formation	Date de l'attestation de formation
PASQUET Colette	Infirmière	COREVIH	27 septembre 2017
ANDRE Vanessa	Educatrice spécialisée	COREVIH	27 septembre 2017

Pôle administratif des installations classées

74-2018-05-31-008

AP PAIC 2018-0058 portant agrément pour l'exploitation  
d'un centre de véhicules hors d'usage de la société Pièces  
Auto MOENE à EPAGNY METZ TESSY





PREFET DE LA HAUTE-SAVOIE

**Pôle Administratif des Installations Classées**    Annecy, le 31 mai 2018

RÉF : PAIC/LS

LE PREFET DE LA HAUTE-SAVOIE,  
Officier de la Légion d'Honneur,  
Officier de l'Ordre National du Mérite

**Arrêté n°PAIC 2018 - 0058**  
**portant agrément pour l'exploitation d'un centre de véhicules hors d'usage (VHU) de la société**  
**Pièces Auto MOENE situé sur la commune d'EPAGNY METZ-TESSY**

**AGREMENT N°7400003 D**

VU le code de l'environnement, titre I<sup>er</sup> du livre V, et notamment ses articles R 515-37 et R.543-153 à R.543-171 ;

VU le décret n° 2004.374 du 29 avril 2004 modifié, relatif aux pouvoirs des préfets, à l'organisation et à l'action des services de l'Etat dans les régions et départements ;

VU le décret du 3 novembre 2016 portant nomination de monsieur Pierre LAMBERT, en qualité de préfet de la Haute-Savoie ;

VU l'arrêté ministériel du 2 mai 2012 relatif aux agréments des exploitants des centres VHU et aux agréments des exploitants des installations de broyage de VHU ;

VU l'arrêté préfectoral du 22 décembre 1997 autorisant la société Pièces Auto MOENE à exploiter un centre VHU sur la commune d'Epagny ;

VU l'arrêté préfectoral du 15 juin 2012 portant agrément du centre VHU N° 7400003D ;

VU l'arrêté préfectoral complémentaire du 8 janvier 2015 actant les droits acquis de l'installation au titre de la rubrique 2712-1-b de la nomenclature des installations classées ;

VU la demande de renouvellement de l'agrément pour l'exploitation d'un centre VHU, présentée le 24 janvier 2018 ;

VU le rapport de l'inspection des installations classées en date du 23 mai 2018 ;

**CONSIDERANT** que la demande de renouvellement de l'agrément précité est conforme aux dispositions de l'arrêté ministériel du 2 mai 2012 et qu'il convient que l'exploitation de l'établissement respecte les prescriptions de cet arrêté, notamment celles de son cahier des charges applicable au centre VHU ;

**SUR PROPOSITION** de madame la secrétaire générale de la préfecture de la Haute-Savoie,

-1-

Adresse postale : 15 rue Henry Bordeaux - 74998 ANNECY CEDEX 9 -- [www.haute-savoie.gouv.fr](http://www.haute-savoie.gouv.fr)  
- ouverture au public : de 9h à 11h30 et de 14h à 16h (de 14 h à 15 h 30 le vendredi)

## ARRETE

### Article 1<sup>er</sup>

La société Pièces Auto MOENE, ci-après dénommée « l'exploitant », dont le siège social est situé 1, route de Bellegarde 74 330 EPAGNY METZ-TESSY est agréé pour exploiter un centre VHU assurant la prise en charge, le stockage, la dépollution et le démontage des véhicules hors d'usage dans son établissement implanté à la même adresse.

Le présent agrément prend effet à compter du 15 juin 2018 pour une durée de 6 ans. A cette date, les dispositions de l'arrêté préfectoral du 15 juin 2012 précité sont abrogées et remplacées par celles du présent arrêté.

L'exploitant devra afficher de façon visible, à l'entrée de son installation, le numéro de son agrément et sa date de fin de validité.

Si l'exploitant souhaite obtenir le renouvellement de l'agrément objet du présent arrêté, il devra adresser une demande au préfet au moins six mois avant sa date de fin de validité, dans les formes prévues par l'article 2 de l'arrêté ministériel du 2 mai 2012 précité.

### Article 2

L'exploitant est tenu, dans le cadre de l'activité pour laquelle il est agréé à l'article 1<sup>er</sup> du présent arrêté, de satisfaire à toutes les obligations mentionnées dans le cahier des charges annexé au présent arrêté.

### Article 3

Le présent arrêté sera notifié à la société Pièces Auto MOENE.

Conformément aux articles L. 171-11 et L. 514-6 du code de l'environnement, la présente décision est soumise à un contentieux de pleine juridiction. Elle peut être déférée à la juridiction administrative compétente, le tribunal administratif de GRENOBLE, dans les délais prévus à l'article R. 514-3-1 du même code :

1° par les tiers intéressés en raison des inconvénients ou des dangers que le fonctionnement de l'installation présente pour les intérêts mentionnés aux articles L. 211-1 et L. 511-1 dans un délai de quatre mois à compter du premier jour de la publication ou de l'affichage de ces décisions,

2° par les demandeurs ou exploitants, dans un délai de deux mois à compter de la date à laquelle la décision leur a été notifiée.

Les décisions mentionnées au premier alinéa peuvent faire l'objet d'un recours gracieux ou hiérarchique dans un délai de 2 mois. Ce recours administratif prolonge de deux mois les délais mentionnés au 1° et 2°.

### Article 4

Madame la secrétaire générale de la préfecture de la Haute-Savoie et madame la directrice régionale de l'environnement, de l'aménagement et du logement chargée de l'inspection des installations, sont chargées, chacune en ce qui la concerne, de l'exécution du présent arrêté qui sera publié au recueil des actes administratifs de la préfecture et dont une copie sera adressée au Maire d'EPAGNY METZ-TESSY ainsi qu'au directeur de l'ADEME.

Pour le préfet,  
La secrétaire générale,

  
Florence GOUACHE

**1° Les opérations de dépollution suivantes sont réalisées avant tout autre traitement du véhicule hors d'usage :**

- les batteries, les pots catalytiques et les réservoirs de gaz liquéfiés sont retirés ;
- les éléments filtrants contenant des fluides, comme, par exemple, les filtres à huiles et les filtres à carburants, sont retirés à moins qu'ils ne soient nécessaires pour la réutilisation du moteur ;
- les composants susceptibles d'exploser, y compris les airbags et les prétensionneurs sont retirés ou neutralisés ;
- les carburants, les huiles de carters, les huiles de transmission, les huiles de boîtes de vitesse, les huiles hydrauliques, les liquides de refroidissement, les liquides antigel et les liquides de freins ainsi que tout autre fluide présent dans le véhicule hors d'usage sont retirés, et stockés séparément le cas échéant, notamment en vue d'être collectés, à moins qu'ils ne soient nécessaires pour la réutilisation des parties de véhicule concernées ;
- le retrait, la récupération et le stockage de l'intégralité des fluides frigorigènes sont obligatoires en vue de leur traitement ;
- les filtres et les condensateurs contenant des polychlorobiphényles (PCB) et des polychloroterphényles (PCT) sont retirés suivant les indications fournies par les constructeurs automobiles sur la localisation de ces équipements dans les modèles de véhicules concernés de leurs marques ;
- les composants recensés comme contenant du mercure sont retirés suivant les indications fournies par les constructeurs automobiles sur la localisation de ces équipements dans les modèles de véhicules concernés de leurs marques ;
- les pneumatiques sont démontés de manière à préserver leur potentiel de réutilisation ou de valorisation.

**2° Les éléments suivants sont extraits du véhicule**

- composants métalliques contenant du cuivre, de l'aluminium, du magnésium sauf si le centre VHU peut justifier que ces composants sont séparés du véhicule par un autre centre VHU ou un broyeur agréé ;
- composants volumineux en matière plastique (pare-chocs, tableaux de bord, récipients de fluides, etc.), sauf si le centre VHU peut justifier que ces composants sont séparés du véhicule par un autre centre VHU ou un broyeur agréé de manière à pouvoir réellement être recyclés en tant que matériaux ;
- verre, sauf si le centre VHU peut justifier qu'il est séparé du véhicule par un autre centre VHU, en totalité à partir du 1er juillet 2013.

**3°** L'exploitant du centre VHU est tenu de contrôler l'état des composants et éléments démontés en vue de leur réutilisation et d'assurer, le cas échéant, leur traçabilité par l'apposition d'un marquage approprié, lorsqu'il est techniquement possible. Les pièces destinées à la réutilisation peuvent être mises sur le marché sous réserve de respecter les réglementations spécifiques régissant la sécurité de ces pièces ou, à défaut, l'obligation générale de sécurité définie par l'article L. 221-1 du Code de la consommation.

La vente aux particuliers de composants à déclenchement pyrotechnique est interdite.

Les opérations de stockage sont effectuées de façon à ne pas endommager les composants et éléments réutilisables ou valorisables, ou contenant des fluides.

Seul le personnel du centre VHU est autorisé à accéder aux véhicules hors d'usage avant les opérations de dépollution visées au 1° du présent cahier des charges.

#### **4° L'exploitant du centre VHU est tenu de ne remettre :**

- les véhicules hors d'usage traités préalablement dans ses installations, qu'à un broyeur agréé ou, sous sa responsabilité, à un autre centre VHU agréé ou à toute autre installation de traitement autorisée à cet effet dans un autre Etat membre de la Communauté européenne, dès lors que le transfert transfrontalier des véhicules hors d'usage est effectué dans le respect des dispositions du règlement n° 1013/2006 du Parlement européen et du Conseil du 14 juin 2006 concernant les transferts de déchets ;
- les déchets issus du traitement des véhicules hors d'usage qu'à des installations respectant les dispositions de l'article R. 543-161 du Code de l'environnement.

**5° L'exploitant du centre VHU est tenu de communiquer chaque année au préfet et à l'Agence de l'environnement et de la maîtrise de l'énergie, sous forme électronique à partir de 2013, la déclaration prévue par l'application du 5° de l'article R. 543-164 du Code de l'environnement.**

Cette déclaration comprend :

- a) les informations sur les certifications obtenues notamment dans le domaine de l'environnement, de l'hygiène, de la sécurité, du service et de la qualité ;
- b) le nombre et le tonnage des véhicules pris en charge ;
- c) l'âge moyen des véhicules pris en charge ;
- d) la répartition des véhicules pris en charge par marque et modèle ;
- e) le nombre et le tonnage de véhicules hors d'usage préalablement traités remis, directement ou via d'autres centres VHU agréés, à des broyeurs agréés, et répartis par broyeur agréé destinataire ;
- f) le tonnage de produits et déchets issus du traitement des véhicules hors d'usage remis à des tiers ;
- g) les taux de réutilisation et recyclage et réutilisation et valorisation atteints ;
- h) les nom et coordonnées de l'organisme tiers désigné au 15° du présent cahier des charges ;
- i) le cas échéant, le nom du ou des réseau(x) de producteur(s) de véhicules dans lequel s'inscrit le centre VHU.

Lorsqu'un transfert de véhicule(s) hors d'usage est opéré entre deux centres VHU agréés, l'obligation de déclarer au sens du 5° de l'article R. 543-164 pèse sur l'exploitant du premier centre VHU agréé qui a pris en charge le véhicule. Dans ce cas, le deuxième centre VHU agréé a l'obligation de communiquer au premier centre VHU agréé les données nécessaires à ce dernier pour répondre à son obligation de déclarer au sens du 5° de l'article R. 543-164. La communication de ces informations pour l'année n intervient au plus tard le 31 mars de l'année n + 1.

Le contenu de la déclaration est vérifié et validé par l'organisme tiers désigné au 15° du présent du présent cahier des charges avant le 31 aout de l'année n+1. A partir de 2013, l'organisme tiers réalise également une validation en ligne de la déclaration.

L'Agence de l'environnement et de la maîtrise de l'énergie délivre un récépissé de déclaration. La fourniture de ce récépissé est une des conditions nécessaires au maintien de l'agrément préfectoral.

**6° L'exploitant du centre VHU doit tenir à la disposition des opérateurs économiques avec lesquels il collabore, ou avec lesquels il souhaite collaborer, ses performances en matière de réutilisation et recyclage et de réutilisation et valorisation des véhicules hors d'usage.**

**7° L'exploitant du centre VHU doit tenir à la disposition de l'instance définie à l'article R. 543-157-1 les données comptables et financières permettant à cette instance d'évaluer l'équilibre économique de la filière.**

**8°** L'exploitant du centre VHU est tenu de se conformer aux dispositions de l'article R. 322-9 du Code de la route lorsque le véhicule est pris en charge pour destruction, et notamment de délivrer au détenteur du véhicule hors d'usage un certificat de destruction au moment de l'achat.

**9°** L'exploitant du centre VHU est tenu de constituer, le cas échéant, une garantie financière, dans les conditions prévues à l'article L. 516-1 du Code de l'environnement.

**10°** L'exploitant du centre VHU est tenu de se conformer aux dispositions relatives aux sites de traitement et de stockage des véhicules et des fluides, matériaux ou composants extraits de ces véhicules, suivantes :

- les emplacements affectés à l'entreposage des véhicules hors d'usage sont aménagés de façon à empêcher toute pénétration dans le sol des différents liquides que ces véhicules peuvent contenir ;
- les emplacements affectés à l'entreposage des véhicules hors d'usage non dépollués sont revêtus, pour les zones appropriées comprenant au minimum les zones affectées à l'entreposage des véhicules à risque ainsi que les zones affectées à l'entreposage des véhicules en attente d'expertise par les assureurs, de surfaces imperméables avec dispositif de collecte des fuites, décanteurs et épurateurs-dégraisseurs ;
- les emplacements affectés au démontage et à l'entreposage des moteurs, des pièces susceptibles de contenir des fluides, des pièces métalliques enduites de graisses, des huiles, produits pétroliers, produits chimiques divers sont revêtus de surfaces imperméables, lorsque ces pièces et produits ne sont pas eux-mêmes contenus dans des emballages parfaitement étanches et imperméables, avec dispositif de rétention ;
- les batteries, les filtres et les condensateurs contenant des polychlorobiphényles (PCB) et des polychloroterphényles (PCT) sont entreposés dans des conteneurs appropriés ;
- les fluides extraits des véhicules hors d'usage (carburants, huiles de carters, huiles de boîtes de vitesse, huiles de transmission, huiles hydrauliques, liquides de refroidissement, liquides antigel, liquides de freins, acides de batteries, fluides de circuits d'air conditionné et tout autre fluide contenu dans les véhicules hors d'usage) sont entreposés dans des réservoirs appropriés, le cas échéant séparés, dans des lieux dotés d'un dispositif de rétention ;
- les pneumatiques usagés sont entreposés dans des conditions propres à prévenir le risque d'incendie, à favoriser leur réutilisation, leur recyclage ou leur valorisation, et dans les régions concernées par la dengue et autres maladies infectieuses tropicales, à prévenir le risque de prolifération des moustiques ;
- les eaux issues des emplacements affectés au démontage des moteurs et pièces détachées, mentionnées ci-dessus, y compris les eaux de pluie ou les liquides issus de déversements accidentels, sont récupérées et traitées avant leur rejet dans le milieu naturel, notamment par passage dans un décanteur-déshuileur ou tout autre dispositif d'effet jugé équivalent par l'inspection des installations classées ; le traitement réalisé doit assurer que le rejet des eaux dans le milieu naturel n'entraînera pas de dégradation de celui-ci ;
- le demandeur tient le registre de police défini au chapitre Ier du titre II du livre III de la partie réglementaire du Code pénal.

**11°** En application du 12° de l'article R. 543-164 du Code de l'environnement susvisé, l'exploitant du centre VHU est tenu de justifier de l'atteinte d'un taux de réutilisation et de recyclage minimal des matériaux issus des véhicules hors d'usage, en dehors des métaux, des batteries et des fluides issus des opérations de dépollution, de 3,5 % de la masse moyenne des véhicules et d'un taux de réutilisation et de valorisation minimal de 5 % de la masse moyenne des véhicules, y compris par le biais d'une coopération avec d'autres centres VHU agréés ;

**12°** En application du 12° de l'article R. 543-164 du Code de l'environnement susvisé, l'exploitant du centre VHU est également tenu de justifier de l'atteinte d'un taux de réutilisation et de recyclage

minimum des matériaux issus des véhicules hors d'usage participant à l'atteinte des objectifs fixés à l'article R. 543-160, y compris par le biais d'une coopération avec les autres opérateurs économiques : en particulier, il s'assure que les performances des broyeurs à qui il cède les véhicules hors d'usage qu'il a traités, ajoutées à ses propres performances, permettent l'atteinte des taux mentionnés à l'article R 543-160 du Code de l'environnement.

13° L'exploitant du centre VHU est tenu d'assurer la traçabilité des véhicules hors d'usage, notamment en établissant en trois exemplaires un bordereau de suivi mentionnant les numéros d'ordre des carcasses de véhicules hors d'usage correspondants aux numéros se trouvant dans le livre de police, ainsi que les tonnages associés (modèle en annexe III de l'arrêté ministériel du 2 mai 2012). Un exemplaire du bordereau est conservé par le centre VHU, les deux autres exemplaires étant envoyés au broyeur avec le ou les lot(s) de véhicules hors d'usage préalablement traités correspondants.

14° L'exploitant du centre VHU est tenu de disposer de l'attestation de capacité mentionnée à l'article R 543-99 du Code de l'environnement. Cette attestation est de catégorie V conformément à l'annexe 1 de l'arrêté du 30 juin 2008 susvisé.

15° L'exploitant du centre VHU fait procéder chaque année à une vérification de la conformité de son installation aux dispositions du cahier des charges annexé à son agrément par un organisme tiers accrédité pour un des référentiels suivants :

- vérification de l'enregistrement dans le cadre du système communautaire de management environnemental et d'audit (EMAS) défini par le règlement CE N° 761/2001 du parlement européen et du conseil du 19 mars 2001 ou certification d'un système de management environnemental conforme à la norme internationale ISO 14 001 ;
- certification de service selon le référentiel « traitement et valorisation des véhicules hors d'usage et de leurs composants » déposé par SGS QUALICERT ;
- certification de service selon le référentiel CERTIREC concernant les entreprises du recyclage déposé par le Bureau Veritas Certification.

Les résultats de cette vérification sont transmis au préfet.

Pôle administratif des installations classées

74-2018-05-31-005

Arrêté n° PAIC 2018 0059 abrogeant l'arrêté préfectoral  
d'enregistrement n° 2014177-0017 du 26 juin 2014 d'un  
dépôt d'explosifs- Sociétés GANNAZ PORZIO et  
BENEDETTI à PASSY



PRÉFET DE LA HAUTE-SAVOIE

Pôle Administratif des Installations Classées Ancecy, le 31 mai 2018

RÉF : PAIC/ LS

LE PREFET DE LA HAUTE-SAVOIE,  
Officier de la Légion d'Honneur  
Officier de l'Ordre National du Mérite

**ARRETE N° PAIC 2018- 0059**

**abrogeant l'arrêté préfectoral d'enregistrement n° 2014177-0017 du 26 juin 2014 d'un dépôt d'explosifs – sociétés GANNAZ PORZIO et BENEDETTI/GUELPA à PASSY**

VU le code de l'environnement et notamment ses articles L.512-7 à L.512-7-7 et R.512-46-1 à R.512-46-30, R512-74 ;

VU le décret n° 2004.374 du 29 avril 2004 modifié, relatif aux pouvoirs des préfets, à l'organisation et à l'action des services de l'Etat dans les régions et départements ;

VU le décret du 03 novembre 2016 portant nomination de monsieur Pierre LAMBERT, préfet, en qualité de préfet de la Haute-Savoie ;

VU l'arrêté préfectoral n° 2014177-0017 du 26 juin 2014 portant enregistrement d'un dépôt d'explosifs exploité par la SAS GANNAZ PORZIO et situé au lieu-dit « les Sablons » 800 chemin des Sablières sur le territoire de la commune de PASSY,

VU le courrier en date du 19 mars 2018 de la société BENEDETTI/GUELPA établie 620 avenue du Mont-Blanc 74190 PASSY, maison mère de la société GANNAZ PORZIO, et déclarant la non mise en service du dépôt d'explosifs qu'elle devait exploiter par délégation pour la société GANNAZ PORZIO,

VU le rapport de l'inspection des installations classées en date du 18 avril 2018 ,

**CONSIDERANT** que l'arrêté préfectoral n° 2014177-0017 du 26 juin 2014 portant enregistrement d'un dépôt d'explosifs exploité par la société BENEDETTI/GUELPA et situé au lieu-dit « les Sablons » 800 chemin des Sablières sur le territoire de la commune de PASSY, est devenu sans objet,

**SUR** proposition de madame la secrétaire générale de la préfecture ;

**A R R E T E**

**Article 1 :**

L'arrêté préfectoral n° 2014177-0017 du 26 juin 2014 portant enregistrement d'un dépôt d'explosifs exploité par la société BENEDETTI/GUELPA par délégation de la SAS GANNAZ PORZIO, et situé au lieu-dit « les Sablons » 800 chemin des Sablières sur le territoire de la commune de PASSY, est abrogé.



## **Article 2 :**

Le présent arrêté sera notifié à l'exploitant.

Le présent arrêté est soumis à un contentieux de pleine juridiction.

1° Par les tiers intéressés en raison des inconvénients ou des dangers que le fonctionnement de l'installation présente pour les intérêts mentionnés aux articles L. 211-1 et L. 511-1 dans un délai de quatre mois à compter du premier jour de la publication ou de l'affichage de ces décisions ;

2° Par les demandeurs ou exploitants, dans un délai de deux mois à compter de la date à laquelle la décision leur a été notifiée.

Les décisions mentionnées au premier alinéa peuvent faire l'objet d'un recours gracieux ou hiérarchique dans le délai de deux mois. Ce recours administratif prolonge de deux mois les délais mentionnés aux 1° et 2°.

## **Article 3**

Madame la secrétaire générale de la préfecture de la Haute-Savoie, madame la directrice régionale de l'environnement, de l'aménagement et du logement , chargée des installations classées pour la protection de l'environnement, sont chargées, chacune en ce qui la concerne, de l'exécution du présent arrêté qui sera publié au recueil des actes administratifs de la préfecture, et dont une copie sera adressée à monsieur le maire de PASSY ainsi qu'au commandant du groupement de gendarmerie de la Haute -Savoie.

Pour le préfet,  
La secrétaire générale,



Florence GOUACHE