



HAUTE-SAVOIE

*Liberté
Égalité
Fraternité*

RECUEIL DES ACTES
ADMINISTRATIFS
N°74-2023-318

PUBLIÉ LE 13 DÉCEMBRE 2023

Sommaire

74_DDFIP_Direction départementale des finances publiques de Haute-Savoie

/

74-2023-12-06-00002 - Mise à jour des paramètres départementaux d'évaluation des locaux professionnels pour les impositions 2024 (3 pages) Page 5

74_DDT_Direction départementale des territoires de Haute-Savoie /

Direction départementale des territoires de Haute-Savoie-STEM

74-2023-12-07-00004 - Arrêté n° DDT-2023-1550?? portant autorisation de circulation d'un petit train routier touristique?? sur la commune de Samoëns du 15 décembre 2023 au 31 décembre 2024?? (4 pages) Page 9

74_DDT_Direction départementale des territoires de Haute-Savoie / Service eau et environnement

74-2023-12-05-00003 - Arrêté n° DDT-2023-1441 autorisant le prélèvement de sédiments et le débroussaillage autour du point de rejet des effluents dans la réserve naturelle nationale du delta de la Dranse (4 pages) Page 14

74_direction_emploi_travail_solidarites /

74_direction_emploi_travail_solidarites

74-2023-12-04-00015 - Arrêté n° 2023-0394 du 04/12/2023 portant radiation de la liste des SCOP de la société CIFEA MKG (1 page) Page 19

74_DRDDI_Direction régionale des douanes et droits indirects du Léman /

74-2023-12-12-00001 - DGDDI-Décision 2023/9 C du directeur régional à Annecy portant subdélégation de la signature du directeur Interrégionale à Lyon dans les domaines gracieux et contentieux en matière de contributions indirectes ainsi que pour les transactions en matière de douane et de manquement à l'obligation déclarative. (125 pages) Page 21

74_Pôle administratif des installations classées /

74-2023-12-07-00002 - AP n°PAIC-2023-0095 Société HYPULSION (3 pages) Page 147

74-2023-12-07-00001 - Arrêté Préfectoral n°PAIC-2023-0094 - NTN-Europe (6 pages) Page 151

74_Préf_Préfecture de Haute-Savoie / Direction des relations avec les collectivités locales

74-2023-10-17-00008 - DRCL/BAFU/2023-0058 portant déclaration d'utilité publique du projet d'aménagement et de régularisation foncière du parking de l'école avec stationnement sur la commune de CORDON. (2 pages) Page 158

74-2023-12-07-00005 - Arrêté de retrait d'autorisation d'occupation temporaire - pont-rail d'Alinges- liaison d'autoroute Machilly-Thonon les Bains (2 pages) Page 161

74_Préf_Präfecture de Haute-Savoie / Service interministériel de défense et de protection civiles

74-2023-12-04-00014 - Arrêté n° PREF/CAB/SIDPC/2023-0208?? portant renouvellement d'agrément du comité départemental de l'union française des œuvres laïques d'éducation physique de Haute-Savoie (UFOLEP 74) pour les formations aux premiers secours (2 pages)

Page 164

84_ARS_Agence Régionale de Santé Auvergne-Rhône-Alpes / DD74-Agence Régionale de Santé Auvergne-Rhône-Alpes

74-2023-11-17-00007 - Arrêté N° ARS/DD74/PSP/ES/2023/31?? Portant autorisation d'utiliser l'eau en vue de la consommation humaine pour alimenter l'atelier de fabrication fromagère du GAEC Les Cabrettes sis, Sommier d'Aval commune du Reposoir (74950) (5 pages)

Page 167

74-2023-11-17-00004 - Arrêté N° ARS/DD74/PSP/ES/2023/32?? Portant autorisation d'utiliser l'eau en vue de la consommation humaine pour alimenter l'atelier de fabrication fromagère de l'EARL La Ferme du Plan sis, Les Prises commune de LA CLUSAZ (74220) (5 pages)

Page 173

74-2023-11-17-00006 - Arrêté N° ARS/DD74/PSP/ES/2023/33?? Portant autorisation d'utiliser l'eau en vue de la consommation humaine pour alimenter l'atelier de fabrication fromagère du GAEC d'Hermy sis, au Col des Annes commune du Grand Bornand (74450) (5 pages)

Page 179

74-2023-11-17-00013 - Arrêté N° ARS/DD74/PSP/ES/2023/34?? Portant autorisation d'utiliser l'eau en vue de la consommation humaine pour alimenter l'atelier de fabrication fromagère du GAEC Le Berger sis, la Côte Fierdet commune de La Balme de Thuy (74230)?? (5 pages)

Page 185

74-2023-11-17-00003 - Arrêté N° ARS/DD74/PSP/ES/2023/35?? Portant autorisation d'utiliser l'eau en vue de la consommation humaine pour alimenter l'atelier de fabrication fromagère du GAEC Le Morclan sis, Les Ramines commune de CHATEL (74390) (5 pages)

Page 191

74-2023-11-17-00008 - Arrêté N° ARS/DD74/PSP/ES/2023/36?? Portant autorisation d'utiliser l'eau en vue de la consommation humaine pour alimenter l'atelier de fabrication fromagère du GAEC Le Vallon sis, Le Vallon commune du Reposoir (74950) (5 pages)

Page 197

74-2023-11-17-00002 - Arrêté N° ARS/DD74/PSP/ES/2023/37?? Portant autorisation d'utiliser l'eau en vue de la consommation humaine pour alimenter l'atelier de fabrication fromagère du GAEC Les Petays sis, La Forclaz commune du Grand Bornand (74450) (5 pages)

Page 203

74-2023-11-17-00005 - Arrêté N° ARS/DD74/PSP/ES/2023/38?? Portant autorisation d'utiliser l'eau en vue de la consommation humaine pour alimenter les ateliers de fabrication fromagère du GAEC du Fenil et de l'EARL l'Etoile des Neiges sis au Col des Annes - commune du Grand Bornand (74450) (5 pages)

Page 209

74-2023-11-17-00011 - Arrêté N° ARS/DD74/PSP/ES/2023/39???	Portant autorisation d'utiliser l'eau en vue de la consommation humaine pour alimenter l'atelier de fabrication fromagère de M. MARIN-CUDRAZ Olivier sis, alpage de Pététruy commune de CORDON (74700) (5 pages)	Page 215
74-2023-11-17-00010 - Arrêté N° ARS/DD74/PSP/ES/2023/40???	Portant autorisation d'utiliser l'eau en vue de la consommation humaine pour alimenter l'atelier de fabrication fromagère de la SCEA La Ferme de Paradis sis, Sulens commune des Clefs (74230) (6 pages)	Page 221
74-2023-11-17-00012 - Arrêté préfectoral ARS/DD74/PSP n° 2023-30???	PORTANT DECLARATION D'UTILITE PUBLIQUE???. la dérivation des eaux du captage de la source de la FONTAINE DES PLANTES, situé sur la commune de MEILLERIE,???. et l'instauration des périmètres de protection de ce point d'eau situés sur la commune de MEILLERIE Communauté de Communes du Pays d'Evian et de la Vallée d'Abondance (Maître d'ouvrage)???. ET PORTANT AUTORISATION D'UTILISER DE L'EAU EN VUE DE LA CONSOMMATION HUMAINE (8 pages)	Page 228
84_DREAL_Direction régionale de l'environnement, de l'aménagement et du logement d'Auvergne-Rhône-Alpes / Secrétariat Général		
74-2023-12-08-00004 - Arrêté portant prescriptions complémentaires relatives à la clôture de l'examen de l'étude de???	dangers complétée du barrage du Jotty (5 pages)	Page 237
84_MNC_Mission nationale de contrôle et d'audit des organismes de sécurité sociale (antenne interrégionale de Lyon) /		
74-2023-11-29-00006 - Arrêté n° 216-2023 du 29 novembre 2023 portant modification de la composition du Conseil Départemental de la Haute-Savoie au sein du conseil d'administration de l'Union de Recouvrement des cotisations de Sécurité Sociale et d'Allocations Familiales Rhône-Alpes (2 pages)		Page 243
centre hospitalier de Rumilly /		
74-2023-12-07-00003 - DELEGATION SIGNATURE équipe de direction - 07.12.23 (6 pages)		Page 246

74_DDFIP_Direction départementale des
finances publiques de Haute-Savoie

74-2023-12-06-00002

Mise à jour des paramètres départementaux
d'évaluation des locaux professionnels pour les
impositions 2024

DIRECTION DÉPARTEMENTALE DES FINANCES PUBLIQUES DE LA HAUTE-SAVOIE

BORDEREAU D'ACCOMPAGNEMENT RELATIF À LA MISE À JOUR DES PARAMÈTRES DÉPARTEMENTAUX D'ÉVALUATION DES LOCAUX PROFESSIONNELS POUR LES IMPOSITIONS 2024

Informations générales

Le dispositif de mise à jour des paramètres départementaux d'évaluation des locaux professionnels décrit à l'[article 1518 ter](#) du code général des impôts (CGI) prévoit que :

- **les tarifs** sont mis à jour annuellement par l'administration fiscale ;
- les coefficients de localisation peuvent être mis à jour les troisième et cinquième années suivant le renouvellement général des conseils municipaux. Aussi, en 2023, la commission départementale des valeurs locatives (CDVL) a pu modifier l'application des **coefficients de localisation** après avis des commissions communales et intercommunales des impôts directs prévues aux articles [1650](#) et [1650 A](#) du CGI.

Situation du département de la Haute-Savoie

La CDVL a arrêté la liste des parcelles affectées d'une modification de coefficients de localisation lors de sa réunion du 13/11/2023.

Conformément aux dispositions de l'[article 334 A](#) de l'annexe II du CGI, les derniers tarifs publiés au recueil des actes administratifs par n°74-2022-12-07-00001 en date du 07/12/2022 ont été mis à jour des évolutions de loyer constatées.

Les nouveaux tarifs ainsi obtenus ainsi que les parcelles affectées d'un coefficient de localisation mis à jour par la CDVL font l'objet de la présente publication.

Publication des paramètres départementaux d'évaluation

Conformément aux dispositions de l'[article 371 ter S](#) de l'annexe II au CGI, les deux documents suivants sont publiés :

- la grille tarifaire qui regroupe l'ensemble des tarifs appliqués pour chaque catégorie dans chaque secteur ;
- la liste des parcelles affectées d'une modification de coefficients de localisation.

Délai de recours

Les décisions figurant dans le document pourront faire l'objet d'un recours pour excès de pouvoir devant le tribunal administratif de Grenoble dans le délai de deux mois suivant leur publication.

Département : Haute-Savoie

Mise à jour des tarifs et des valeurs locatives des locaux professionnels
pris pour l'application du I de l'article 1518 ter du code général des impôts
pour les impositions 2024

Catégories	Tarifs 2024 (€/m²)					
	secteur 1	secteur 2	secteur 3	secteur 4	secteur 5	secteur 6
ATE1	55.9	65.1	76.7	78.0	92.8	128.2
ATE2	58.5	65.1	70.5	73.7	72.4	75.0
ATE3	18.7	18.7	18.7	18.7	18.7	18.7
BUR1	120.1	135.7	157.3	181.2	202.8	206.8
BUR2	143.3	151.0	172.0	190.8	217.5	222.3
BUR3	117.0	134.2	181.1	180.3	175.7	208.5
CLI1	137.6	137.6	137.6	141.4	137.6	137.6
CLI2	112.9	113.4	110.8	112.9	112.9	112.9
CLI3	111.5	111.7	114.5	111.5	111.5	111.5
CLI4	132.6	132.6	132.6	132.6	132.6	132.6
DEP1	7.0	7.0	7.1	7.1	7.1	7.1
DEP2	54.3	58.8	69.6	85.0	85.7	119.1
DEP3	20.6	20.1	28.8	48.1	54.1	52.3
DEP4	31.1	44.8	64.3	70.7	74.3	73.1
DEP5	13.1	13.1	13.1	13.1	13.1	13.1
ENS1	33.7	35.3	35.3	35.3	43.0	43.0
ENS2	101.9	101.9	101.9	101.9	101.9	101.9
HOT1	84.9	84.9	83.7	103.5	119.5	128.4
HOT2	63.5	63.1	78.7	78.1	84.0	90.3
HOT3	55.6	56.7	74.3	73.8	73.9	73.9
HOT4	38.5	49.6	62.2	62.2	62.2	62.2
HOT5	97.0	97.2	120.6	114.6	119.5	131.4
IND1	49.3	54.5	54.7	54.9	54.9	54.9
IND2	0.6	0.6	0.6	0.6	0.6	0.6
MAG1	81.1	124.1	173.1	213.9	272.5	386.7
MAG2	80.4	116.4	139.4	168.3	200.5	255.1
MAG3	332.5	333.9	463.2	451.0	449.2	615.3
MAG4	58.3	89.5	108.7	113.2	150.2	151.9
MAG5	60.6	76.4	88.8	89.8	94.9	94.9
MAG6	25.5	28.0	33.1	42.6	45.8	45.8
MAG7	65.8	65.8	65.8	65.8	65.8	65.8
SPE1	31.3	47.0	47.3	47.0	62.6	62.6
SPE2	58.2	59.2	68.1	76.4	75.9	75.9
SPE3	48.8	79.1	97.0	101.5	113.7	124.0
SPE4	1.7	1.7	1.7	1.7	1.7	1.7
SPE5	1.5	1.5	1.5	1.5	1.5	1.5
SPE6	91.5	91.5	91.5	126.5	126.5	126.5
SPE7	18.5	35.7	49.8	49.8	65.2	65.2

**Liste des parcelles affectées de nouveaux coefficients de localisation
du département de la Haute-Savoie**

Pour les lignes où une section figure sans parcelles, le coefficient de localisation indiqué s'applique à toutes les parcelles de la section, à l'exception des parcelles expressément listées par la suite.

Code commune	Libellé de commune	Préfixe	Section	Parcelle	Coefficient
249	SAINT-PAUL-EN-CHABLAIS		BA	110	1
249	SAINT-PAUL-EN-CHABLAIS		BA	115	1
249	SAINT-PAUL-EN-CHABLAIS		C	1766	1
249	SAINT-PAUL-EN-CHABLAIS		C	1767	1
249	SAINT-PAUL-EN-CHABLAIS		C	1768	1
249	SAINT-PAUL-EN-CHABLAIS		C	1769	1
249	SAINT-PAUL-EN-CHABLAIS		C	1770	1
249	SAINT-PAUL-EN-CHABLAIS		C	1771	1
249	SAINT-PAUL-EN-CHABLAIS		C	1772	1
249	SAINT-PAUL-EN-CHABLAIS		C	1773	1
249	SAINT-PAUL-EN-CHABLAIS		C	1774	1
249	SAINT-PAUL-EN-CHABLAIS		C	1775	1
249	SAINT-PAUL-EN-CHABLAIS		C	1776	1
249	SAINT-PAUL-EN-CHABLAIS		C	1777	1
249	SAINT-PAUL-EN-CHABLAIS		C	1778	1
249	SAINT-PAUL-EN-CHABLAIS		C	1779	1
249	SAINT-PAUL-EN-CHABLAIS		C	1780	1
249	SAINT-PAUL-EN-CHABLAIS		C	1781	1

74_DDT_Direction départementale des
territoires de Haute-Savoie

74-2023-12-07-00004

Arrêté n° DDT-2023-1550
portant autorisation de circulation d un petit
train routier touristique
sur la commune de Samoëns du 15 décembre
2023 au 31 décembre 2024



Le préfet de la Haute-Savoie

Annecy, le 07 décembre 2023

Chevalier de la Légion d'honneur
Officier de l'ordre national du Mérite

Arrêté n° DDT-2023-1550

portant autorisation de circulation d'un petit train routier touristique
sur la commune de Samoëns du 15 décembre 2023 au 31 décembre 2024

VU le Code de la route ;

VU le décret n° 2004-374 du 29 avril 2004 modifié, relatif aux pouvoirs des préfets, à l'organisation et à l'action des services de l'État dans les régions et départements ;

VU l'arrêté du 4 juillet 1972 modifié relatif aux feux spéciaux des véhicules à progression lente ;

VU l'arrêté du 22 janvier 2015 modifié définissant les caractéristiques et les conditions d'utilisation des véhicules autres que les autocars et les autobus, destinés à des usages de tourisme et de loisirs ;

VU la circulaire du 2 mai 2013 modifiant la circulaire du 4 mai 2012, relative à l'accès à la profession de transporteur routier et à l'accès au marché du transport routier ;

VU l'arrêté préfectoral n° SGCD/SLI/PAC/2023-017 du 23 mai 2023 de délégation de signature à M. Julien LANGLET, directeur départemental des territoires de la Haute-Savoie ;

VU l'arrêté n° DDT-2023-1399 du 30 octobre 2023 de subdélégation de signature du directeur départemental des territoires de la Haute-Savoie ;

VU la demande présentée le 21 novembre 2023 par la société SEPTILOISIRS ;

VU les licences pour le transport intérieur de personnes par route pour compte d'autrui délivrées au demandeur n°2015/82/0000199 et n°2023/84/0002887 ;

15 rue Henry Bordeaux
74998 Annecy cedex 9
Tél. : 04 50 33 60 00
Mél. : ddt-arretes-circulation@haute-savoie.gouv.fr
www.haute-savoie.gouv.fr

1/3

W:\Déplacements_Transports\Reglementation\05_transport\01_trains_touristiques\Samoens\2024\arrete_train_blanc_V2\ARP-2024_samoens_train_blanc.odt

VU le procès-verbal de visite technique annuelle délivré le 28 juin 2023 pour le « train blanc », annexé au présent arrêté ;

VU le procès-verbal de visite technique initiale délivré le 18 janvier 2013 par la DREAL Rhône-Alpes pour le « train blanc », annexé au présent arrêté ;

VU le règlement de sécurité d'exploitation de la société, relatif aux itinéraires demandés, annexé au présent arrêté ;

VU l'avis de M. le président du conseil départemental de la Haute-Savoie en date du 07 décembre 2023 ;

VU l'avis de M. le maire de la commune de Samoëns en date du 05 décembre 2023 ;

SUR proposition de M. le secrétaire général de la préfecture ;

ARRÊTE

Article 1 :

Du 15 décembre 2023 au 31 décembre 2024, la société Septiloisirs est autorisée à mettre en circulation à des fins touristiques ou de loisirs, un petit train routier touristique de catégorie I (itinéraires ne comportant aucune pente supérieure à 5 %), sur les itinéraires A, B, D, E, F, G et H joints en annexe (commune de Samoëns).

Article 2 : les déplacements sans voyageurs pour les besoins d'exploitation du service à savoir :

- ceux du lieu de stationnement au lieu de prise en charge des voyageurs et retour au lieu du dépôt ;
- ceux pour l'approvisionnement en carburant ;
- ceux liés aux opérations de maintenance et d'entretien ;
- ceux liés à la visite technique annuelle ;

sont couverts par le présent arrêté, en application de l'article 4 de l'arrêté du 22 janvier 2015 susvisé.

Article 3 : cette autorisation est délivrée pour les circuits de transport public routier de personnes « à la place » et les services occasionnels de transport public routier de personnes tels que définis à l'article 1 de l'arrêté du 22 juin 2015. Le service effectué ne doit en aucune manière s'apparenter à un service de transport public régulier.

Article 4 : la copie du présent arrêté est à bord des véhicules pour être présentée à toute réquisition des agents chargés des contrôles.

Article 5 : toute modification des trajets ou de ses caractéristiques routières, ainsi que toute modification des véhicules, entraîne la perte de validité du présent arrêté.

Article 6 : le présent arrêté peut faire l'objet d'un recours contentieux devant le tribunal administratif de Grenoble (art. R312-1 du Code de justice administrative), dans le délai de deux mois à compter de la

date de notification ou de publication requis (saisine possible par voie dématérialisée à l'adresse internet: www.telerecours.fr comprenant l'accès à « **Télérecours citoyens** »).

Il peut, dans ce même délai, faire l'objet d'un recours administratif (gracieux et/ou hiérarchique - articles L410-1, L411-1, L411-2 et suivants du Code des relations entre le public et l'administration). Le silence gardé par l'administration pendant deux mois vaut décision implicite de rejet. Suivant la date de décision explicite ou implicite de rejet, le recours contentieux visé au paragraphe précédent peut être introduit devant le tribunal administratif dans les conditions qui y sont précisées.

Article 7 :

- M. le secrétaire général de la préfecture,
 - M. le directeur départemental des territoires,
 - M. le colonel commandant du groupement de gendarmerie de la Haute-Savoie,
 - M. le directeur régional de l'environnement, de l'aménagement et du logement (DREAL),
 - M. le maire de Samoëns,
 - M. le président du conseil départemental de la Haute-Savoie,
- sont chargés, chacun en ce qui le concerne, de l'exécution du présent arrêté qui sera publié au recueil des actes administratifs de la préfecture de la Haute-Savoie.

Pour le Préfet et par délégation,
Pour le directeur départemental des territoires,
La chargée de la réglementation de la circulation,



Cécile LEFEVRE

Liste des annexes :

- Plans des itinéraires
- Règlement de sécurité
- PV de visite technique initiale du « train blanc »
- PV de visite technique annuelle du « train blanc »

74_DDT_Direction départementale des
territoires de Haute-Savoie

74-2023-12-05-00003

Arrêté n° DDT-2023-1441 autorisant le
prélèvement de sédiments et le débroussaillage
autour du point de rejet des effluents dans la
réserve naturelle nationale du delta de la Dranse



**PRÉFET
DE LA HAUTE-SAVOIE**

*Liberté
Égalité
Fraternité*

Direction départementale des territoires
Service eau et environnement
Cellule milieux naturels, forêt et chasse

Le préfet de la Haute-Savoie
Chevalier de la Légion d'honneur
Chevalier de l'ordre national du Mérite

Anancy, le - 5 DEC. 2023

Arrêté n° DDT-2023-1441
autorisant le prélèvement de sédiments et le débroussaillage
autour du point de rejet des effluents
dans la réserve naturelle nationale du delta de la Dranse

Bénéficiaires : RPHEnvironnement et METAL-X

- VU** le Code de l'environnement et notamment ses articles L. 332-1 à L. 332-9 et R. 332-23 à R. 332-27 ;
- VU** le décret ministériel n° 94-125 du 8 février 1994 portant création de la réserve naturelle nationale du Delta de la Dranse ;
- VU** l'arrêté n° 2012096-0006 du 5 avril 2012 de prescription d'études d'identification de l'impact et de mesures de gestion ;
- VU** l'arrêté préfectoral n° SGCD/SLI/PAC/2023-017 du 23 mai 2023 de délégation de signature à M. Julien LANGLET, directeur départemental des territoires de la Haute-Savoie ;
- VU** l'arrêté n° DDT-2023-1399 du 30 octobre 2023 de subdélégation de signature du directeur départemental des territoires de la Haute-Savoie ;
- VU** la demande du pétitionnaire reçue le 4 septembre 2023 ;
- VU** l'avis de la commune de Publier en date du 6 septembre 2023 ;
- VU** l'avis favorable du gestionnaire de la réserve naturelle nationale en date du 12 octobre 2023 ;
- CONSIDÉRANT** la nécessité d'effectuer un suivi pluriannuel des effluents concourant au diagnostic du milieu ;

ARRÊTE

Article 1er : autorisation

La société RPHEnvironnement est autorisée à effectuer pour le compte de la société METAL-X des prélèvements pluriannuels de sédiments et le débroussaillage du point de rejet des effluents au sein de la réserve naturelle nationale du delta de la Dranse, sous réserve de respecter les prescriptions mentionnées à l'article 2.

15 rue Henry Bordeaux
74 998 ANNECY CEDEX 9
Tél. : 04 50 33 79 49
Mél. : ddt-see-mnfc@haute-savoie.gouv.fr
www.haute-savoie.gouv.fr

1/3

Naturelle\Reserve_Naturelles\02_Gestion_RNN\Autorisations\2023\35_2023... RPHEnvironnement\03_Arrete\ARP... 2023 X_SuiviEnvironnemental_SocMetalX_relev_RCPed

Article 2 : prescriptions techniques

le gestionnaire de la réserve naturelle devra être prévenu au minimum une semaine avant toute intervention dans la réserve naturelle. RPHEnvironnement et la société METAL-X utiliseront la boîte mail : reserve.deltadeladransse@cen-haute-savoie.org pour prévenir des dates d'intervention.

• Établissement d'un cahier des charges :

Les modes et méthodes de prélèvement et de débroussaillage seront établis dans un cahier des charges établi par le pétitionnaire, qui devra être validé par le gestionnaire et confirmé lors de la réunion de terrain. Ce cahier des charges devra stipuler à minima :

- qu'une attention particulière sera apportée au nettoyage préalable des outils utilisés afin d'éviter la propagation d'espèces exotiques envahissantes ;
- que les travaux devront être réalisés à la main à l'aide d'outils portatifs ;
- que les interventions se feront à pied, sans engin motorisé ;
- que l'approvisionnement en huile et en carburant des outils sera fait en dehors de la réserve naturelle et à distance du plan d'eau pour éviter toute fuite dans le milieu naturel ;

• Travaux basse Dranse :

Le secteur désigné fait l'objet de travaux réalisés par le Syndicat intercommunal d'Aménagement du Chablais (SIAC) dans le cadre du contrat de rivière. RPHEnvironnement et la société METAL-X se rapprocheront du SIAC avant la réalisation de leurs travaux de façon à ce que chaque acteur intervenant sur ce site prenne en compte la présence des autres ;

- à la fin des travaux du SIAC, le gestionnaire de la réserve organisera avec la société METAL-X et RPHEnvironnement une visite de terrain afin de réaliser un état des lieux et de réfléchir à la gestion de ce secteur ;
- à compter de la fin des travaux du SIAC et suite à la réunion de terrain, il appartiendra à la société METAL-X d'entretenir l'accès au rejet et au canal d'évacuation jusqu'à la confluence avec la Dranse. Cet entretien devra se faire autant de fois que nécessaire afin de permettre en tout temps la circulation aux différents points de prélèvement ;

• Transmission des résultats d'analyses :

RPHEnvironnement enverra au gestionnaire de la réserve naturelle les résultats des analyses de sol ainsi qu'une évaluation rédigée de la pollution des sols du secteur étudié. Les résultats et l'évaluation transmis devront explicitement :

- résumer l'impact sur l'environnement et la vie aquatique de chaque substance étudiée ;
- comparer les quantités et concentrations des substances prélevées et être exprimées dans des unités conformes aux différentes normes en vigueur opposables à l'activité de la société METAL-X ;
- le cas échéant, toute valeur anormale sera expliquée et justifiée, et une analyse des conséquences (probables ou constatées) sur l'environnement et la vie aquatique sera présentée.

RPHEnvironnement et la société METAL-X devront s'assurer du bon respect de l'autorisation et seront conjointement responsables en cas de manquement aux prescriptions énoncées dans cet arrêté et dans le cahier des charges.

Article 3 : sanctions

En cas de non-respect des prescriptions fixées à l'article 2, le bénéficiaire fera l'objet de sanctions prévues aux articles R. 332-69 à R. 332-81 du Code de l'environnement, sans préjudice d'autres réglementations en vigueur.

Article 4 : autres législations et réglementations

La présente décision ne dispense pas de l'obtention d'autres accords ou autorisations par ailleurs nécessaires pour la réalisation de l'opération susmentionnée et du respect des autres dispositions législatives et réglementaires susceptibles d'être applicables.

Article 5 : durée de validité

Cette autorisation est valable à compter de sa délivrance et jusqu'au 31 décembre 2026.

Article 6 : publicité et informations au tiers

Le présent arrêté sera :

- affiché sur le site des travaux ;
- publié au recueil des actes administratif de la préfecture de la Haute-Savoie.

Article 7 : délais et voies de recours

Le présent acte administratif peut faire l'objet d'un recours contentieux devant le tribunal administratif de Grenoble, dans un délai de deux mois à compter de la date de notification, d'affichage, de publication requis (saisine possible par voie dématérialisée à l'adresse internet : www.telerecours.fr comprenant l'accès à « Télérecours citoyens »).

Il peut, dans ce même délai, faire l'objet d'un recours administratif (gracieux et/ou hiérarchique – articles L. 410-1, L. 411-1, L. 411-2 et suivants du Code des relations entre le public et l'administration).

Le silence gardé par l'administration pendant deux mois vaut décision implicite de rejet. Suivant la date de décision explicite ou implicite de rejet, le recours contentieux visé au premier paragraphe peut être introduit devant le tribunal administratif dans les conditions qui y sont précisées.

Article 8 : exécution

MM. Le directeur départemental des territoires, e sous-préfet de Thonon-les-Bains, le directeur régional de l'environnement, de l'aménagement et du logement Auvergne-Rhône-Alpes, le directeur des réserves naturelles, ASTERS – CEN74, le maire de la commune de Publier, le commandant du groupement de la gendarmerie départementale de la Haute-Savoie, le directeur de l'agence territoriale Savoie-Mont-Blanc de l'office national des forêts (ONF), le chef du service départemental de l'office français de la biodiversité (OFB), sont chargés, chacun en ce qui le concerne, de l'exécution du présent arrêté.

Pour le préfet et par délégation,
pour le directeur départemental des territoires,
le chef de la cellule milieux naturels, forêt et chasse



Cédric GODEFROY

RNN DU BOUT DU LAC D'ANNECY et ROC DE CHÈRE : ASTERS-CEN74

Lise CAMUS-GINGER : 06 34 01 36 84 / Rémy PERIN : 06 01 44 34 11

DIRECTION DÉPARTEMENTALE DES TERRITOIRES DE HAUTE-SAVOIE :

Romain CLÉMENT-PALLEC : Tél : 06 79 99 02 77

74_direction_emploi_travail_solidarites

74-2023-12-04-00015

Arrêté n° 2023-0394 du 04/12/2023 portant
radiation de la liste des SCOP de la société CIFEA
MKG



PRÉFET DE LA HAUTE-SAVOIE

**Arrêté portant radiation
de la liste ministérielle des
Sociétés Coopératives Ouvrières de Production (SCOP).
de la société CIFEA MKG
N° 2023 - 0394**

Vu la loi n° 47-1775 du 10 septembre 1947 portant statut de la coopération,

Vu la loi n° 78-763 du 19 juillet 1978 portant statut des sociétés coopératives ouvrières de production,

Vu le décret n° 93-455 du 23 mars 1993 relatif à la sortie du statut coopératif,

Vu le décret n° 93-1231 du 10 novembre 1993 relatif à la reconnaissance de la qualité de société coopérative ouvrière de production,

Vu le décret n° 97-34 du 15 janvier 1997 relatif à la déconcentration des décisions administratives individuelles,

Vu l'Arrêté du 6 septembre 2022 portant délégation de signature à la directrice départementale de l'emploi, du travail et des solidarités de Haute-Savoie ;

VU l'Arrêté du 5 octobre 2023 portant subdélégation de signature à la responsable du département Emploi et Solidarités ;

Vu la décision de liquidation judiciaire de la société CIFEA MKG en date du 8 septembre 2023,

Le préfet de la Haute-Savoie

Arrête

Article unique :

La société **CIFEA- MKG** sise **90 rue des Grives – 74 150 MARIGNY SAINT MARCEL**, Siret n° **828 355 693 000 23**, est radiée de la liste ministérielle des sociétés coopératives ouvrières de production à compter du **04/12/2023**.

Le présent arrêté sera publié au recueil des actes administratifs de la préfecture.

A Annecy, le 04/12/2023

Direction départementale de l'emploi,
du travail et des solidarités
de Haute-Savoie
3 rue Paul Guiton
74040 ANNECY

Pour la directrice
et par délégation
la responsable du département
Emploi et Solidarités

Nadine HEUREUX

Cette décision peut être contestée, dans le délai de deux mois à compter de sa notification :

- par la voie d'un recours hiérarchique formé devant la Ministre du travail, de l'emploi et de la santé, Direction Générale du Travail, 39-43 Quai André Citroën, 75739 Paris Cedex 15,
- par la voie d'un recours contentieux formé devant le tribunal administratif de Grenoble - 2 place Verdun - 38000 GRENOBLE ou par la voie de l'application « Télérecours citoyens » sur le site www.telerecours.fr.

74_DRDDI_Direction régionale des douanes et droits indirects du Léman

74-2023-12-12-00001

DGDDI-Décision 2023/9 C du directeur régional à Annecy portant subdélégation de la signature du directeur Interrégionale à Lyon dans les domaine gracieux et contentieux en matière de matière de contributions indirectes ainsi que pour les transactions en matière de douane et de manquement à l'obligation déclarative.



**RÉPUBLIQUE
FRANÇAISE**

*Liberté
Égalité
Fraternité*



DIRECTION GÉNÉRALE DES DOUANES
ET DROITS INDIRECTS

ANNECY, LE 12 DÉC. 2023

DR Annecy
34, AV DU PARMELAN
74004 ANNECY
Site Internet : www.douane.gouv.fr

Affaire suivie par : *PERIGNE Luc*
Téléphone : 09 70 27 30 34
Télécopie : 04 50 51 00 68
Mél : dr-leman@douane.finances.gouv.fr

Décision 2023/9 du directeur régional à ANNECY portant subdélégation de la signature du directeur interrégional à LYON dans les domaines gracieux et contentieux en matière de contributions indirectes ainsi que pour les transactions en matière de douane et d'argent liquide.

Vu le code général des impôts et notamment son article 408 de l'annexe II et ses articles 212 et suivants de l'annexe IV ;
Vu le code des douanes et notamment ses articles 350 et 451 ;
Vu le Décret n° 2022-467 du 31 mars 2022 relatif à l'exercice du droit de transaction par l'administration des douanes

Décide

Article 1er – Délégation est donnée aux agents dont les nom et prénom figurent en annexe I de la présente décision à l'effet de signer, au nom du directeur interrégional à LYON, les décisions de nature contentieuse (décharge de droits suite à réclamation, décision sur les contestations en matière de recouvrement des articles L 281 et L 283 du livre des procédures fiscales, rejet d'une réclamation, restitution ou remboursement de droits suite à erreur sur l'assiette, réduction de droits suite à erreur de calcul) en matière de contributions indirectes, et pour les montants maximaux qui sont mentionnés, dans cette même annexe I, en euros ou pour des montants illimités.

Article 2 - Délégation est donnée aux agents dont les nom et prénom figurent en annexe II de la présente décision à l'effet de signer, au nom du directeur interrégional à LYON, les décisions de nature gracieuse (décision sur les demandes de décharge de responsabilité solidaire de l'article L247 du livre des procédures fiscales, modération d'amende fiscale, de majoration ou d'intérêt de retard, rejet d'une demande de remise, d'une demande de modération ou d'une demande de transaction, remise d'amende fiscale, de majoration d'impôts ou d'intérêt de retard, acceptation d'une demande et conclusion d'une transaction) en matière de contributions indirectes, et pour les montants maximaux qui sont mentionnés dans cette même annexe II en euros ou pour des montants illimités.

Article 3 – Délégation est donnée aux agents dont les nom et prénom figurent en annexe III de la présente décision à l'effet de signer, au nom du directeur interrégional à LYON, les procédures de règlement simplifié en matière de contributions indirectes, et pour les montants de droits compromis, de droits fraudés, d'amende et de valeur des marchandises qui sont mentionnés en euros dans cette même annexe III.

Article 4 – Délégation est donnée aux agents dont les nom et prénom figurent en annexe IV de la présente décision à l'effet de signer, au nom du directeur interrégional à LYON, les actes transactionnels définitifs de type 406 portant sur des contentieux voyageurs en matière de contravention et de délit douaniers pour les montants qui sont mentionnés dans cette même annexe IV en euros.

Article 5 – Délégation est donnée aux agents dont les nom et prénom figurent en annexe V de la présente décision à l'effet de signer, au nom du directeur interrégional à LYON, les actes transactionnels définitifs et les ratifications d'actes transactionnels provisoires en matière de contravention et de délit douaniers, pour les montants qui sont mentionnés dans cette même annexe V en euros ou sont illimités.

Article 6 – Délégation est donnée aux agents dont les nom et prénom figurent en annexe VI de la présente décision à l'effet de signer, au nom du directeur interrégional à LYON, les transactions en matière de contravention et de délit douaniers pour les montants qui sont mentionnés dans cette même annexe VI en euros ou sont illimités.

Article 7 – Délégation est donnée aux agents dont les nom et prénom figurent en annexe VII de la présente décision à l'effet de signer, au nom du directeur interrégional à LYON, les actes transactionnels définitifs et les ratifications d'actes transactionnels provisoires en matière de contrefaçon pour les montants qui sont mentionnés dans cette même annexe VII en euros ou sont illimités.

Article 8 – Délégation est donnée aux agents dont les nom et prénom figurent en annexe VIII de la présente décision à l'effet de signer, au nom du directeur interrégional à LYON, les transactions en matière de contrefaçon pour les montants qui sont mentionnés dans cette même annexe VIII en euros ou sont illimités.

Article 9 – Délégation est donnée aux agents dont les nom et prénom figurent en annexe IX de la présente décision à l'effet de signer, au nom du directeur interrégional à LYON, les actes transactionnels définitifs et les ratifications d'actes transactionnels provisoires en matière d'argent liquide pour les montants qui sont mentionnés dans cette même annexe IX en euros ou sont illimités.

Article 10 – Délégation est donnée aux agents dont les nom et prénom figurent en annexe X de la présente décision à l'effet de signer, au nom du directeur interrégional à LYON, les transactions en matière d'argent liquide pour les montants qui sont mentionnés dans cette même annexe X en euros ou sont illimités.

Article 11 – La présente décision sera publiée au recueil des actes administratifs du département du siège de la direction régionale des douanes. Elle annule et remplace la précédente décision portant le même objet.

P/ Le directeur régional,
ORIGINAL SIGNE
Le chef du Pôl d'exécution des contrôles,
PERIGNE Luc



0000000000

Liste des agents des douanes recevant délégation de signature

En matière contentieuse (contributions indirectes)

Décharge : *Décision de décharge de droits*

Recouvrement : *Décision sur une contestation de recouvrement pour un montant maximal de*

Rejet : *Décision de rejet d'une réclamation*

Restitution : *Décision de restitution, remboursement*

Réduction : *Décision de réduction*

Nom/prénom	Décharge	Recouvrement	Rejet	Restitution	Réduction
BERTUIT Denis	0	0	0	0	0
RAYNE Bruno	0	0	0	0	0

Annexe II à la décision n° 2023/9 du 12 déc. 2023 du directeur régional PERIGNE Luc
Liste des agents des douanes recevant délégation de signature

En matière gracieuse (contributions indirectes)

Décharge : *Décision sur les demandes de décharge de responsabilité solidaire de l'article L247 du livre des procédures fiscales*

Modération : *Décision de modération d'amende fiscale ou de majoration*

Rejet : *Décision de rejet d'une remise, d'une modération ou de demande d'une transaction*

Remise : *Décision de remise d'amende fiscale ou de majoration d'impôts*

Transaction 4822bis : *Décision d'acceptation d'une demande de transaction*

Nom/prénom	Décharge	Modération	Rejet	Remise	Transaction
BERTUIT Denis	illimité	illimité	illimité	illimité	350000
RAYNE Bruno	illimité	illimité	illimité	illimité	350000
CRENN Justine	0	0	0	0	60000
MATON Jean-Pascal	0	0	0	0	40000
LE CARVAL Frederic	0	0	0	0	60000
OMARI Mahamudi	0	0	0	0	60000
PHILIBERT Jerome	0	0	0	0	60000
GUIRAUD Gregory	0	0	0	0	60000
LOUME Jean-Marc	0	0	0	0	60000

Annexe III à la décision n° 2023/9 du 12 déc. 2023 du directeur régional PERIGNE Luc

Liste des agents des douanes recevant délégation de signature

En matière de contributions indirectes et de réglemations assimilées : transaction simplifiée - 4823 bis « PRS »

Droits compromis : *Montant des droits compromis n'excède pas*

Droits fraudés : *Montant des droits fraudés n'excède pas*

Montant de l'amende : *Montant de l'amende n'excède pas*

Valeur des marchandises : *Montant de la valeur de la marchandise servant de calcul à la pénalité proportionnelle n'excède pas*

Nom/prénom	Droits compromis	Droits fraudés	Montant de l'amende	Valeur des marchandises
BOU Christophe	10000	5000	1000	15000
BUVAT Philippe	10000	5000	1000	15000
CONSEIL Brice	10000	5000	1000	15000
HENENNE Frederic	10000	5000	1000	15000
JOLY Pierre-Franck	10000	5000	1000	15000
LOPEZ CUESTA Raphael	10000	5000	1000	15000
RAVANEL AUGOYARD Sandrine	10000	5000	1000	15000
STEUX Corinne	10000	5000	1000	15000
CHAUMONTET Sebastien	10000	5000	1000	15000
COLLET Jean-Francois	15000	7500	1500	15000
COURT Alain	10000	5000	1000	15000
ECARNOT Alexandre	10000	5000	1000	15000
FLOURIE Joel	10000	5000	1000	15000
HERVE Gregory	10000	5000	1000	15000
JAROVA Julie	10000	5000	1000	15000
MOREL Valerie	10000	5000	1000	15000
PERRISSIN FABERT Sylvie	10000	5000	1000	15000
PILCH Catherine	10000	5000	1000	15000
PUCINO Marie-Carmen	10000	5000	1000	15000
SIMEON Audrey	10000	5000	1000	15000
SIMONNET Michelle	10000	5000	1000	15000
BOTON Laurent	10000	5000	1000	15000
BROUTEL Yves	10000	5000	1000	15000
CAMUS Aurelie	10000	5000	1000	15000
CONSEIL Fabien	10000	5000	1000	15000
GRANGE Loic	10000	5000	1000	15000
KOTNI Dimitri	10000	5000	1000	15000
LAGO Fanny	10000	5000	1000	15000
MERCHE Jacques	10000	5000	1000	15000
MOULIA Xavier	10000	5000	1000	15000
PHALIPPOU Benedicte	10000	5000	1000	15000
REVILLARD Jerome	10000	5000	1000	15000

ROSSET Christophe	10000	5000	1000	15000
ROULEAU Mikael	10000	5000	1000	15000
VERCHERAND Xavier	10000	5000	1000	15000
BERTHOMME Cedric	10000	5000	1000	15000
BLACHE Emmanuel	10000	5000	1000	15000
BOGILLOT Emmanuel	10000	5000	1000	15000
BRASSIER Martin	10000	5000	1000	15000
CAILLOUET Adrien	10000	5000	1000	15000
CELLARIER Robin	10000	5000	1000	15000
CHARNOZ Lou-Anne	10000	5000	1000	15000
CHAUVET Thomas	10000	5000	1000	15000
CHOVET Matthieu	10000	5000	1000	15000
CROS Bruno	10000	5000	1000	15000
DEGABRIEL Elodie	10000	5000	1000	15000
DEISZ Gregory	10000	5000	1000	15000
DEL ROSARIO Aurelian	10000	5000	1000	15000
FUMERON Valentin	10000	5000	1000	15000
GARRIGUES-BLANC Caroline	10000	5000	1000	15000
GRIVEL Paul	10000	5000	1000	15000
JECHOUX Dominick	10000	5000	1000	15000
JOUGIER Teddy	10000	5000	1000	15000
JUMEL Hugo	10000	5000	1000	15000
L'HELGOUARC'H Audrey	10000	5000	1000	15000
MAHROUG Rida	10000	5000	1000	15000
MALETERRE Alexie	10000	5000	1000	15000
MARIN Jose	10000	5000	1000	15000
MARTIN Loic	10000	5000	1000	15000
MARTY Florence	10000	5000	1000	15000
MATON Jean-Pascal	10000	5000	1000	15000
MEGARES Anthony	10000	5000	1000	15000
MOLINARI Yann	10000	5000	1000	15000
MONSOREZ Tomas	10000	5000	1000	15000
MUNIER Alexandre	10000	5000	1000	15000
PAUTHE Audric	10000	5000	1000	15000
PINAT Florian	10000	5000	1000	15000
PITOU Fabien	10000	5000	1000	15000
RICHARD Gerald	10000	5000	1000	15000
SAJOUS Karine	10000	5000	1000	15000
STOESSEL Mathilde	10000	5000	1000	15000
ZANINA Raja	10000	5000	1000	15000
BAILLY Christophe	10000	5000	1000	15000
BECKER Arnaud	10000	5000	1000	15000
BRICHE Gregory	10000	5000	1000	15000

CHAROLAIS Aimeric	10000	5000	1000	15000
CHARTON Florent	10000	5000	1000	15000
CLOT Jessica	10000	5000	1000	15000
COTE Olivier	10000	5000	1000	15000
DUC Catherine	10000	5000	1000	15000
EHRET Luc	10000	5000	1000	15000
FERRIERE Sarah	10000	5000	1000	15000
GIBAJA Remy	10000	5000	1000	15000
GRAVIER Stephane	10000	5000	1000	15000
GUIMET Jean-Baptiste	10000	5000	1000	15000
LE CALVEZ Carole	10000	5000	1000	15000
LEBAS Delphine	10000	5000	1000	15000
MESUREUR Laurent	10000	5000	1000	15000
NEMOR Jean-Marie	10000	5000	1000	15000
PERRIN Michael	10000	5000	1000	15000
SIMON Marianne	10000	5000	1000	15000
UNTERREINER Valerie	10000	5000	1000	15000
WAGNER Floriane	10000	5000	1000	15000
ABDELLAOUI Ilyasse	10000	5000	1000	15000
AUMIS Felix	10000	5000	1000	15000
BERNARD Arnaud	10000	5000	1000	15000
BILLON Pierre-Yves	10000	5000	1000	15000
BONNAYS Melissa	10000	5000	1000	15000
BRUNENKANT Jean-Michel	10000	5000	1000	15000
BUKAL Lorna	10000	5000	1000	15000
CACCIA Anais	10000	5000	1000	15000
CANAZILLES Florian	10000	5000	1000	15000
CHARVET Anthony	10000	5000	1000	15000
CHOCHOIS Enzo	10000	5000	1000	15000
CONDERATKAN Christopher	10000	5000	1000	15000
COUR Thibault	10000	5000	1000	15000
DECARPENTRY Soane	10000	5000	1000	15000
DECOGNIER Thomas	10000	5000	1000	15000
DEGAT Julien	10000	5000	1000	15000
DENIS Simon	10000	5000	1000	15000
DESPERIES Anthony	10000	5000	1000	15000
DROGUET Thomas	10000	5000	1000	15000
DUBOIS Laurence	10000	5000	1000	15000
ETIENNE Benjamin	10000	5000	1000	15000
FABRE Julie	10000	5000	1000	15000
FAUQUEUR Richard	10000	5000	1000	15000
FAVRE Mathieu	10000	5000	1000	15000
FILLION Yannick	10000	5000	1000	15000

GODEFROY Cyrille	10000	5000	1000	15000
GUILLE Lucas	10000	5000	1000	15000
GUILLOU Bernard	10000	5000	1000	15000
JALIBAT Kevin	10000	5000	1000	15000
LALANDE Matthieu	10000	5000	1000	15000
LARROQUE Marie-Ange	10000	5000	1000	15000
LE CALVEZ Yves	10000	5000	1000	15000
LE ROLLAND Andrea	10000	5000	1000	15000
LEVEQUE Valerie	10000	5000	1000	15000
LIZANO Chloe	10000	5000	1000	15000
LUCATELLI Clotilde	10000	5000	1000	15000
MARTELLI Mederick	10000	5000	1000	15000
MONDIT Gwendal	10000	5000	1000	15000
MORISCOT Jean	10000	5000	1000	15000
MURA David	10000	5000	1000	15000
PIERRE Matthieu	10000	5000	1000	15000
PROUST Alexandre	10000	5000	1000	15000
RAUX Sebastien	10000	5000	1000	15000
REY Aurelie	10000	5000	1000	15000
ROUHAUD Noha	10000	5000	1000	15000
SEBAA Idris	10000	5000	1000	15000
VACHERET Cedric	10000	5000	1000	15000
VIGUIER Elisabeth	10000	5000	1000	15000
YAHIAOUI Kilian	10000	5000	1000	15000
YILDIZ Volcan	10000	5000	1000	15000
BARBAN Hugo	10000	5000	1000	15000
BARDET Vincent	10000	5000	1000	15000
BRESSAND Kevin	10000	5000	1000	15000
CADIS Aurelie	10000	5000	1000	15000
CHATANAY Cyril	10000	5000	1000	15000
COVRE Sandra	10000	5000	1000	15000
DANIEL Cyril	10000	5000	1000	15000
DELAUNE Francois	10000	5000	1000	15000
DOCHE Sebastien	10000	5000	1000	15000
DOUILLET Olivier	10000	5000	1000	15000
DUJARDIN Jean-Baptiste	10000	5000	1000	15000
GUILLAUME Sylvain	10000	5000	1000	15000
HONEGGER Christophe	10000	5000	1000	15000
JANIN Mathieu	10000	5000	1000	15000
JOLLAIN Marion	10000	5000	1000	15000
KACZOR Pauline	10000	5000	1000	15000
LACROIX Sebastien	10000	5000	1000	15000
MARCON Lea	10000	5000	1000	15000

MARTINEZ Jordan	10000	5000	1000	15000
MERLEN Jeremy	10000	5000	1000	15000
MEUSNIER Romuald	10000	5000	1000	15000
PIOTR Stephan	10000	5000	1000	15000
ROTH Olivier	10000	5000	1000	15000
RYNKA Jeremy	10000	5000	1000	15000
SCHWALLER Fanny	10000	5000	1000	15000
VIEL Julien	10000	5000	1000	15000
BERTRAND Romain	10000	5000	1000	15000
BONNEPART Carine	10000	5000	1000	15000
CAUBET Aurelien	10000	5000	1000	15000
CROS Didier	10000	5000	1000	15000
HERBAUT Valentin	10000	5000	1000	15000
JACQUET Camille	10000	5000	1000	15000
LE MOING Florent	10000	5000	1000	15000
MARCININ Dorothee	10000	5000	1000	15000
MARLE Sylvain	10000	5000	1000	15000
MERLIN Alexandre	10000	5000	1000	15000
MERLOT Raphael	10000	5000	1000	15000
PEREIRA Louise	10000	5000	1000	15000
PIERRE Patrice	10000	5000	1000	15000
REMAN Michael	10000	5000	1000	15000
REMINY Yannick	10000	5000	1000	15000
TERRYN Dominique	10000	5000	1000	15000
TIREAU Elise	10000	5000	1000	15000
VANDAELE Maxime	10000	5000	1000	15000
YAHY Fouad	10000	5000	1000	15000
AMARGIER Aurelie	10000	5000	1000	15000
BEL ROULLARD Sophie	15000	7500	1500	15000
BOUILLET Celine	10000	5000	1000	15000
BOURGINE Patricia	10000	5000	1000	15000
BREHIN-GOEDERT Brigitte	15000	7500	1500	15000
CAMPILLO LAFFIN Christophe	10000	5000	1000	15000
GARNIER Fabien	10000	5000	1000	15000
LE TENO Isabelle	15000	7500	1500	15000
LINDER Cecile	10000	5000	1000	15000
MADELAINÉ Xavier	10000	5000	1000	15000
MICHON Audrey	10000	5000	1000	15000
MOLLOT Nathalie	10000	5000	1000	15000
RAGASSE Jennifer	10000	5000	1000	15000
RAZIK Catherine	10000	5000	1000	15000
SAYER BLANZAT Caroline	10000	5000	1000	15000
VAIARELLO Celine	10000	5000	1000	15000

VIALLET Celine	10000	5000	1000	15000
ARCHIMBAUD Morgane	10000	5000	1000	15000
BERTHIER Ambroise	15000	7500	1500	15000
CORDONNIER Sabine	10000	5000	1000	15000
GIMENEZ Sandrine	10000	5000	1000	15000
GONZALEZ GONZALVO Brigitte	10000	5000	1000	15000
JABOT Enguerrand	10000	5000	1000	15000
KOUAKOU Valerie	10000	5000	1000	15000
MEINIER Vincent	10000	5000	1000	15000
PERRICHON Thierry	10000	5000	1000	15000
PIZZOLATO Bruno	15000	7500	1500	15000
SAINT-ELOI Florence	10000	5000	1000	15000
TRAUCHESSEC Sonia	10000	5000	1000	15000
VITRY Julien	10000	5000	1000	15000
BERGERON Francois-Xavier	10000	5000	1000	15000
BOUAKKAZ Yamin	10000	5000	1000	15000
CALDERON Jean-Yves	10000	5000	1000	15000
CHANTELOUBE Eline	10000	5000	1000	15000
DUSSOLLIER Valerie	10000	5000	1000	15000
FERNANDEZ German	10000	5000	1000	15000
FLORY Isabelle	10000	5000	1000	15000
FOCANT Pascal	10000	5000	1000	15000
GIOVE Raphael	10000	5000	1000	15000
GORLIER Frederic	10000	5000	1000	15000
GUILLOT Benoit	10000	5000	1000	15000
HANSEN Cecile	10000	5000	1000	15000
LARUE Bruno	10000	5000	1000	15000
LEBOURGEOIS Jean-Claude	10000	5000	1000	15000
LUTIC Ludovic	10000	5000	1000	15000
MARGUET Francois-Regis	10000	5000	1000	15000
MEYER Laure	10000	5000	1000	15000
MILLEQUAND Camille	10000	5000	1000	15000
MONSARRAT Lisa	10000	5000	1000	15000
PERRET Olivier	10000	5000	1000	15000
SNOUSSI Ahmed	10000	5000	1000	15000
STEFANIDI Alexandre	10000	5000	1000	15000
TEIXEIRA Ludivine	10000	5000	1000	15000
VASSALLO Gabriel	10000	5000	1000	15000
AUTIN Cecile	10000	5000	1000	15000
BACO Yasser	10000	5000	1000	15000
BOUCHITE Gregory	10000	5000	1000	15000
BOURLY Jean-Francois	10000	5000	1000	15000
CADET Christophe	10000	5000	1000	15000

DEFOSSE Aurelie	10000	5000	1000	15000
DEISSARD Thierry	10000	5000	1000	15000
DELISLE Remy	10000	5000	1000	15000
DENCHE Marjorie	10000	5000	1000	15000
DEUTSCH Guillaume	10000	5000	1000	15000
DEUTSCH Raphael	10000	5000	1000	15000
DURANTON Gilles	10000	5000	1000	15000
FRESIL Maxime	10000	5000	1000	15000
GENTILINI Kevin	10000	5000	1000	15000
LEANDRY Floraly	10000	5000	1000	15000
MARIA Kevin	10000	5000	1000	15000
MEDEUF Willy	10000	5000	1000	15000
MOUKTARIAN Gregory	10000	5000	1000	15000
PLANQUE BONINI Eric	10000	5000	1000	15000
PLANTIER Pierre	10000	5000	1000	15000
SACKO Makan	10000	5000	1000	15000
BAUMONT Marc	10000	5000	1000	15000
BERNIGOLE Margaux	10000	5000	1000	15000
BRUN Julien	10000	5000	1000	15000
BUTTE Mikael	10000	5000	1000	15000
CHAHRI Abdelnacer	10000	5000	1000	15000
CHAUVEAU Kevin	10000	5000	1000	15000
CLERMONT Maxime	10000	5000	1000	15000
COLIBEAUX Romain	10000	5000	1000	15000
COPIER Aurore	10000	5000	1000	15000
CROS Nicolas	10000	5000	1000	15000
DELEGER Raphaele	10000	5000	1000	15000
DELHAIE Tanguy	10000	5000	1000	15000
DELOBEL Remi	10000	5000	1000	15000
DEPAQUIT Christine	10000	5000	1000	15000
DIJOUX Pierrick	10000	5000	1000	15000
DUTANIER Thomas	10000	5000	1000	15000
FERNANDEZ Raoul	10000	5000	1000	15000
FERRER Laurent	10000	5000	1000	15000
FOISSAC Guillaume	10000	5000	1000	15000
FRANCHET Benjamin	10000	5000	1000	15000
FRANCOMME Laurie	10000	5000	1000	15000
GALLINEAU Vianney	10000	5000	1000	15000
GESBERT Swen	10000	5000	1000	15000
GONZALEZ Nathalie	10000	5000	1000	15000
HENRY Camille	10000	5000	1000	15000
JORION Vincent	10000	5000	1000	15000
KRAWCZYK Maxime	10000	5000	1000	15000

LACHE Jean-Noel	10000	5000	1000	15000
LAMART Amael	10000	5000	1000	15000
LAVIALLE Frederic	10000	5000	1000	15000
LINGUET Willem	10000	5000	1000	15000
MARIEL William	10000	5000	1000	15000
MERCIER Fanny	10000	5000	1000	15000
MESLEM Soenya	10000	5000	1000	15000
MEYNOT Kevin	10000	5000	1000	15000
MONAVON Julien	10000	5000	1000	15000
MURCIA Marc	10000	5000	1000	15000
NOGUERA Mickael	10000	5000	1000	15000
NOTIN Gauvain	10000	5000	1000	15000
PASTOURET Franck	10000	5000	1000	15000
PERRY Laurine	10000	5000	1000	15000
PRUVOT Mathieu	10000	5000	1000	15000
RENAULT Olivier	10000	5000	1000	15000
RICHARD David	10000	5000	1000	15000
THOMASSET-CHAKCHOUK Sarah	10000	5000	1000	15000
VARNEROT Lea	10000	5000	1000	15000
BARTON Gregory	10000	5000	1000	15000
BIARGUES Sophie	10000	5000	1000	15000
BOURGUIGNON Brigitte	15000	7500	1500	15000
CHABERT Brigitte	10000	5000	1000	15000
DEDUIT Johan	10000	5000	1000	15000
FARGETON Amaryllis	10000	5000	1000	15000
GREGOIRE Patrice	10000	5000	1000	15000
NEUVILLE Catherine	10000	5000	1000	15000
RIGON Carine	10000	5000	1000	15000

Annexe IV à la décision n° 2023/9 du 12 déc. 2023 du directeur régional *PERIGNE Luc*

Liste des agents des douanes recevant délégation de signature

Pv « 406 » (contentieux voyageurs)

Montant de l'amende : *Montant de l'amende n'excède pas*

Montant droits et taxes : *Montant des droits et taxes compromis n'excède pas*

Valeur des marchandises : *Montant de la valeur des marchandises de fraude n'excède pas*

Nom/prénom	Montant de l'amende	Montant droits et taxes	Valeur des marchandises
BOTON Laurent	500	1500	7500
BROUDEL Yves	500	1500	7500
CAMUS Aurelie	500	1500	7500
CONSEIL Fabien	500	1500	7500
GRANGE Loic	500	1500	7500
KOTNI Dimitri	500	1500	7500
LAGO Fanny	500	1500	7500
MERCHE Jacques	500	1500	7500
MOULIA Xavier	500	1500	7500
PHALIPPOU Benedicte	500	1500	7500
REVILLARD Jerome	500	1500	7500
ROSSET Christophe	500	1500	7500
ROULEAU Mikael	500	1500	7500
VERCHERAND Xavier	500	1500	7500
BERTHOMME Cedric	500	1500	7500
BLACHE Emmanuel	500	1500	7500
BOGILLOT Emmanuel	500	1500	7500
BRASSIER Martin	500	1500	7500
CAILLOUET Adrien	500	1500	7500
CELLARIER Robin	500	1500	7500
CHARNOZ Lou-Anne	500	1500	7500
CHAUVET Thomas	500	1500	7500
CHOVET Matthieu	500	1500	7500
CROS Bruno	500	1500	7500
DEGABRIEL Elodie	500	1500	7500
DEISZ Gregory	500	1500	7500
DEL ROSARIO Aurelian	500	1500	7500
FUMERON Valentin	500	1500	7500
GARRIGUES-BLANC Caroline	500	1500	7500
GRIVEL Paul	500	1500	7500
JECHOUX Dominick	500	1500	7500
JOUGIER Teddy	500	1500	7500
JUMEL Hugo	500	1500	7500
L'HELGOUARC'H Audrey	500	1500	7500

MAHROUG Rida	500	1500	7500
MALETERRE Alexie	500	1500	7500
MARIN Jose	500	1500	7500
MARTIN Loic	500	1500	7500
MARTY Florence	500	1500	7500
MATON Jean-Pascal	500	1500	7500
MEGARES Anthony	500	1500	7500
MOLINARI Yann	500	1500	7500
MONSOREZ Tomas	500	1500	7500
MOUSTAFOV Stephane	500	1500	7500
MUNIER Alexandre	500	1500	7500
PAUTHE Audric	500	1500	7500
PINAT Florian	500	1500	7500
PITOU Fabien	500	1500	7500
RICHARD Gerald	500	1500	7500
SAJOUS Karine	500	1500	7500
STOESSEL Mathilde	500	1500	7500
ZANINA Raja	500	1500	7500
ABDELLAOUI Ilyasse	500	1500	7500
AUMIS Felix	500	1500	7500
BERNARD Arnaud	500	1500	7500
BILLON Pierre-Yves	500	1500	7500
BONNAYS Melissa	500	1500	7500
BRUNENKANT Jean-Michel	500	1500	7500
BUKAL Lorna	500	1500	7500
CACCIA Anais	500	1500	7500
CANAZILLES Florian	500	1500	7500
CHARVET Anthony	500	1500	7500
CHOCHOIS Enzo	500	1500	7500
CONDERATKAN Christopher	500	1500	7500
COUR Thibault	500	1500	7500
DECARPENTRY Soane	500	1500	7500
DECOGNIER Thomas	500	1500	7500
DEGAT Julien	500	1500	7500
DENIS Simon	500	1500	7500
DESPERIES Anthony	500	1500	7500
DROGUET Thomas	500	1500	7500
DUBOIS Laurence	500	1500	7500
ETIENNE Benjamin	500	1500	7500
FABRE Julie	500	1500	7500
FAUQUEUR Richard	500	1500	7500
FAVRE Mathieu	500	1500	7500
FILLION Yannick	500	1500	7500

GODEFROY Cyrille	500	1500	7500
GUILLE Lucas	500	1500	7500
GUILLOU Bernard	500	1500	7500
JALIBAT Kevin	500	1500	7500
LALANDE Matthieu	500	1500	7500
LARROQUE Marie-Ange	500	1500	7500
LE CALVEZ Yves	500	1500	7500
LE ROLLAND Andrea	500	1500	7500
LEVEQUE Valerie	500	1500	7500
LIZANO Chloe	500	1500	7500
LUCATELLI Clotilde	500	1500	7500
MARTELLI Mederick	500	1500	7500
MONDIT Gwendal	500	1500	7500
MORISCOT Jean	500	1500	7500
MURA David	500	1500	7500
PIERRE Matthieu	500	1500	7500
PROUST Alexandre	500	1500	7500
RAUX Sebastien	500	1500	7500
REY Aurelie	500	1500	7500
ROUHAUD Noha	500	1500	7500
SEBAA Idris	500	1500	7500
VACHERET Cedric	500	1500	7500
VIGUIER Elisabeth	500	1500	7500
YAHIAOUI Kilian	500	1500	7500
YILDIZ Volcan	500	1500	7500
BARBAN Hugo	500	1500	7500
BARDET Vincent	500	1500	7500
BRESSAND Kevin	500	1500	7500
CADIS Aurelie	500	1500	7500
CHATANAY Cyril	500	1500	7500
COVRE Sandra	500	1500	7500
DANIEL Cyril	500	1500	7500
DELAUNE Francois	500	1500	7500
DOCHE Sebastien	500	1500	7500
DOUILLET Olivier	500	1500	7500
DUJARDIN Jean-Baptiste	500	1500	7500
GUILLAUME Sylvain	500	1500	7500
HONEGGER Christophe	500	1500	7500
JANIN Mathieu	500	1500	7500
JOLLAIN Marion	500	1500	7500
KACZOR Pauline	500	1500	7500
LACROIX Sebastien	500	1500	7500
MARCON Lea	500	1500	7500

MARTINEZ Jordan	500	1500	7500
MERLEN Jeremy	500	1500	7500
MEUSNIER Romuald	500	1500	7500
PIOTR Stephan	500	1500	7500
ROTH Olivier	500	1500	7500
RYNKA Jeremy	500	1500	7500
SCHWALLER Fanny	500	1500	7500
VIEL Julien	500	1500	7500
BERTRAND Romain	500	1500	7500
BONNEPART Carine	500	1500	7500
CAUBET Aurelien	500	1500	7500
COINDET Jerome	500	1500	7500
CROS Didier	500	1500	7500
HERBAUT Valentin	500	1500	7500
JACQUET Camille	500	1500	7500
LE MOING Florent	500	1500	7500
MARCININ Dorothee	500	1500	7500
MARLE Sylvain	500	1500	7500
MERLIN Alexandre	500	1500	7500
MERLOT Raphael	500	1500	7500
PEREIRA Louise	500	1500	7500
PIERRE Patrice	500	1500	7500
REMAN Michael	500	1500	7500
REMINY Yannick	500	1500	7500
TERRYN Dominique	500	1500	7500
TIREAU Elise	500	1500	7500
VANDAELE Maxime	500	1500	7500
YAHY Fouad	500	1500	7500
BERGERON Francois-Xavier	500	1500	7500
BOUAKKAZ Yamin	500	1500	7500
CALDERON Jean-Yves	500	1500	7500
CHANTELOUBE Eline	500	1500	7500
DUSSOLLIER Valerie	500	1500	7500
FERNANDEZ German	500	1500	7500
FLORY Isabelle	500	1500	7500
FOCANT Pascal	500	1500	7500
GIOVE Raphael	500	1500	7500
GORLIER Frederic	500	1500	7500
GUILLOT Benoit	500	1500	7500
HANSEN Cecile	500	1500	7500
LARUE Bruno	500	1500	7500
LEBOURGEOIS Jean-Claude	500	1500	7500
LUTIC Ludovic	500	1500	7500

MARGUET Francois-Regis	500	1500	7500
MEYER Laure	500	1500	7500
MILLEQUAND Camille	500	1500	7500
MONSARRAT Lisa	500	1500	7500
PERRET Olivier	500	1500	7500
SNOUSSI Ahmed	500	1500	7500
STEFANIDI Alexandre	500	1500	7500
TEIXEIRA Ludivine	500	1500	7500
VASSALLO Gabriel	500	1500	7500
AUTIN Cecile	500	1500	7500
BACO Yasser	500	1500	7500
BOUCHITE Gregory	500	1500	7500
BOURLY Jean-Francois	500	1500	7500
CADET Christophe	500	1500	7500
DEFOSSE Aurelie	500	1500	7500
DEISSARD Thierry	500	1500	7500
DELISLE Remy	500	1500	7500
DENCHE Marjorie	500	1500	7500
DEUTSCH Raphael	500	1500	7500
DEUTSCH Guillaume	500	1500	7500
DURANTON Gilles	500	1500	7500
FRESIL Maxime	500	1500	7500
GENTILINI Kevin	500	1500	7500
LEANDRY Floraly	500	1500	7500
MARIA Kevin	500	1500	7500
MEDEUF Willy	500	1500	7500
MOUKTARIAN Gregory	500	1500	7500
PLANQUE BONINI Eric	500	1500	7500
PLANTIER Pierre	500	1500	7500
SACKO Makan	500	1500	7500
BAUMONT Marc	500	1500	7500
BERNIGOLE Margaux	500	1500	7500
BRUN Julien	500	1500	7500
BUTTE Mikael	500	1500	7500
CHAHRI Abdelnacer	500	1500	7500
CHAUVEAU Kevin	500	1500	7500
CLERMONT Maxime	500	1500	7500
COLIBEAUX Romain	500	1500	7500
COPIER Aurore	500	1500	7500
CROS Nicolas	500	1500	7500
DELEGER Raphaele	500	1500	7500
DELHAIE Tanguy	500	1500	7500
DELOBEL Remi	500	1500	7500

DEPAQUIT Christine	500	1500	7500
DIJOUX Pierrick	500	1500	7500
DUTANIER Thomas	500	1500	7500
FERNANDEZ Raoul	500	1500	7500
FERRER Laurent	500	1500	7500
FOISSAC Guillaume	500	1500	7500
FRANCHET Benjamin	500	1500	7500
FRANCOMME Laurie	500	1500	7500
GALLINEAU Vianney	500	1500	7500
GESBERT Swen	500	1500	7500
GONZALEZ Nathalie	500	1500	7500
HENRY Camille	500	1500	7500
JORION Vincent	500	1500	7500
KRAWCZYK Maxime	500	1500	7500
LACHE Jean-Noel	500	1500	7500
LAMART Amael	500	1500	7500
LAVIALLE Frederic	500	1500	7500
LINGUET Willem	500	1500	7500
MARIEL William	500	1500	7500
MERCIER Fanny	500	1500	7500
MESLEM Soenya	500	1500	7500
MEYNOT Kevin	500	1500	7500
MONAVON Julien	500	1500	7500
MURCIA Marc	500	1500	7500
NOGUERA Mickael	500	1500	7500
NOTIN Gauvain	500	1500	7500
PASTOURET Franck	500	1500	7500
PERRY Laurine	500	1500	7500
PRUVOT Mathieu	500	1500	7500
RENAULT Olivier	500	1500	7500
RICHARD David	500	1500	7500
THOMASSET-CHAKCHOUK Sarah	500	1500	7500
VARNEROT Lea	500	1500	7500

Annexe V à la décision n° 2023/9 du 12 déc. 2023 du directeur régional *PERIGNE Luc*

Liste des agents des douanes recevant délégation de signature

Pv« 420D », « 420 », « 421 » (contravention et délit douaniers)

Montant de l'amende : *Montant de l'amende n'excède pas*

Montant droits et taxes : *Montant des droits et taxes compromis n'excède pas*

Valeur des marchandises : *Montant de la valeur des marchandises de fraude n'excède pas*

Nom/prénom	Montant de l'amende	Montant droits et taxes	Valeur des marchandises
BERTUIT Denis	illimité	100000	250000
BOU Christophe	1000	3000	15000
BUVAT Philippe	1000	3000	15000
CONSEIL Brice	1000	3000	15000
HENENNE Frederic	1000	3000	15000
JOLY Pierre-Franck	1500	10000	30000
LOPEZ CUESTA Raphael	1000	3000	15000
RAVANEL AUGOYARD Sandrine	1000	3000	15000
STEUX Corinne	1000	3000	15000
RAYNE Bruno	illimité	100000	250000
LOUME Jean-Marc	2000	20000	60000
CHAUMONTET Sebastien	1000	3000	15000
COLLET Jean-Francois	1500	10000	30000
COURT Alain	1000	3000	15000
ECARNOT Alexandre	1000	3000	15000
FLOURIE Joel	1000	3000	15000
HERVE Gregory	1000	3000	15000
JAROVA Julie	1000	3000	15000
MOREL Valerie	1000	3000	15000
PERRISSIN FABERT Sylvie	1000	3000	15000
PILCH Catherine	1000	3000	15000
PUCINO Marie-Carmen	1000	3000	15000
SIMEON Audrey	1500	10000	30000
SIMONNET Michelle	1000	3000	15000
BOTON Laurent	1000	3000	15000
BROUTEL Yves	1000	3000	15000
CAMUS Aurelie	1000	3000	15000
CONSEIL Fabien	1000	3000	15000
GRANGE Loic	1000	3000	15000
KOTNI Dimitri	1000	3000	15000
LAGO Fanny	1000	3000	15000
MERCHE Jacques	1500	10000	30000
MOULIA Xavier	1000	3000	15000
PHALIPPOU Benedicte	1000	3000	15000

REVILLARD Jerome	1000	3000	15000
ROSSET Christophe	1000	3000	15000
ROULEAU Mikael	1500	10000	30000
VERCHERAND Xavier	1000	3000	15000
BERTHOMME Cedric	1000	3000	15000
BLACHE Emmanuel	1000	3000	15000
BOGILLOT Emmanuel	1500	10000	30000
BRASSIER Martin	1000	3000	15000
CAILLOUET Adrien	1000	3000	15000
CELLARIER Robin	1000	3000	15000
CHARNOZ Lou-Anne	1000	3000	15000
CHAUVET Thomas	1000	3000	15000
CHOVET Matthieu	1000	3000	15000
CROS Bruno	1000	3000	15000
DEGABRIEL Elodie	1000	3000	15000
DEISZ Gregory	1000	3000	15000
DEL ROSARIO Aurelian	1000	3000	15000
FUMERON Valentin	1000	3000	15000
GARRIGUES-BLANC Caroline	1000	3000	15000
GRIVEL Paul	1000	3000	15000
JECHOUX Dominick	1000	3000	15000
JOUGIER Teddy	1000	3000	15000
JUMEL Hugo	1000	3000	15000
L'HELGOUARC'H Audrey	1000	3000	15000
MAHROUG Rida	1000	3000	15000
MALETERRE Alexie	1000	3000	15000
MARIN Jose	1000	3000	15000
MARTIN Loic	1000	3000	15000
MARTY Florence	1000	3000	15000
MATON Jean-Pascal	1500	10000	30000
MEGARES Anthony	1000	3000	15000
MOLINARI Yann	1000	3000	15000
MONSOREZ Tomas	1000	3000	15000
MOUSTAFOV Stephane	1000	3000	15000
MUNIER Alexandre	1000	3000	15000
PAUTHE Audric	1000	3000	15000
PINAT Florian	1000	3000	15000
PITOU Fabien	1000	3000	15000
RICHARD Gerald	1500	10000	30000
SAJOUS Karine	1500	10000	30000
STOESSEL Mathilde	1000	3000	15000
ZANINA Raja	1000	3000	15000
CHAVANON Herve	1000	3000	15000

SALZE Philippe	1000	3000	15000
LE CARVAL Frederic	2000	20000	60000
OMARI Mahamudi	2000	20000	60000
PHILIBERT Jerome	2000	20000	60000
BAILLY Christophe	1000	3000	15000
BECKER Arnaud	1000	3000	15000
BRICHE Gregory	1000	3000	15000
CHAROLAIS Aimeric	1000	3000	15000
CHARTON Florent	1000	3000	15000
CLOT Jessica	1000	3000	15000
COTE Olivier	1500	10000	30000
DUC Catherine	1000	3000	15000
EHRET Luc	1000	3000	15000
FERRIERE Sarah	1000	3000	15000
GIBAJA Remy	1000	3000	15000
GRAVIER Stephane	1500	10000	30000
GUIMET Jean-Baptiste	1000	3000	15000
LE CALVEZ Carole	1000	3000	15000
LEBAS Delphine	1000	3000	15000
MESUREUR Laurent	1000	3000	15000
NEMOR Jean-Marie	1000	3000	15000
PERRIN Michael	1000	3000	15000
SIMON Marianne	1000	3000	15000
UNTERREINER Valerie	1000	3000	15000
WAGNER Floriane	1000	3000	15000
ABDELLAOUI Ilyasse	1000	3000	15000
AUMIS Felix	1000	3000	15000
BERNARD Arnaud	1000	3000	15000
BILLON Pierre-Yves	1000	3000	15000
BONNAYS Melissa	1000	3000	15000
BRUNENKANT Jean-Michel	1000	3000	15000
BUKAL Lorna	1000	3000	15000
CACCIA Anais	1000	3000	15000
CANAZILLES Florian	1000	3000	15000
CHARVET Anthony	1000	3000	15000
CHOCHOIS Enzo	1000	3000	15000
CONDERATKAN Christopher	1000	3000	15000
COUR Thibault	1000	3000	15000
DECARPENTRY Soane	1000	3000	15000
DECOGNIER Thomas	1500	10000	30000
DEGAT Julien	1000	3000	15000
DENIS Simon	1000	3000	15000
DESPERIES Anthony	1000	3000	15000

DROGUET Thomas	1000	3000	15000
DUBOIS Laurence	1000	3000	15000
ETIENNE Benjamin	1000	3000	15000
FABRE Julie	1000	3000	15000
FAUQUEUR Richard	1000	3000	15000
FAVRE Mathieu	1000	3000	15000
FILLION Yannick	1500	10000	30000
GODEFROY Cyrille	1000	3000	15000
GUILLE Lucas	1000	3000	15000
GUILLOU Bernard	1500	10000	30000
JALIBAT Kevin	1000	3000	15000
LALANDE Matthieu	1000	3000	15000
LARROQUE Marie-Ange	1000	3000	15000
LE CALVEZ Yves	1000	3000	15000
LE ROLLAND Andrea	1000	3000	15000
LEVEQUE Valerie	1000	3000	15000
LIZANO Chloe	1000	3000	15000
LUCATELLI Clotilde	1000	3000	15000
MARTELLI Mederick	1000	3000	15000
MONDIT Gwendal	1000	3000	15000
MORISCOT Jean	1500	10000	30000
MURA David	1000	3000	15000
PIERRE Matthieu	1000	3000	15000
PROUST Alexandre	1000	3000	15000
RAUX Sebastien	1000	3000	15000
REY Aurelie	1000	3000	15000
ROUHAUD Noha	1000	3000	15000
SEBAA Idris	1000	3000	15000
VACHERET Cedric	1000	3000	15000
VIGUIER Elisabeth	1000	3000	15000
YAHIAOUI Kilian	1000	3000	15000
YILDIZ Volcan	1000	3000	15000
BARBAN Hugo	1000	3000	15000
BARDET Vincent	1500	10000	30000
BRESSAND Kevin	1000	3000	15000
CADIS Aurelie	1500	10000	30000
CHATANAY Cyril	1000	3000	15000
COVRE Sandra	1000	3000	15000
DANIEL Cyril	1000	3000	15000
DELAUNE Francois	1000	3000	15000
DOCHE Sebastien	1000	3000	15000
DOUILLET Olivier	1000	3000	15000
DUJARDIN Jean-Baptiste	1000	3000	15000

GUILLAUME Sylvain	1000	3000	15000
HONEGGER Christophe	1500	10000	30000
JANIN Mathieu	1500	10000	30000
JOLLAIN Marion	1000	3000	15000
KACZOR Pauline	1000	3000	15000
LACROIX Sebastien	1000	3000	15000
MARCON Lea	1000	3000	15000
MARTINEZ Jordan	1000	3000	15000
MERLEN Jeremy	1000	3000	15000
MEUSNIER Romuald	1000	3000	15000
PIOTR Stephan	1000	3000	15000
ROTH Olivier	1000	3000	15000
RYNKA Jeremy	1000	3000	15000
SCHWALLER Fanny	1000	3000	15000
VIEL Julien	1000	3000	15000
BERTRAND Romain	1000	3000	15000
BONNEPART Carine	1000	3000	15000
CAUBET Aurelien	1000	3000	15000
CROS Didier	1500	10000	30000
HERBAUT Valentin	1000	3000	15000
JACQUET Camille	1000	3000	15000
LE MOING Florent	1000	3000	15000
MARCININ Dorothee	1000	3000	15000
MARLE Sylvain	1000	3000	15000
MERLIN Alexandre	1000	3000	15000
MERLOT Raphael	1000	3000	15000
PEREIRA Louise	1000	3000	15000
PIERRE Patrice	1000	3000	15000
REMAN Michael	1000	3000	15000
REMINY Yannick	1000	3000	15000
TERRYN Dominique	1500	10000	30000
TIREAU Elise	1000	3000	15000
VANDAELE Maxime	1000	3000	15000
YAHY Fouad	1000	3000	15000
AMARGIER Aurelie	1000	3000	15000
BEL ROULLARD Sophie	1500	10000	30000
BOUILLET Celine	1000	3000	15000
BOURGINE Patricia	1000	3000	15000
BREHIN-GOEDERT Brigitte	1500	10000	30000
CAMPILLO LAFFIN Christophe	1000	3000	15000
GARNIER Fabien	1000	3000	15000
LE TENO Isabelle	1000	3000	15000
LINDER Cecile	1000	3000	15000

MADELAINE Xavier	1000	3000	15000
MICHON Audrey	1000	3000	15000
MOLLOT Nathalie	1000	3000	15000
RAGASSE Jennifer	1000	3000	15000
RAZIK Catherine	1000	3000	15000
SAYER BLANZAT Caroline	1000	3000	15000
VAIARELLO Celine	1000	3000	15000
VIALLET Celine	1000	3000	15000
GUIRAUD Gregory	2000	20000	60000
ARCHIMBAUD Morgane	1000	3000	15000
BERTHIER Ambroise	1500	10000	30000
CORDONNIER Sabine	1000	3000	15000
GIMENEZ Sandrine	1000	3000	15000
GONZALEZ GONZALVO Brigitte	1000	3000	15000
JABOT Enguerrand	1000	3000	15000
KOUAKOU Valerie	1000	3000	15000
MEINIER Vincent	1000	3000	15000
PERRICHON Thierry	1000	3000	15000
PIZZOLATO Bruno	1500	10000	30000
SAINT-ELOI Florence	1000	3000	15000
TRAUCHESEEC Sonia	1000	3000	15000
VITRY Julien	1000	3000	15000
BERGERON Francois-Xavier	1000	3000	15000
BOUAKKAZ Yamin	1000	3000	15000
CALDERON Jean-Yves	1000	3000	15000
CHANTELOUBE Eline	1000	3000	15000
DUSSOLLIER Valerie	1500	10000	30000
FERNANDEZ German	1500	10000	30000
FLORY Isabelle	1000	3000	15000
FOCANT Pascal	1500	10000	30000
GIOVE Raphael	1000	3000	15000
GORLIER Frederic	1000	3000	15000
GUILLOT Benoit	1000	3000	15000
HANSEN Cecile	1000	3000	15000
LARUE Bruno	1000	3000	15000
LEBOURGEOIS Jean-Claude	1000	3000	15000
LUTIC Ludovic	1000	3000	15000
MARGUET Francois-Regis	1000	3000	15000
MEYER Laure	1000	3000	15000
MILLEQUAND Camille	1000	3000	15000
MONSARRAT Lisa	1000	3000	15000
PERRET Olivier	1000	3000	15000
SNOUSSI Ahmed	1000	3000	15000

STEFANIDI Alexandre	1000	3000	15000
TEIXEIRA Ludivine	1000	3000	15000
VASSALLO Gabriel	1000	3000	15000
AUTIN Cecile	1500	10000	30000
BACO Yasser	1000	3000	15000
BOUCHITE Gregory	1000	3000	15000
BOURLY Jean-Francois	1500	10000	30000
CADET Christophe	1000	3000	15000
DEFOSSE Aurelie	1000	3000	15000
DEISSARD Thierry	1000	3000	15000
DELISLE Remy	1000	3000	15000
DENCHE Marjorie	1000	3000	15000
DEUTSCH Guillaume	1000	3000	15000
DEUTSCH Raphael	1000	3000	15000
DURANTON Gilles	1000	3000	15000
FRESIL Maxime	1000	3000	15000
GENTILINI Kevin	1000	3000	15000
LEANDRY Floraly	1000	3000	15000
MARIA Kevin	1000	3000	15000
MEDEUF Willy	1000	3000	15000
MOUKTARIAN Gregory	1500	10000	30000
PLANQUE BONINI Eric	1000	3000	15000
PLANTIER Pierre	1000	3000	15000
SACKO Makan	1000	3000	15000
BAUMONT Marc	1500	10000	30000
BERNIGOLE Margaux	1000	3000	15000
BRUN Julien	1000	3000	15000
BUTTE Mikael	1000	3000	15000
CHAHRI Abdelnacer	1000	3000	15000
CHAUVEAU Kevin	1000	3000	15000
CLERMONT Maxime	1000	3000	15000
COLIBEAUX Romain	1000	3000	15000
COPIER Aurore	1000	3000	15000
CROS Nicolas	1000	3000	15000
DELEGER Raphaele	1000	3000	15000
DELHAIE Tanguy	1000	3000	15000
DELOBEL Remi	1000	3000	15000
DEPAQUIT Christine	1500	10000	30000
DIJOUX Pierrick	1000	3000	15000
DUTANIER Thomas	1000	3000	15000
FERNANDEZ Raoul	1000	3000	15000
FERRER Laurent	1000	3000	15000
FOISSAC Guillaume	1000	3000	15000

FRANCHET Benjamin	1000	3000	15000
FRANCOMME Laurie	1000	3000	15000
GALLINEAU Vianney	1000	3000	15000
GESBERT Swen	1000	3000	15000
GONZALEZ Nathalie	1000	3000	15000
HENRY Camille	1000	3000	15000
JORION Vincent	1000	3000	15000
KRAWCZYK Maxime	1000	3000	15000
LACHE Jean-Noel	1000	3000	15000
LAMART Amael	1000	3000	15000
LAVIALLE Frederic	1000	3000	15000
LINGUET Willem	1000	3000	15000
MARIEL William	1000	3000	15000
MERCIER Fanny	1000	3000	15000
MESLEM Soenya	1000	3000	15000
MEYNOT Kevin	1000	3000	15000
MONAVON Julien	1000	3000	15000
MURCIA Marc	1000	3000	15000
NOGUERA Mickael	1000	3000	15000
NOTIN Gauvain	1000	3000	15000
PASTOURET Franck	1000	3000	15000
PERRY Laurine	1500	10000	30000
PRUVOT Mathieu	1000	3000	15000
RENAULT Olivier	1500	10000	30000
RICHARD David	1000	3000	15000
THOMASSET-CHAKCHOUK Sarah	1000	3000	15000
VARNEROT Lea	1000	3000	15000

Annexe VI à la décision n° 2023/9 du 12 déc. 2023 du directeur régional *PERIGNE Luc*

Liste des agents des douanes recevant délégation de signature

TRANSACTION « 421 » (contravention et délit douaniers)

Montant de l'amende : *Montant de l'amende n'excède pas*

Montant droits et taxes : *Montant des droits et taxes compromis n'excède pas*

Valeur des marchandises : *Montant de la valeur des marchandises de fraude n'excède pas*

Nom/prénom	Montant de l'amende	Montant droits et taxes	Valeur des marchandises
BERTUIT Denis	illimité	100000	250000
BOU Christophe	1000	3000	15000
BUVAT Philippe	1000	3000	15000
CONSEIL Brice	1000	3000	15000
HENENNE Frederic	1000	3000	15000
JOLY Pierre-Franck	1500	10000	30000
LOPEZ CUESTA Raphael	1000	3000	15000
RAVANEL AUGOYARD Sandrine	1000	3000	15000
STEUX Corinne	1000	3000	15000
RAYNE Bruno	illimité	100000	250000
LOUME Jean-Marc	2000	20000	60000
CHAUMONTET Sebastien	1000	3000	15000
COLLET Jean-Francois	1500	10000	30000
COURT Alain	1000	3000	15000
ECARNOT Alexandre	1000	3000	15000
FLOURIE Joel	1000	3000	15000
HERVE Gregory	1000	3000	15000
JAROVA Julie	1000	3000	15000
MOREL Valerie	1000	3000	15000
PERRISSIN FABERT Sylvie	1000	3000	15000
PILCH Catherine	1000	3000	15000
PUCINO Marie-Carmen	1000	3000	15000
SIMEON Audrey	1500	10000	30000
SIMONNET Michelle	1000	3000	15000
BOTON Laurent	1000	3000	15000
BROUTEL Yves	1000	3000	15000
CAMUS Aurelie	1000	3000	15000
CONSEIL Fabien	1000	3000	15000
GRANGE Loic	1000	3000	15000
KOTNI Dimitri	1000	3000	15000
LAGO Fanny	1000	3000	15000
MERCHE Jacques	1500	10000	30000
MOULIA Xavier	1000	3000	15000
PHALIPPOU Benedicte	1000	3000	15000

REVILLARD Jerome	1000	3000	15000
ROSSET Christophe	1000	3000	15000
ROULEAU Mikael	1500	10000	30000
VERCHERAND Xavier	1000	3000	15000
BERTHOMME Cedric	1000	3000	15000
BLACHE Emmanuel	1000	3000	15000
BOGILLOT Emmanuel	1500	10000	30000
BRASSIER Martin	1000	3000	15000
CAILLOUET Adrien	1000	3000	15000
CELLARIER Robin	1000	3000	15000
CHARNOZ Lou-Anne	1000	3000	15000
CHAUVET Thomas	1000	3000	15000
CHOVET Matthieu	1000	3000	15000
CROS Bruno	1000	3000	15000
DEGABRIEL Elodie	1000	3000	15000
DEISZ Gregory	1000	3000	15000
DEL ROSARIO Aurelian	1000	3000	15000
FUMERON Valentin	1000	3000	15000
GARRIGUES-BLANC Caroline	1000	3000	15000
GRIVEL Paul	1000	3000	15000
JECHOUX Dominick	1000	3000	15000
JOUGIER Teddy	1000	3000	15000
JUMEL Hugo	1000	3000	15000
L'HELGOUARC'H Audrey	1000	3000	15000
MAHROUG Rida	1000	3000	15000
MALETERRE Alexie	1000	3000	15000
MARIN Jose	1000	3000	15000
MARTIN Loic	1000	3000	15000
MARTY Florence	1000	3000	15000
MATON Jean-Pascal	1500	10000	30000
MEGARES Anthony	1000	3000	15000
MOLINARI Yann	1000	3000	15000
MONSOREZ Tomas	1000	3000	15000
MUNIER Alexandre	1000	3000	15000
PAUTHE Audric	1000	3000	15000
PINAT Florian	1000	3000	15000
PITOU Fabien	1000	3000	15000
RICHARD Gerald	1500	10000	30000
SAJOUS Karine	1500	10000	30000
STOESSEL Mathilde	1000	3000	15000
ZANINA Raja	1000	3000	15000
CHAVANON Herve	1000	3000	15000
SALZE Philippe	1000	3000	15000

LE CARVAL Frederic	2000	20000	60000
OMARI Mahamudi	2000	20000	60000
PHILIBERT Jerome	2000	20000	60000
BAILLY Christophe	1000	3000	15000
BECKER Arnaud	1000	3000	15000
BERAL Oldia	1000	3000	15000
BRICHE Gregory	1000	3000	15000
CHAROLAIS Aimeric	1000	3000	15000
CHARTON Florent	1000	3000	15000
CLOT Jessica	1000	3000	15000
COTE Olivier	1500	10000	30000
DUC Catherine	1000	3000	15000
EHRET Luc	1000	3000	15000
FERRIERE Sarah	1000	3000	15000
GIBAJA Remy	1000	3000	15000
GRAVIER Stephane	1500	10000	30000
GUIMET Jean-Baptiste	1000	3000	15000
LE CALVEZ Carole	1000	3000	15000
LEBAS Delphine	1000	3000	15000
MESUREUR Laurent	1000	3000	15000
NEMOR Jean-Marie	1000	3000	15000
PERRIN Michael	1000	3000	15000
SIMON Marianne	1000	3000	15000
UNTERREINER Valerie	1000	3000	15000
WAGNER Floriane	1000	3000	15000
ABDELLAOUI Ilyasse	1000	3000	15000
AUMIS Felix	1000	3000	15000
BERNARD Arnaud	1000	3000	15000
BILLON Pierre-Yves	1000	3000	15000
BONNAYS Melissa	1000	3000	15000
BRUNENKANT Jean-Michel	1000	3000	15000
BUKAL Lorna	1000	3000	15000
CACCIA Anais	1000	3000	15000
CANAZILLES Florian	1000	3000	15000
CHARVET Anthony	1000	3000	15000
CHOCHOIS Enzo	1000	3000	15000
CONDERATKAN Christopher	1000	3000	15000
COUR Thibault	1000	3000	15000
DECARPENTRY Soane	1000	3000	15000
DECOGNIER Thomas	1500	10000	30000
DEGAT Julien	1000	3000	15000
DENIS Simon	1000	3000	15000
DESPERIES Anthony	1000	3000	15000

DROGUET Thomas	1000	3000	15000
DUBOIS Laurence	1000	3000	15000
ETIENNE Benjamin	1000	3000	15000
FABRE Julie	1000	3000	15000
FAUQUEUR Richard	1000	3000	15000
FAVRE Mathieu	1000	3000	15000
FILLION Yannick	1500	10000	30000
GODEFROY Cyrille	1000	3000	15000
GUILLE Lucas	1000	3000	15000
GUILLOU Bernard	1500	10000	30000
JALIBAT Kevin	1000	3000	15000
LALANDE Matthieu	1000	3000	15000
LARROQUE Marie-Ange	1000	3000	15000
LE CALVEZ Yves	1000	3000	15000
LE ROLLAND Andrea	1000	3000	15000
LEVEQUE Valerie	1000	3000	15000
LIZANO Chloe	1000	3000	15000
LUCATELLI Clotilde	1000	3000	15000
MARTELLI Mederick	1000	3000	15000
MONDIT Gwendal	1000	3000	15000
MORISCOT Jean	1500	10000	30000
MURA David	1000	3000	15000
PIERRE Matthieu	1000	3000	15000
PROUST Alexandre	1000	3000	15000
RAUX Sebastien	1000	3000	15000
REY Aurelie	1000	3000	15000
ROUHAUD Noha	1000	3000	15000
SEBAA Idris	1000	3000	15000
VACHERET Cedric	1000	3000	15000
VIGUIER Elisabeth	1000	3000	15000
YAHIAOUI Kilian	1000	3000	15000
YILDIZ Volcan	1000	3000	15000
BARBAN Hugo	1000	3000	15000
BARDET Vincent	1500	10000	30000
BRESSAND Kevin	1000	3000	15000
CADIS Aurelie	1500	10000	30000
CHATANAY Cyril	1000	3000	15000
COVRE Sandra	1000	3000	15000
DANIEL Cyril	1000	3000	15000
DELAUNE Francois	1000	3000	15000
DOCHE Sebastien	1000	3000	15000
DOUILLET Olivier	1000	3000	15000
DUJARDIN Jean-Baptiste	1000	3000	15000

GUILLAUME Sylvain	1000	3000	15000
HONEGGER Christophe	1500	10000	30000
JANIN Mathieu	1500	10000	30000
JOLLAIN Marion	1000	3000	15000
KACZOR Pauline	1000	3000	15000
LACROIX Sebastien	1000	3000	15000
MARCON Lea	1000	3000	15000
MARTINEZ Jordan	1000	3000	15000
MERLEN Jeremy	1000	3000	15000
MEUSNIER Romuald	1000	3000	15000
PIOTR Stephan	1000	3000	15000
ROTH Olivier	1000	3000	15000
RYNKA Jeremy	1000	3000	15000
SCHWALLER Fanny	1000	3000	15000
VIEL Julien	1000	3000	15000
BERTRAND Romain	1000	3000	15000
BONNEPART Carine	1000	3000	15000
CAUBET Aurelien	1000	3000	15000
CROS Didier	1500	10000	30000
HERBAUT Valentin	1000	3000	15000
JACQUET Camille	1000	3000	15000
LE MOING Florent	1000	3000	15000
MARCININ Dorothee	1000	3000	15000
MARLE Sylvain	1000	3000	15000
MERLIN Alexandre	1000	3000	15000
MERLOT Raphael	1000	3000	15000
PEREIRA Louise	1000	3000	15000
PIERRE Patrice	1000	3000	15000
REMAN Michael	1000	3000	15000
REMINY Yannick	1000	3000	15000
TERRYN Dominique	1500	10000	30000
TIREAU Elise	1000	3000	15000
VANDAELE Maxime	1000	3000	15000
YAHY Fouad	1000	3000	15000
AMARGIER Aurelie	1000	3000	15000
BEL ROULLARD Sophie	1500	10000	30000
BOUILLET Celine	1000	3000	15000
BOURGINE Patricia	1000	3000	15000
BREHIN-GOEDERT Brigitte	1500	10000	30000
CAMPILLO LAFFIN Christophe	1000	3000	15000
GARNIER Fabien	1000	3000	15000
LE TENO Isabelle	1000	3000	15000
LINDER Cecile	1000	3000	15000

MADELAINE Xavier	1000	3000	15000
MICHON Audrey	1000	3000	15000
MOLLOT Nathalie	1000	3000	15000
RAGASSE Jennifer	1000	3000	15000
RAZIK Catherine	1000	3000	15000
SAYER BLANZAT Caroline	1000	3000	15000
VAIARELLO Celine	1000	3000	15000
VIALLET Celine	1000	3000	15000
GUIRAUD Gregory	2000	20000	60000
ARCHIMBAUD Morgane	1000	3000	15000
BERTHIER Ambroise	1500	10000	30000
CORDONNIER Sabine	1000	3000	15000
GIMENEZ Sandrine	1000	3000	15000
GONZALEZ GONZALVO Brigitte	1000	3000	15000
JABOT Enguerrand	1000	3000	15000
KOUAKOU Valerie	1000	3000	15000
MEINIER Vincent	1000	3000	15000
PERRICHON Thierry	1000	3000	15000
PIZZOLATO Bruno	1500	10000	30000
SAINT-ELOI Florence	1000	3000	15000
TRAUCHESEEC Sonia	1000	3000	15000
VITRY Julien	1000	3000	15000
BERGERON Francois-Xavier	1000	3000	15000
BOUAKKAZ Yamin	1000	3000	15000
CALDERON Jean-Yves	1000	3000	15000
CHANTELOUBE Eline	1000	3000	15000
DUSSOLLIER Valerie	1500	10000	30000
FERNANDEZ German	1500	10000	30000
FLORY Isabelle	1000	3000	15000
FOCANT Pascal	1500	10000	30000
GIOVE Raphael	1000	3000	15000
GORLIER Frederic	1000	3000	15000
GUILLOT Benoit	1000	3000	15000
HANSEN Cecile	1000	3000	15000
LARUE Bruno	1000	3000	15000
LEBOURGEOIS Jean-Claude	1000	3000	15000
LUTIC Ludovic	1000	3000	15000
MARGUET Francois-Regis	1000	3000	15000
MEYER Laure	1000	3000	15000
MILLEQUAND Camille	1000	3000	15000
MONSARRAT Lisa	1000	3000	15000
PERRET Olivier	1000	3000	15000
SNOUSSI Ahmed	1000	3000	15000

STEFANIDI Alexandre	1000	3000	15000
TEIXEIRA Ludivine	1000	3000	15000
VASSALLO Gabriel	1000	3000	15000
AUTIN Cecile	1500	10000	30000
BACO Yasser	1000	3000	15000
BOUCHITE Gregory	1000	3000	15000
BOURLY Jean-Francois	1500	10000	30000
CADET Christophe	1000	3000	15000
DEFOSSE Aurelie	1000	3000	15000
DEISSARD Thierry	1000	3000	15000
DELISLE Remy	1000	3000	15000
DENCHE Marjorie	1000	3000	15000
DEUTSCH Raphael	1000	3000	15000
DEUTSCH Guillaume	1000	3000	15000
DURANTON Gilles	1000	3000	15000
FRESIL Maxime	1000	3000	15000
GENTILINI Kevin	1000	3000	15000
LEANDRY Floraly	1000	3000	15000
MARIA Kevin	1000	3000	15000
MEDEUF Willy	1000	3000	15000
MOUKTARIAN Gregory	1500	10000	30000
PLANQUE BONINI Eric	1000	3000	15000
PLANTIER Pierre	1000	3000	15000
SACKO Makan	1000	3000	15000
BAUMONT Marc	1500	10000	30000
BERNIGOLE Margaux	1000	3000	15000
BRUN Julien	1000	3000	15000
BUTTE Mikael	1000	3000	15000
CHAHRI Abdelnacer	1000	3000	15000
CHAUVEAU Kevin	1000	3000	15000
CLERMONT Maxime	1000	3000	15000
COLIBEAUX Romain	1000	3000	15000
COPIER Aurore	1000	3000	15000
CROS Nicolas	1000	3000	15000
DELEGER Raphaele	1000	3000	15000
DELHAIE Tanguy	1000	3000	15000
DELOBEL Remi	1000	3000	15000
DEPAQUIT Christine	1500	10000	30000
DIJOUX Pierrick	1000	3000	15000
DUTANIER Thomas	1000	3000	15000
FERNANDEZ Raoul	1000	3000	15000
FERRER Laurent	1000	3000	15000
FOISSAC Guillaume	1000	3000	15000

FRANCHET Benjamin	1000	3000	15000
FRANCOMME Laurie	1000	3000	15000
GALLINEAU Vianney	1000	3000	15000
GESBERT Swen	1000	3000	15000
GONZALEZ Nathalie	1000	3000	15000
HENRY Camille	1000	3000	15000
JORION Vincent	1000	3000	15000
KRAWCZYK Maxime	1000	3000	15000
LACHE Jean-Noel	1000	3000	15000
LAMART Amael	1000	3000	15000
LAVIALLE Frederic	1000	3000	15000
LINGUET Willem	1000	3000	15000
MARIEL William	1000	3000	15000
MERCIER Fanny	1000	3000	15000
MESLEM Soenya	1000	3000	15000
MEYNOT Kevin	1000	3000	15000
MONAVON Julien	1000	3000	15000
MURCIA Marc	1000	3000	15000
NOGUERA Mickael	1000	3000	15000
NOTIN Gauvain	1000	3000	15000
PASTOURET Franck	1000	3000	15000
PERRY Laurine	1500	10000	30000
PRUVOT Mathieu	1000	3000	15000
RENAULT Olivier	1500	10000	30000
RICHARD David	1000	3000	15000
THOMASSET-CHAKCHOUK Sarah	1000	3000	15000
VARNEROT Lea	1000	3000	15000

Annexe VII à la décision n° 2023/9 du 12 déc. 2023 du directeur régional *PERIGNE Luc*
Liste des agents des douanes recevant délégation de signature

PV « 420D », « 420 », « 421 » (contrefaçon)

Montant de l'amende : *Montant de l'amende n'excède pas*

Valeur des marchandises : *Montant de la valeur des marchandises de fraude n'excède pas*

Nom/prénom	Montant de l'amende	Valeur des marchandises
BERTUIT Denis	2000	60000
RAYNE Bruno	2000	60000
LOUME Jean-Marc	2000	60000
CHAUMONTET Sebastien	1000	15000
COLLET Jean-Francois	1500	30000
COURT Alain	1000	15000
ECARNOT Alexandre	1000	15000
FLOURIE Joel	1000	15000
HERVE Gregory	1000	15000
JAROVA Julie	1000	15000
MOREL Valerie	1000	15000
PERRISSIN FABERT Sylvie	1000	15000
PILCH Catherine	1000	15000
PUCINO Marie-Carmen	1000	15000
SIMEON Audrey	1500	30000
SIMONNET Michelle	1000	15000
BOTON Laurent	1000	15000
BROUTEL Yves	1000	15000
CAMUS Aurelie	1000	15000
CONSEIL Fabien	1000	15000
GRANGE Loic	1000	15000
KOTNI Dimitri	1000	15000
LAGO Fanny	1000	15000
MERCHE Jacques	1500	30000
MOULIA Xavier	1000	15000
PHALIPPOU Benedicte	1000	15000
REVILLARD Jerome	1000	15000
ROSSET Christophe	1000	15000
ROULEAU Mikael	1500	30000
VERCHERAND Xavier	1000	15000
BERTHOMME Cedric	1000	15000
BLACHE Emmanuel	1000	15000
BOGILLOT Emmanuel	1500	30000
BRASSIER Martin	1000	15000
CAILLOUET Adrien	1000	15000
CELLARIER Robin	1000	15000

CHARNOZ Lou-Anne	1000	15000
CHAUVET Thomas	1000	15000
CHOVET Matthieu	1000	15000
CROS Bruno	1000	15000
DEGABRIEL Elodie	1000	15000
DEISZ Gregory	1000	15000
DEL ROSARIO Aurelian	1000	15000
FUMERON Valentin	1000	15000
GARRIGUES-BLANC Caroline	1000	15000
GRIVEL Paul	1000	15000
JECHOUX Dominick	1000	15000
JOUGIER Teddy	1000	15000
JUMEL Hugo	1000	15000
L'HELGOUARC'H Audrey	1000	15000
MAHROUG Rida	1000	15000
MALETERRE Alexie	1000	15000
MARIN Jose	1000	15000
MARTIN Loic	1000	15000
MARTY Florence	1000	15000
MATON Jean-Pascal	2000	60000
MEGARES Anthony	1000	15000
MOLINARI Yann	1000	15000
MONSOREZ Tomas	1000	15000
MUNIER Alexandre	1000	15000
PAUTHE Audric	1000	15000
PINAT Florian	1000	15000
PITOU Fabien	1000	15000
RICHARD Gerald	1500	30000
SAJOUS Karine	1500	30000
STOESSEL Mathilde	1000	15000
ZANINA Raja	1000	15000
LE CARVAL Frederic	2000	60000
OMARI Mahamudi	2000	60000
PHILIBERT Jerome	2000	60000
BAILLY Christophe	1000	15000
BECKER Arnaud	1000	15000
BERAL Oldia	1000	15000
BRICHE Gregory	1000	15000
CHAROLAIS Aimeric	1000	15000
CHARTON Florent	1000	15000
CLOT Jessica	1000	15000
COTE Olivier	1500	30000
DUC Catherine	1000	15000

EHRET Luc	1000	15000
FERRIERE Sarah	1000	15000
GIBAJA Remy	1000	15000
GRAVIER Stephane	1500	30000
GUIMET Jean-Baptiste	1000	15000
LE CALVEZ Carole	1000	15000
LEBAS Delphine	1000	15000
MESUREUR Laurent	1000	15000
NEMOR Jean-Marie	1000	15000
PERRIN Michael	1000	15000
SIMON Marianne	1000	15000
UNTERREINER Valerie	1000	15000
WAGNER Floriane	1000	15000
ABDELLAOUI Ilyasse	1000	15000
AUMIS Felix	1000	15000
BERNARD Arnaud	1000	15000
BILLON Pierre-Yves	1000	15000
BONNAYS Melissa	1000	15000
BRUNENKANT Jean-Michel	1000	15000
BUKAL Lorna	1000	15000
CACCIA Anais	1000	15000
CANAZILLES Florian	1000	15000
CHARVET Anthony	1000	15000
CHOCHOIS Enzo	1000	15000
CONDERATKAN Christopher	1000	15000
COUR Thibauld	1000	15000
DECARPENTRY Soane	1000	15000
DECOGNIER Thomas	1500	30000
DEGAT Julien	1000	15000
DENIS Simon	1000	15000
DESPERIES Anthony	1000	15000
DROGUET Thomas	1000	15000
DUBOIS Laurence	1000	15000
ETIENNE Benjamin	1000	15000
FABRE Julie	1000	15000
FAUQUEUR Richard	1000	15000
FAVRE Mathieu	1000	15000
FILLION Yannick	1500	30000
GODEFROY Cyrille	1000	15000
GUILLE Lucas	1000	15000
GUILLOU Bernard	1500	30000
JALIBAT Kevin	1000	15000
LALANDE Matthieu	1000	15000

LARROQUE Marie-Ange	1000	15000
LE CALVEZ Yves	1000	15000
LE ROLLAND Andrea	1000	15000
LEVEQUE Valerie	1000	15000
LIZANO Chloe	1000	15000
LUCATELLI Clotilde	1000	15000
MARTELLI Mederick	1000	15000
MONDIT Gwendal	1000	15000
MORISCOT Jean	1500	30000
MURA David	1000	15000
PIERRE Matthieu	1000	15000
PROUST Alexandre	1000	15000
RAUX Sebastien	1000	15000
REY Aurelie	1000	15000
ROUHAUD Noha	1000	15000
SEBAA Idris	1000	15000
VACHERET Cedric	1000	15000
VIGUIER Elisabeth	1000	15000
YAHIAOUI Kilian	1000	15000
YILDIZ Volcan	1000	15000
BARBAN Hugo	1000	15000
BARDET Vincent	1500	30000
BRESSAND Kevin	1000	15000
CADIS Aurelie	1500	30000
CHATANAY Cyril	1000	15000
COVRE Sandra	1000	15000
DANIEL Cyril	1000	15000
DELAUNE Francois	1000	15000
DOCHE Sebastien	1000	15000
DOUILLET Olivier	1000	15000
DUJARDIN Jean-Baptiste	1000	15000
GUILLAUME Sylvain	1000	15000
HONEGGER Christophe	1500	30000
JANIN Mathieu	1500	30000
JOLLAIN Marion	1000	15000
KACZOR Pauline	1000	15000
LACROIX Sebastien	1000	15000
MARCON Lea	1000	15000
MARTINEZ Jordan	1000	15000
MERLEN Jeremy	1000	15000
MEUSNIER Romuald	1000	15000
PIOTR Stephan	1000	15000
ROTH Olivier	1000	15000

RYNKA Jeremy	1000	15000
SCHWALLER Fanny	1000	15000
VIEL Julien	1000	15000
BERTRAND Romain	1000	15000
BONNEPART Carine	1000	15000
CAUBET Aurelien	1000	15000
CROS Didier	1500	30000
HERBAUT Valentin	1000	15000
JACQUET Camille	1000	15000
LE MOING Florent	1000	15000
MARCININ Dorothee	1000	15000
MARLE Sylvain	1000	15000
MERLIN Alexandre	1000	15000
MERLOT Raphael	1000	15000
PEREIRA Louise	1000	15000
PIERRE Patrice	1000	15000
REMAN Michael	1000	15000
REMINY Yannick	1000	15000
TERRYN Dominique	1500	30000
TIREAU Elise	1000	15000
VANDAELE Maxime	1000	15000
YAHY Fouad	1000	15000
AMARGIER Aurelie	1000	15000
BEL ROULLARD Sophie	1500	30000
BOUILLET Celine	1000	15000
BOURGINE Patricia	1000	15000
BREHIN-GOEDERT Brigitte	1500	30000
CAMPILLO LAFFIN Christophe	1000	15000
GARNIER Fabien	1000	15000
LE TENO Isabelle	1000	15000
LINDER Cecile	1000	15000
MADELAINE Xavier	1000	15000
MICHON Audrey	1000	15000
MOLLOT Nathalie	1000	15000
RAGASSE Jennifer	1000	15000
RAZIK Catherine	1000	15000
SAYER BLANZAT Caroline	1000	15000
VAIARELLO Celine	1000	15000
VIALLET Celine	1000	15000
GUIRAUD Gregory	2000	60000
ARCHIMBAUD Morgane	1000	15000
BERTHIER Ambroise	1500	30000
CORDONNIER Sabine	1000	15000

GIMENEZ Sandrine	1000	15000
GONZALEZ GONZALVO Brigitte	1000	15000
JABOT Enguerrand	1000	15000
KOUAKOU Valerie	1000	15000
MEINIER Vincent	1000	15000
PERRICHON Thierry	1000	15000
PIZZOLATO Bruno	1500	30000
SAINT-ELOI Florence	1000	15000
TRAUCHESEEC Sonia	1000	15000
VITRY Julien	1000	15000
BERGERON Francois-Xavier	1000	15000
BOUAKKAZ Yamin	1000	15000
CALDERON Jean-Yves	1000	15000
CHANTELOUBE Eline	1000	15000
DUSSOLLIER Valerie	1500	30000
FERNANDEZ German	1500	30000
FLORY Isabelle	1000	15000
FOCANT Pascal	1500	30000
GIOVE Raphael	1000	15000
GORLIER Frederic	1000	15000
GUILLOT Benoit	1000	15000
HANSEN Cecile	1000	15000
LARUE Bruno	1000	15000
LEBOURGEOIS Jean-Claude	1000	15000
LUTIC Ludovic	1000	15000
MARGUET Francois-Regis	1000	15000
MEYER Laure	1000	15000
MILLEQUAND Camille	1000	15000
MONSARRAT Lisa	1000	15000
PERRET Olivier	1000	15000
SNOUSSI Ahmed	1000	15000
STEFANIDI Alexandre	1000	15000
TEIXEIRA Ludivine	1000	15000
VASSALLO Gabriel	1000	15000
AUTIN Cecile	1500	30000
BACO Yasser	1000	15000
BOUCHITE Gregory	1000	15000
BOURLY Jean-Francois	1500	30000
CADET Christophe	1000	15000
DEFOSSE Aurelie	1000	15000
DEISSARD Thierry	1000	15000
DELISLE Remy	1000	15000
DENCHE Marjorie	1000	15000

DEUTSCH Guillaume	1000	15000
DEUTSCH Raphael	1000	15000
DURANTON Gilles	1000	15000
FRESIL Maxime	1000	15000
GENTILINI Kevin	1000	15000
LEANDRY Floraly	1000	15000
MARIA Kevin	1000	15000
MEDEUF Willy	1000	15000
MOUKTARIAN Gregory	1500	30000
PLANQUE BONINI Eric	1000	15000
PLANTIER Pierre	1000	15000
SACKO Makan	1000	15000
BAUMONT Marc	1500	30000
BERNIGOLE Margaux	1000	15000
BRUN Julien	1000	15000
BUTTE Mikael	1000	15000
CHAHRI Abdelnacer	1000	15000
CHAUVEAU Kevin	1000	15000
CLERMONT Maxime	1000	15000
COLIBEAUX Romain	1000	15000
COPIER Aurore	1000	15000
CROS Nicolas	1000	15000
DELEGER Raphaele	1000	15000
DELHAIE Tanguy	1000	15000
DELOBEL Remi	1000	15000
DEPAQUIT Christine	1500	30000
DIJOUX Pierrick	1000	15000
DUTANIER Thomas	1000	15000
FERNANDEZ Raoul	1000	15000
FERRER Laurent	1000	15000
FOISSAC Guillaume	1000	15000
FRANCHET Benjamin	1000	15000
FRANCOMME Laurie	1000	15000
GALLINEAU Vianney	1000	15000
GESBERT Swen	1000	15000
GONZALEZ Nathalie	1000	15000
HENRY Camille	1000	15000
JORION Vincent	1000	15000
KRAWCZYK Maxime	1000	15000
LACHE Jean-Noel	1000	15000
LAMART Amael	1000	15000
LAVIALLE Frederic	1000	15000
LINGUET Willem	1000	15000

MARIEL William	1000	15000
MERCIER Fanny	1000	15000
MESLEM Soenya	1000	15000
MEYNOT Kevin	1000	15000
MONAVON Julien	1000	15000
MURCIA Marc	1000	15000
NOGUERA Mickael	1000	15000
NOTIN Gauvain	1000	15000
PASTOURET Franck	1000	15000
PERRY Laurine	1500	30000
PRUVOT Mathieu	1000	15000
RENAULT Olivier	1500	30000
RICHARD David	1000	15000
THOMASSET-CHAKCHOUK Sarah	1000	15000
VARNEROT Lea	1000	15000

Annexe VIII à la décision n° 2023/9 du 12 déc. 2023 du directeur régional *PERIGNE Luc*
Liste des agents des douanes recevant délégation de signature

TRANSACTION « 421 » (contrefaçon)

Montant de l'amende : *Montant de l'amende n'excède pas*

Valeur des marchandises : *Montant de la valeur des marchandises de fraude n'excède pas*

Nom/prénom	Montant de l'amende	Valeur des marchandises
BERTUIT Denis	2000	60000
RAYNE Bruno	2000	60000
LOUME Jean-Marc	2000	60000
CHAUMONTET Sebastien	1000	15000
COLLET Jean-Francois	1500	30000
COURT Alain	1000	15000
ECARNOT Alexandre	1000	15000
FLOURIE Joel	1000	15000
HERVE Gregory	1000	15000
JAROVA Julie	1000	15000
MOREL Valerie	1000	15000
PERRISSIN FABERT Sylvie	1000	15000
PILCH Catherine	1000	15000
PUCINO Marie-Carmen	1000	15000
SIMEON Audrey	1500	30000
SIMONNET Michelle	1000	15000
BOTON Laurent	1000	15000
BROUTEL Yves	1000	15000
CAMUS Aurelie	1000	15000
CONSEIL Fabien	1000	15000
GRANGE Loic	1000	15000
KOTNI Dimitri	1000	15000
LAGO Fanny	1000	15000
MERCHE Jacques	1500	30000
MOULIA Xavier	1000	15000
PHALIPPOU Benedicte	1000	15000
REVILLARD Jerome	1000	15000
ROSSET Christophe	1000	15000
ROULEAU Mikael	1500	30000
VERCHERAND Xavier	1000	15000
BERTHOMME Cedric	1000	15000
BLACHE Emmanuel	1000	15000
BOGILLOT Emmanuel	1500	30000
BRASSIER Martin	1000	15000
CAILLOUET Adrien	1000	15000
CELLARIER Robin	1000	15000

CHARNOZ Lou-Anne	1000	15000
CHAUVET Thomas	1000	15000
CHOVET Matthieu	1000	15000
CROS Bruno	1000	15000
DEGABRIEL Elodie	1000	15000
DEISZ Gregory	1000	15000
DEL ROSARIO Aurelian	1000	15000
FUMERON Valentin	1000	15000
GARRIGUES-BLANC Caroline	1000	15000
GRIVEL Paul	1000	15000
JECHOUX Dominick	1000	15000
JOUGIER Teddy	1000	15000
JUMEL Hugo	1000	15000
L'HELGOUARC'H Audrey	1000	15000
MAHROUG Rida	1000	15000
MALETERRE Alexie	1000	15000
MARIN Jose	1000	15000
MARTIN Loic	1000	15000
MARTY Florence	1000	15000
MATON Jean-Pascal	1500	30000
MEGARES Anthony	1000	15000
MOLINARI Yann	1000	15000
MONSOREZ Tomas	1000	15000
MUNIER Alexandre	1000	15000
PAUTHE Audric	1000	15000
PINAT Florian	1000	15000
PITOU Fabien	1000	15000
RICHARD Gerald	1500	30000
SAJOUS Karine	1500	30000
STOESSEL Mathilde	1000	15000
ZANINA Raja	1000	15000
LE CARVAL Frederic	2000	60000
OMARI Mahamudi	2000	60000
PHILIBERT Jerome	2000	60000
BAILLY Christophe	1000	15000
BECKER Arnaud	1000	15000
BRICHE Gregory	1000	15000
CHAROLAIS Aimeric	1000	15000
CHARTON Florent	1000	15000
CLOT Jessica	1000	15000
COTE Olivier	1500	30000
DUC Catherine	1000	15000
EHRET Luc	1000	15000

FERRIERE Sarah	1000	15000
GIBAJA Remy	1000	15000
GRAVIER Stephane	1500	30000
GUIMET Jean-Baptiste	1000	15000
LE CALVEZ Carole	1000	15000
LEBAS Delphine	1000	15000
MESUREUR Laurent	1000	15000
NEMOR Jean-Marie	1000	15000
PERRIN Michael	1000	15000
SIMON Marianne	1000	15000
UNTERREINER Valerie	1000	15000
WAGNER Floriane	1000	15000
ABDELLAOUI Ilyasse	1000	15000
AUMIS Felix	1000	15000
BERNARD Arnaud	1000	15000
BILLON Pierre-Yves	1000	15000
BONNAYS Melissa	1000	15000
BRUNENKANT Jean-Michel	1000	15000
BUKAL Lorna	1000	15000
CACCIA Anais	1000	15000
CANAZILLES Florian	1000	15000
CHARVET Anthony	1000	15000
CHOCHOIS Enzo	1000	15000
CONDERATKAN Christopher	1000	15000
COUR Thibault	1000	15000
DECARPENTRY Soane	1000	15000
DECOGNIER Thomas	1500	30000
DEGAT Julien	1000	15000
DENIS Simon	1000	15000
DESPERIES Anthony	1000	15000
DROGUET Thomas	1000	15000
DUBOIS Laurence	1000	15000
ETIENNE Benjamin	1000	15000
FABRE Julie	1000	15000
FAUQUEUR Richard	1000	15000
FAVRE Mathieu	1000	15000
FILLION Yannick	1500	30000
GODEFROY Cyrille	1000	15000
GUILLE Lucas	1000	15000
GUILLOU Bernard	1500	30000
JALIBAT Kevin	1000	15000
LALANDE Matthieu	1000	15000
LARROQUE Marie-Ange	1000	15000

LE CALVEZ Yves	1000	15000
LE ROLLAND Andrea	1000	15000
LEVEQUE Valerie	1000	15000
LIZANO Chloe	1000	15000
LUCATELLI Clotilde	1000	15000
MARTELLI Mederick	1000	15000
MONDIT Gwendal	1000	15000
MORISCOT Jean	1500	30000
MURA David	1000	15000
PIERRE Matthieu	1000	15000
PROUST Alexandre	1000	15000
RAUX Sebastien	1000	15000
REY Aurelie	1000	15000
ROUHAUD Noha	1000	15000
SEBAA Idris	1000	15000
VACHERET Cedric	1000	15000
VIGUIER Elisabeth	1000	15000
YAHIAOUI Kilian	1000	15000
YILDIZ Volcan	1000	15000
BARBAN Hugo	1000	15000
BARDET Vincent	1500	30000
BRESSAND Kevin	1000	15000
CADIS Aurelie	1500	30000
CHATANAY Cyril	1000	15000
COVRE Sandra	1000	15000
DANIEL Cyril	1000	15000
DELAUNE Francois	1000	15000
DOCHE Sebastien	1000	15000
DOUILLET Olivier	1000	15000
DUJARDIN Jean-Baptiste	1000	15000
GUILLAUME Sylvain	1000	15000
HONEGGER Christophe	1500	30000
JANIN Mathieu	1500	30000
JOLLAIN Marion	1000	15000
KACZOR Pauline	1000	15000
LACROIX Sebastien	1000	15000
MARCON Lea	1000	15000
MARTINEZ Jordan	1000	15000
MERLEN Jeremy	1000	15000
MEUSNIER Romuald	1000	15000
PIOTR Stephan	1000	15000
ROTH Olivier	1000	15000
RYNKA Jeremy	1000	15000

SCHWALLER Fanny	1000	15000
VIEL Julien	1000	15000
BERTRAND Romain	1000	15000
BONNEPART Carine	1000	15000
CAUBET Aurelien	1000	15000
COINDET Jerome	1000	15000
CROS Didier	1500	30000
HERBAUT Valentin	1000	15000
JACQUET Camille	1000	15000
LE MOING Florent	1000	15000
MARCININ Dorothee	1000	15000
MARLE Sylvain	1000	15000
MERLIN Alexandre	1000	15000
MERLOT Raphael	1000	15000
PEREIRA Louise	1000	15000
PIERRE Patrice	1000	15000
REMAN Michael	1000	15000
REMINY Yannick	1000	15000
TERRYN Dominique	1500	30000
TIREAU Elise	1000	15000
VANDAELE Maxime	1000	15000
YAHY Fouad	1000	15000
AMARGIER Aurelie	1000	15000
BEL ROULLARD Sophie	1500	30000
BOUILLET Celine	1000	15000
BOURGINE Patricia	1000	15000
BREHIN-GOEDERT Brigitte	1500	30000
CAMPILLO LAFFIN Christophe	1000	15000
GARNIER Fabien	1000	15000
LE TENO Isabelle	1000	15000
LINDER Cecile	1000	15000
MADELAINE Xavier	1000	15000
MICHON Audrey	1000	15000
MOLLOT Nathalie	1000	15000
RAGASSE Jennifer	1000	15000
RAZIK Catherine	1000	15000
SAYER BLANZAT Caroline	1000	15000
VAIARELLO Celine	1000	15000
VIALLET Celine	1000	15000
GUIRAUD Gregory	2000	60000
ARCHIMBAUD Morgane	1000	15000
BERTHIER Ambroise	1500	30000
CORDONNIER Sabine	1000	15000

GIMENEZ Sandrine	1000	15000
GONZALEZ GONZALVO Brigitte	1000	15000
JABOT Enguerrand	1000	15000
KOUAKOU Valerie	1000	15000
MEINIER Vincent	1000	15000
PERRICHON Thierry	1000	15000
PIZZOLATO Bruno	1500	30000
SAINT-ELOI Florence	1000	15000
TRAUCHESEEC Sonia	1000	15000
VITRY Julien	1000	15000
BERGERON Francois-Xavier	1000	15000
BOUAKKAZ Yamin	1000	15000
CALDERON Jean-Yves	1000	15000
CHANTELOUBE Eline	1000	15000
DUSSOLLIER Valerie	1500	30000
FERNANDEZ German	1500	30000
FLORY Isabelle	1000	15000
FOCANT Pascal	1500	30000
GIOVE Raphael	1000	15000
GORLIER Frederic	1000	15000
GUILLOT Benoit	1000	15000
HANSEN Cecile	1000	15000
LARUE Bruno	1000	15000
LEBOURGEOIS Jean-Claude	1000	15000
LUTIC Ludovic	1000	15000
MARGUET Francois-Regis	1000	15000
MEYER Laure	1000	15000
MILLEQUAND Camille	1000	15000
MONSARRAT Lisa	1000	15000
PERRET Olivier	1000	15000
SNOUSSI Ahmed	1000	15000
STEFANIDI Alexandre	1000	15000
TEIXEIRA Ludivine	1000	15000
VASSALLO Gabriel	1000	15000
AUTIN Cecile	1500	30000
BACO Yasser	1000	15000
BOUCHITE Gregory	1000	15000
BOURLY Jean-Francois	1500	30000
CADET Christophe	1000	15000
DEFOSSE Aurelie	1000	15000
DEISSARD Thierry	1000	15000
DELISLE Remy	1000	15000
DENCHE Marjorie	1000	15000

DEUTSCH Raphael	1000	15000
DEUTSCH Guillaume	1000	15000
DURANTON Gilles	1000	15000
FRESIL Maxime	1000	15000
GENTILINI Kevin	1000	15000
LEANDRY Floraly	1000	15000
MARIA Kevin	1000	15000
MEDEUF Willy	1000	15000
MOUKTARIAN Gregory	1500	30000
PLANQUE BONINI Eric	1000	15000
PLANTIER Pierre	1000	15000
SACKO Makan	1000	15000
BAUMONT Marc	1500	30000
BERNIGOLE Margaux	1000	15000
BRUN Julien	1000	15000
BUTTE Mikael	1000	15000
CHAHRI Abdelnacer	1000	15000
CHAUVEAU Kevin	1000	15000
CLERMONT Maxime	1000	15000
COLIBEAUX Romain	1000	15000
COPIER Aurore	1000	15000
CROS Nicolas	1000	15000
DELEGER Raphaele	1000	15000
DELHAIE Tanguy	1000	15000
DELOBEL Remi	1000	15000
DEPAQUIT Christine	1500	30000
DIJOUX Pierrick	1000	15000
DUTANIER Thomas	1000	15000
FERNANDEZ Raoul	1000	15000
FERRER Laurent	1000	15000
FOISSAC Guillaume	1000	15000
FRANCHET Benjamin	1000	15000
FRANCOMME Laurie	1000	15000
GALLINEAU Vianney	1000	15000
GESBERT Swen	1000	15000
GONZALEZ Nathalie	1000	15000
HENRY Camille	1000	15000
JORION Vincent	1000	15000
KRAWCZYK Maxime	1000	15000
LACHE Jean-Noel	1000	15000
LAMART Amael	1000	15000
LAVIALLE Frederic	1000	15000
LINGUET Willem	1000	15000

MARIEL William	1000	15000
MERCIER Fanny	1000	15000
MESLEM Soenya	1000	15000
MEYNOT Kevin	1000	15000
MONAVON Julien	1000	15000
MURCIA Marc	1000	15000
NOGUERA Mickael	1000	15000
NOTIN Gauvain	1000	15000
PASTOURET Franck	1000	15000
PERRY Laurine	1500	30000
PRUVOT Mathieu	1000	15000
RENAULT Olivier	1500	30000
RICHARD David	1000	15000
THOMASSET-CHAKCHOUK Sarah	1000	15000
VARNEROT Lea	1000	15000

Annexe IX à la décision n° 2023/9 du 12 déc. 2023 du directeur régional *PERIGNE Luc*
Liste des agents des douanes recevant délégation de signature

PV « 420D », « 420 », « 421 » (argent liquide)

Montant de l'amende : *Montant de l'amende n'excède pas*

Argent liquide: *les espèces (billets et pièces), les instruments négociables au porteur (chèque de voyage, chèques, billets à ordre, mandats), les marchandises servant de réserve de valeur très liquide (l'or), les cartes pré payées n'excède pas*

Nom/prénom	Montant de l'amende	Argent liquide
BERTUIT Denis	2000	30000
RAYNE Bruno	2000	30000
LOUME Jean-Marc	2000	30000
CHAUMONTET Sebastien	1000	30000
COLLET Jean-Francois	1500	30000
COURT Alain	1000	30000
ECARNOT Alexandre	1000	30000
FLOURIE Joel	1000	30000
HERVE Gregory	1000	30000
JAROVA Julie	1000	30000
MOREL Valerie	1000	30000
PERRISSIN FABERT Sylvie	1000	30000
PILCH Catherine	1000	30000
PUCINO Marie-Carmen	1000	30000
SIMEON Audrey	1000	30000
SIMONNET Michelle	1000	30000
BOTON Laurent	1000	30000
BROUTEL Yves	1000	30000
CAMUS Aurelie	1000	30000
CONSEIL Fabien	1000	30000
GRANGE Loic	1000	30000
KOTNI Dimitri	1000	30000
LAGO Fanny	1000	30000
MERCHE Jacques	1500	30000
MOULIA Xavier	1000	30000
PHALIPPOU Benedicte	1000	30000
REVILLARD Jerome	1000	30000
ROSSET Christophe	1000	30000
ROULEAU Mikael	1500	30000
VERCHERAND Xavier	1000	30000
BERTHOMME Cedric	1000	30000
BLACHE Emmanuel	1000	30000
BOGILLOT Emmanuel	1500	30000
BRASSIER Martin	1000	30000
CAILLOUET Adrien	1000	30000

CELLARIER Robin	1000	30000
CHARNOZ Lou-Anne	1000	30000
CHAUVET Thomas	1000	30000
CHOVET Matthieu	1000	30000
CROS Bruno	1000	30000
DEGABRIEL Elodie	1000	30000
DEISZ Gregory	1000	30000
DEL ROSARIO Aurelian	1000	30000
FUMERON Valentin	1000	30000
GARRIGUES-BLANC Caroline	1000	30000
GRIVEL Paul	1000	30000
JECHOUX Dominick	1000	30000
JOUGIER Teddy	1000	30000
JUMEL Hugo	1000	30000
L'HELGOUARC'H Audrey	1000	30000
MAHROUG Rida	1000	30000
MARIN Jose	1000	30000
MARTIN Loic	1000	30000
MARTY Florence	1000	30000
MATON Jean-Pascal	1500	30000
MEGARES Anthony	1000	30000
MOLINARI Yann	1000	30000
MONSOREZ Tomas	1000	30000
MUNIER Alexandre	1000	30000
PAUTHE Audric	1000	30000
PINAT Florian	1000	30000
PITOU Fabien	1000	30000
RICHARD Gerald	1500	30000
SAJOUS Karine	1500	30000
STOESSEL Mathilde	1000	30000
ZANINA Raja	1000	30000
LE CARVAL Frederic	2000	30000
OMARI Mahamudi	2000	30000
PHILIBERT Jerome	2000	30000
BAILLY Christophe	1000	30000
BECKER Arnaud	1000	30000
BRICHE Gregory	1000	30000
CHAROLAIS Aimeric	1000	30000
CHARTON Florent	1000	30000
CLOT Jessica	1000	30000
COTE Olivier	1500	30000
DUC Catherine	1000	30000
EHRET Luc	1000	30000

FERRIERE Sarah	1000	30000
GIBAJA Remy	1000	30000
GRAVIER Stephane	1500	30000
GUIMET Jean-Baptiste	1000	30000
LE CALVEZ Carole	1000	30000
LEBAS Delphine	1000	30000
MESUREUR Laurent	1000	30000
NEMOR Jean-Marie	1000	30000
PERRIN Michael	1000	30000
SIMON Marianne	1000	30000
UNTERREINER Valerie	1000	30000
WAGNER Floriane	1000	30000
ABDELLAOUI Ilyasse	1000	30000
AUMIS Felix	1000	30000
BERNARD Arnaud	1000	30000
BILLON Pierre-Yves	1000	30000
BONNAYS Melissa	1000	30000
BRUNENKANT Jean-Michel	1000	30000
BUKAL Lorna	1000	30000
CACCIA Anais	1000	30000
CANAZILLES Florian	1000	30000
CHARVET Anthony	1000	30000
CHOCHOIS Enzo	1000	30000
CONDERATKAN Christopher	1000	30000
COUR Thibault	1000	30000
DECARPENTRY Soane	1000	30000
DECOGNIER Thomas	1500	30000
DEGAT Julien	1000	30000
DENIS Simon	1000	30000
DESPERIES Anthony	1000	30000
DROGUET Thomas	1000	30000
DUBOIS Laurence	1000	30000
ETIENNE Benjamin	1000	30000
FABRE Julie	1000	30000
FAUQUEUR Richard	1000	30000
FAVRE Mathieu	1000	30000
FILLION Yannick	1500	30000
GODEFROY Cyrille	1000	30000
GUILLE Lucas	1000	30000
GUILLOU Bernard	1500	30000
JALIBAT Kevin	1000	30000
LALANDE Matthieu	1000	30000
LARROQUE Marie-Ange	1000	30000

LE CALVEZ Yves	1000	30000
LE ROLLAND Andrea	1000	30000
LEVEQUE Valerie	1000	30000
LIZANO Chloe	1000	30000
LUCATELLI Clotilde	1000	30000
MARTELLI Mederick	1000	30000
MONDIT Gwendal	1000	30000
MORISCOT Jean	1000	30000
MURA David	1000	30000
PIERRE Matthieu	1000	30000
PROUST Alexandre	1000	30000
RAUX Sebastien	1000	30000
REY Aurelie	1000	30000
ROUHAUD Noha	1000	30000
SEBAA Idris	1000	30000
VACHERET Cedric	1000	30000
VIGUIER Elisabeth	1000	30000
YAHIAOUI Kilian	1000	30000
YILDIZ Volcan	1000	30000
BARBAN Hugo	1000	30000
BARDET Vincent	1500	30000
BRESSAND Kevin	1000	30000
CADIS Aurelie	1500	30000
CHATANAY Cyril	1000	30000
COVRE Sandra	1000	30000
DANIEL Cyril	1000	30000
DELAUNE Francois	1000	30000
DOCHE Sebastien	1000	30000
DOUILLET Olivier	1000	30000
DUJARDIN Jean-Baptiste	1000	30000
GUILLAUME Sylvain	1000	30000
HONEGGER Christophe	1500	30000
JANIN Mathieu	1500	30000
JOLLAIN Marion	1000	30000
KACZOR Pauline	1000	30000
LACROIX Sebastien	1000	30000
MARCON Lea	1000	30000
MARTINEZ Jordan	1000	30000
MERLEN Jeremy	1000	30000
MEUSNIER Romuald	1000	30000
PIOTR Stephan	1000	30000
ROTH Olivier	1000	30000
RYNKA Jeremy	1000	30000

SCHWALLER Fanny	1000	30000
VIEL Julien	1000	30000
BERTRAND Romain	1000	30000
BONNEPART Carine	1000	30000
CAUBET Aurelien	1000	30000
CROS Didier	1500	30000
HERBAUT Valentin	1000	30000
JACQUET Camille	1000	30000
LE MOING Florent	1000	30000
MARCININ Dorothee	1000	30000
MARLE Sylvain	1000	30000
MERLIN Alexandre	1000	30000
MERLOT Raphael	1000	30000
PEREIRA Louise	1000	30000
PIERRE Patrice	1000	30000
REMAN Michael	1000	30000
REMINY Yannick	1000	30000
TERRYN Dominique	1500	30000
TIREAU Elise	1000	30000
VANDAELE Maxime	1000	30000
YAHY Fouad	1000	30000
AMARGIER Aurelie	1000	30000
BEL ROULLARD Sophie	1500	30000
BOUILLET Celine	1000	30000
BOURGINE Patricia	1000	30000
BREHIN-GOEDERT Brigitte	1500	30000
CAMPILLO LAFFIN Christophe	1000	30000
GARNIER Fabien	1000	30000
LE TENO Isabelle	1000	30000
LINDER Cecile	1000	30000
MADELAINE Xavier	1000	30000
MICHON Audrey	1000	30000
MOLLOT Nathalie	1000	30000
RAGASSE Jennifer	1000	30000
RAZIK Catherine	1000	30000
SAYER BLANZAT Caroline	1000	30000
VAIARELLO Celine	1000	30000
VIALLET Celine	1000	30000
GUIRAUD Gregory	2000	30000
ARCHIMBAUD Morgane	1000	30000
BERTHIER Ambroise	1500	30000
CORDONNIER Sabine	1000	30000
GIMENEZ Sandrine	1000	30000

GONZALEZ GONZALVO Brigitte	1000	30000
JABOT Enguerrand	1000	30000
KOUAKOU Valerie	1000	30000
MEINIER Vincent	1000	30000
PERRICHON Thierry	1000	30000
PIZZOLATO Bruno	1500	30000
SAINT-ELOI Florence	1000	30000
TRAUCHESSEC Sonia	1000	30000
VITRY Julien	1000	30000
BERGERON Francois-Xavier	1000	30000
BOUAKKAZ Yamin	1000	30000
CALDERON Jean-Yves	1000	30000
CHANTELOUBE Eline	1000	30000
DUSSOLLIER Valerie	1500	30000
FERNANDEZ German	1500	30000
FLORY Isabelle	1000	30000
FOCANT Pascal	1500	30000
GIOVE Raphael	1000	30000
GORLIER Frederic	1000	30000
GUILLOT Benoit	1000	30000
HANSEN Cecile	1000	30000
LARUE Bruno	1000	30000
LEBOURGEOIS Jean-Claude	1000	30000
LUTIC Ludovic	1000	30000
MARGUET Francois-Regis	1000	30000
MEYER Laure	1000	30000
MILLEQUAND Camille	1000	30000
MONSARRAT Lisa	1000	30000
PERRET Olivier	1000	30000
SNOUSSI Ahmed	1000	30000
STEFANIDI Alexandre	1000	30000
TEIXEIRA Ludivine	1000	30000
VASSALLO Gabriel	1000	30000
AUTIN Cecile	1500	30000
BACO Yasser	1000	30000
BOUCHITE Gregory	1000	30000
BOURLY Jean-Francois	1500	30000
CADET Christophe	1000	30000
DEFOSSE Aurelie	1000	30000
DEISSARD Thierry	1000	30000
DELISLE Remy	1000	30000
DENCHE Marjorie	1000	30000
DEUTSCH Raphael	1000	30000

DEUTSCH Guillaume	1000	30000
DURANTON Gilles	1000	30000
FRESIL Maxime	1000	30000
GENTILINI Kevin	1000	30000
LEANDRY Floraly	1000	30000
MARIA Kevin	1000	30000
MEDEUF Willy	1000	30000
MOUKTARIAN Gregory	1500	30000
PLANQUE BONINI Eric	1000	30000
PLANTIER Pierre	1000	30000
SACKO Makan	1000	30000
BAUMONT Marc	1500	30000
BERNIGOLE Margaux	1000	30000
BRUN Julien	1000	30000
BUTTE Mikael	1000	30000
CHAHRI Abdelnacer	1000	30000
CHAUVEAU Kevin	1000	30000
CLERMONT Maxime	1000	30000
COLIBEAUX Romain	1000	30000
COPIER Aurore	1000	30000
CROS Nicolas	1000	30000
DELEGER Raphaele	1000	30000
DELHAIE Tanguy	1000	30000
DELOBEL Remi	1000	30000
DEPAQUIT Christine	1500	30000
DIJOUX Pierrick	1000	30000
DUTANIER Thomas	1000	30000
FERNANDEZ Raoul	1000	30000
FERRER Laurent	1000	30000
FOISSAC Guillaume	1000	30000
FRANCHET Benjamin	1000	30000
FRANCOMME Laurie	1000	30000
GALLINEAU Vianney	1000	30000
GESBERT Swen	1000	30000
GONZALEZ Nathalie	1000	30000
HENRY Camille	1000	30000
JORION Vincent	1000	30000
KRAWCZYK Maxime	1000	30000
LACHE Jean-Noel	1000	30000
LAMART Amael	1000	30000
LAVIALLE Frederic	1000	30000
LINGUET Willem	1000	30000
MARIEL William	1000	30000

MERCIER Fanny	1000	30000
MESLEM Soenya	1000	30000
MEYNOT Kevin	1000	30000
MONAVON Julien	1000	30000
MURCIA Marc	1000	30000
NOGUERA Mickael	1000	30000
NOTIN Gauvain	1000	30000
PASTOURET Franck	1000	30000
PERRY Laurine	1500	30000
PRUVOT Mathieu	1000	30000
RENAULT Olivier	1500	30000
RICHARD David	1000	30000
THOMASSET-CHAKCHOUK Sarah	1000	30000
VARNEROT Lea	1000	30000

Annexe X à la décision n° 2023/9 du 12 déc. 2023 du directeur régional *PERIGNE Luc*
Liste des agents des douanes recevant délégation de signature

TRANSACTION « 421 » (argent liquide)

Montant de l'amende : *Montant de l'amende n'excède pas*

Argent liquide: *les espèces (billets et pièces), les instruments négociables au porteur (chèque de voyage, chèques, billets à ordre, mandats), les marchandises servant de réserve de valeur très liquide (l'or), les cartes pré payées n'excède pas*

Nom/prénom	Montant de l'amende	Argent liquide
BERTUIT Denis	2000	30000
RAYNE Bruno	2000	30000
LOUME Jean-Marc	2000	30000
CHAUMONTET Sebastien	1000	30000
COLLET Jean-Francois	1500	30000
COURT Alain	1000	30000
ECARNOT Alexandre	1000	30000
FLOURIE Joel	1000	30000
HERVE Gregory	1000	30000
JAROVA Julie	1000	30000
MOREL Valerie	1000	30000
PERRISSIN FABERT Sylvie	1000	30000
PILCH Catherine	1000	30000
PUCINO Marie-Carmen	1000	30000
SIMEON Audrey	1500	30000
SIMONNET Michelle	1000	30000
BOTON Laurent	1000	30000
BROUTEL Yves	1000	30000
CAMUS Aurelie	1000	30000
CONSEIL Fabien	1000	30000
GRANGE Loic	1000	30000
KOTNI Dimitri	1000	30000
LAGO Fanny	1000	30000
MERCHE Jacques	1500	30000
MOULIA Xavier	1000	30000
PHALIPPOU Benedicte	1000	30000
REVILLARD Jerome	1000	30000
ROSSET Christophe	1000	30000
ROULEAU Mikael	1500	30000
VERCHERAND Xavier	1000	30000
BERTHOMME Cedric	1000	30000
BLACHE Emmanuel	1000	30000
BOGILLOT Emmanuel	1500	30000
BRASSIER Martin	1000	30000
CAILLOUET Adrien	1000	30000

CELLARIER Robin	1000	30000
CHARNOZ Lou-Anne	1000	30000
CHAUVET Thomas	1000	30000
CHOVET Matthieu	1000	30000
CROS Bruno	1000	30000
DEGABRIEL Elodie	1000	30000
DEISZ Gregory	1000	30000
DEL ROSARIO Aurelian	1000	30000
FUMERON Valentin	1000	30000
GARRIGUES-BLANC Caroline	1000	30000
GRIVEL Paul	1000	30000
JECHOUX Dominick	1000	30000
JOUGIER Teddy	1000	30000
JUMEL Hugo	1000	30000
L'HELGOUARC'H Audrey	1000	30000
MAHROUG Rida	1000	30000
MALETERRE Alexie	1000	30000
MARIN Jose	1000	30000
MARTIN Loic	1000	30000
MARTY Florence	1000	30000
MATON Jean-Pascal	1000	30000
MEGARES Anthony	1000	30000
MOLINARI Yann	1000	30000
MONSOREZ Tomas	1000	30000
MUNIER Alexandre	1000	30000
PAUTHE Audric	1000	30000
PINAT Florian	1000	30000
PITOU Fabien	1000	30000
RICHARD Gerald	1500	30000
SAJOUS Karine	1500	30000
STOESSEL Mathilde	1000	30000
ZANINA Raja	1000	30000
LE CARVAL Frederic	2000	30000
OMARI Mahamudi	2000	30000
PHILIBERT Jerome	2000	30000
BAILLY Christophe	1000	30000
BECKER Arnaud	1000	30000
BRICHE Gregory	1000	30000
CHAROLAIS Aimeric	1000	30000
CHARTON Florent	1000	30000
CLOT Jessica	1000	30000
COTE Olivier	1500	30000
DUC Catherine	1000	30000

EHRET Luc	1000	30000
FERRIERE Sarah	1000	30000
GIBAJA Remy	1000	30000
GRAVIER Stephane	1500	30000
GUIMET Jean-Baptiste	1000	30000
LE CALVEZ Carole	1000	30000
LEBAS Delphine	1000	30000
MESUREUR Laurent	1000	30000
NEMOR Jean-Marie	1000	30000
PERRIN Michael	1000	30000
SIMON Marianne	1000	30000
UNTERREINER Valerie	1000	30000
WAGNER Floriane	1000	30000
ABDELLAOUI Ilyasse	1000	30000
AUMIS Felix	1000	30000
BERNARD Arnaud	1000	30000
BILLON Pierre-Yves	1000	30000
BONNAYS Melissa	1000	30000
BRUNENKANT Jean-Michel	1000	30000
BUKAL Lorna	1000	30000
CACCIA Anais	1000	30000
CANAZILLES Florian	1000	30000
CHARVET Anthony	1000	30000
CHOCHOIS Enzo	1000	30000
CONDERATKAN Christopher	1000	30000
COUR Thibauld	1000	30000
DECARPENTRY Soane	1000	30000
DECOGNIER Thomas	1500	30000
DEGAT Julien	1000	30000
DENIS Simon	1000	30000
DESPERIES Anthony	1000	30000
DROGUET Thomas	1000	30000
DUBOIS Laurence	1000	30000
ETIENNE Benjamin	1000	30000
FABRE Julie	1000	30000
FAUQUEUR Richard	1000	30000
FAVRE Mathieu	1000	30000
FILLION Yannick	1500	30000
GODEFROY Cyrille	1000	30000
GUILLE Lucas	1000	30000
GUILLOU Bernard	1500	30000
JALIBAT Kevin	1000	30000
LALANDE Matthieu	1000	30000

LARROQUE Marie-Ange	1000	30000
LE CALVEZ Yves	1000	30000
LE ROLLAND Andrea	1000	30000
LEVEQUE Valerie	1000	30000
LIZANO Chloe	1000	30000
LUCATELLI Clotilde	1000	30000
MARTELLI Mederick	1000	30000
MONDIT Gwendal	1000	30000
MORISCOT Jean	1500	30000
MURA David	1000	30000
PIERRE Matthieu	1000	30000
PROUST Alexandre	1000	30000
RAUX Sebastien	1000	30000
REY Aurelie	1000	30000
ROUHAUD Noha	1000	30000
SEBAA Idris	1000	30000
VACHERET Cedric	1000	30000
VIGUIER Elisabeth	1000	30000
YAHIAOUI Kilian	1000	30000
YILDIZ Volcan	1000	30000
BARBAN Hugo	1000	30000
BARDET Vincent	1500	30000
BRESSAND Kevin	1000	30000
CADIS Aurelie	1500	30000
CHATANAY Cyril	1000	30000
COVRE Sandra	1000	30000
DANIEL Cyril	1000	30000
DELAUNE Francois	1000	30000
DOCHE Sebastien	1000	30000
DOUILLET Olivier	1000	30000
DUJARDIN Jean-Baptiste	1000	30000
GUILLAUME Sylvain	1000	30000
HONEGGER Christophe	1500	30000
JANIN Mathieu	1500	30000
JOLLAIN Marion	1000	30000
KACZOR Pauline	1000	30000
LACROIX Sebastien	1000	30000
MARCON Lea	1000	30000
MARTINEZ Jordan	1000	30000
MERLEN Jeremy	1000	30000
MEUSNIER Romuald	1000	30000
PIOTR Stephan	1000	30000
ROTH Olivier	1000	30000

RYNKA Jeremy	1000	30000
SCHWALLER Fanny	1000	30000
VIEL Julien	1000	30000
BERTRAND Romain	1000	30000
BONNEPART Carine	1000	30000
CAUBET Aurelien	1000	30000
CROS Didier	1500	30000
HERBAUT Valentin	1000	30000
JACQUET Camille	1000	30000
LE MOING Florent	1000	30000
MARCININ Dorothee	1000	30000
MARLE Sylvain	1000	30000
MERLIN Alexandre	1000	30000
MERLOT Raphael	1000	30000
PEREIRA Louise	1000	30000
PIERRE Patrice	1000	30000
REMAN Michael	1000	30000
REMINY Yannick	1000	30000
TERRYN Dominique	1500	30000
TIREAU Elise	1000	30000
VANDAELE Maxime	1000	30000
YAHY Fouad	1000	30000
AMARGIER Aurelie	1000	30000
BEL ROULLARD Sophie	1500	30000
BOUILLET Celine	1000	30000
BOURGINE Patricia	1000	30000
BREHIN-GOEDERT Brigitte	1500	30000
CAMPILLO LAFFIN Christophe	1000	30000
GARNIER Fabien	1000	30000
LE TENO Isabelle	1000	30000
LINDER Cecile	1000	30000
MADELAINÉ Xavier	1000	30000
MICHON Audrey	1000	30000
MOLLOT Nathalie	1000	30000
RAGASSE Jennifer	1000	30000
RAZIK Catherine	1000	30000
SAYER BLANZAT Caroline	1000	30000
VAIARELLO Celine	1000	30000
VIALLET Celine	1000	30000
GUIRAUD Gregory	2000	30000
ARCHIMBAUD Morgane	1000	30000
BERTHIER Ambroise	1500	30000
CORDONNIER Sabine	1000	30000

GIMENEZ Sandrine	1000	30000
GONZALEZ GONZALVO Brigitte	1000	30000
JABOT Enguerrand	1000	30000
KOUAKOU Valerie	1000	30000
MEINIER Vincent	1000	30000
PERRICHON Thierry	1000	30000
PIZZOLATO Bruno	1500	30000
SAINT-ELOI Florence	1000	30000
TRAUCHESSEC Sonia	1000	30000
VITRY Julien	1000	30000
BERGERON Francois-Xavier	1000	30000
BOUAKKAZ Yamin	1000	30000
CALDERON Jean-Yves	1000	30000
CHANTELOUBE Eline	1000	30000
DUSSOLLIER Valerie	1500	30000
FERNANDEZ German	1500	30000
FLORY Isabelle	1000	30000
FOCANT Pascal	1500	30000
GIOVE Raphael	1000	30000
GORLIER Frederic	1000	30000
GUILLOT Benoit	1000	30000
HANSEN Cecile	1000	30000
LARUE Bruno	1000	30000
LEBOURGEOIS Jean-Claude	1000	30000
LUTIC Ludovic	1000	30000
MARGUET Francois-Regis	1000	30000
MEYER Laure	1000	30000
MILLEQUAND Camille	1000	30000
MONSARRAT Lisa	1000	30000
PERRET Olivier	1000	30000
SNOUSSI Ahmed	1000	30000
STEFANIDI Alexandre	1000	30000
TEIXEIRA Ludivine	1000	30000
VASSALLO Gabriel	1000	30000
AUTIN Cecile	1500	30000
BACO Yasser	1000	30000
BOUCHITE Gregory	1000	30000
BOURLY Jean-Francois	1500	30000
CADET Christophe	1000	30000
DEFOSSE Aurelie	1000	30000
DEISSARD Thierry	1000	30000
DELISLE Remy	1000	30000
DENCHE Marjorie	1000	30000

DEUTSCH Raphael	1000	30000
DEUTSCH Guillaume	1000	30000
DURANTON Gilles	1000	30000
FRESIL Maxime	1000	30000
GENTILINI Kevin	1000	30000
LEANDRY Floraly	1000	30000
MARIA Kevin	1000	30000
MEDEUF Willy	1000	30000
MOUKTARIAN Gregory	1500	30000
PLANQUE BONINI Eric	1000	30000
PLANTIER Pierre	1000	30000
SACKO Makan	1000	30000
BAUMONT Marc	1500	30000
BERNIGOLE Margaux	1000	30000
BRUN Julien	1000	30000
BUTTE Mikael	1000	30000
CHAHRI Abdelnacer	1000	30000
CHAUVEAU Kevin	1000	30000
CLERMONT Maxime	1000	30000
COLIBEAUX Romain	1000	30000
COPIER Aurore	1000	30000
CROS Nicolas	1000	30000
DELEGER Raphaele	1000	30000
DELHAIE Tanguy	1000	30000
DELOBEL Remi	1000	30000
DEPAQUIT Christine	1500	30000
DIJOUX Pierrick	1000	30000
DUTANIER Thomas	1000	30000
FERNANDEZ Raoul	1000	30000
FERRER Laurent	1000	30000
FOISSAC Guillaume	1000	30000
FRANCHET Benjamin	1000	30000
FRANCOMME Laurie	1000	30000
GALLINEAU Vianney	1000	30000
GESBERT Swen	1000	30000
GONZALEZ Nathalie	1000	30000
HENRY Camille	1000	30000
JORION Vincent	1000	30000
KRAWCZYK Maxime	1000	30000
LACHE Jean-Noel	1000	30000
LAMART Amael	1000	30000
LAVIALLE Frederic	1000	30000
LINGUET Willem	1000	30000

MARIEL William	1000	30000
MERCIER Fanny	1000	30000
MESLEM Soenya	1000	30000
MEYNOT Kevin	1000	30000
MONAVON Julien	1000	30000
MURCIA Marc	1000	30000
NOGUERA Mickael	1000	30000
NOTIN Gauvain	1000	30000
PASTOURET Franck	1000	30000
PERRY Laurine	1500	30000
PRUVOT Mathieu	1000	30000
RENAULT Olivier	1500	30000
RICHARD David	1000	30000
THOMASSET-CHAKCHOUK Sarah	1000	30000
VARNEROT Lea	1000	30000

ANNECY, LE 12 DÉC. 2023

Version anonymisée de la décision 2023/9 du directeur régional à ANNECY portant subdélégation de la signature du directeur interrégional à LYON dans les domaines gracieux et contentieux en matière de contributions indirectes ainsi que pour les transactions en matière de douane et d'argent liquide.

Vu le code général des impôts et notamment son article 408 de l'annexe II et ses articles 212 et suivants de l'annexe IV ;
Vu le code des douanes et notamment ses articles 350 et 451 ;
Vu le Décret n° 2022-467 du 31 mars 2022 relatif à l'exercice du droit de transaction par l'administration des douanes

Décide

Article 1er – Délégation est donnée aux agents dont les numéros de commission d'emploi (matricules) figurent en annexe I de la présente décision à l'effet de signer, au nom du directeur interrégional à LYON, les décisions de nature contentieuse (décharge de droits suite à réclamation, décision sur les contestations en matière de recouvrement des articles L 281 et L 283 du livre des procédures fiscales, rejet d'une réclamation, restitution ou remboursement de droits suite à erreur sur l'assiette, réduction de droits suite à erreur de calcul) en matière de contributions indirectes, et pour les montants maximaux qui sont mentionnés, dans cette même annexe I, en euros ou pour des montants illimités.

Article 2 - Délégation est donnée aux agents dont les numéros de commission d'emploi (matricules) figurent en annexe II de la présente décision à l'effet de signer, au nom du directeur interrégional à LYON, les décisions de nature gracieuse (décision sur les demandes de décharge de responsabilité solidaire de l'article L247 du livre des procédures fiscales, modération d'amende fiscale, de majoration ou d'intérêt de retard, rejet d'une demande de remise, d'une demande de modération ou d'une demande de transaction, remise d'amende fiscale, de majoration d'impôts ou d'intérêt de retard, acceptation d'une demande et conclusion d'une transaction) en matière de contributions indirectes, et pour les montants maximaux qui sont mentionnés dans cette même annexe II en euros ou pour des montants illimités.

Article 3 – Délégation est donnée aux agents dont les numéros de commission d'emploi (matricules) figurent en annexe III de la présente décision à l'effet de signer, au nom du directeur interrégional à LYON, les procédures de règlement simplifié en matière de contributions indirectes, et pour les montants de droits compromis, de droits fraudés, d'amende et de valeur des marchandises qui sont mentionnés en euros dans cette même annexe III.

Article 4 – Délégation est donnée aux agents dont les numéros de commission d'emploi (matricules) figurent en annexe IV de la présente décision à l'effet de signer, au nom du directeur interrégional à LYON, les actes transactionnels définitifs de type 406 portant sur des contentieux voyageurs en matière de contravention et de délit douaniers pour les montants qui sont mentionnés dans cette même annexe IV en euros.

Article 5 – Délégation est donnée aux agents dont les numéros de commission d'emploi (matricules) figurent en annexe V de la présente décision à l'effet de signer, au nom du directeur interrégional à LYON, les actes transactionnels définitifs et les ratifications d'actes transactionnels provisoires en matière de contravention et de délit douaniers, pour les montants qui sont mentionnés dans cette même annexe V en euros ou sont illimités.

Article 6 – Délégation est donnée aux agents dont les numéros de commission d'emploi (matricules) figurent en annexe VI de la présente décision à l'effet de signer, au nom du directeur interrégional à LYON, les transactions en matière de contravention et de délit douaniers pour les montants qui sont mentionnés dans cette même annexe VI en euros ou sont illimités.

Article 7 – Délégation est donnée aux agents dont les numéros de commission d'emploi (matricules) figurent en annexe VII de la présente décision à l'effet de signer, au nom du directeur interrégional à LYON, les actes transactionnels définitifs et les ratifications d'actes transactionnels provisoires en matière de contrefaçon pour les montants qui sont mentionnés dans cette même annexe VII en euros ou sont illimités.

Article 8 – Délégation est donnée aux agents dont les numéros de commission d'emploi (matricules) figurent en annexe VIII de la présente décision à l'effet de signer, au nom du directeur interrégional à LYON, les transactions en matière de contrefaçon pour les montants qui sont mentionnés dans cette même annexe VIII en euros ou sont illimités.

Article 9 – Délégation est donnée aux agents dont les numéros de commission d'emploi (matricules) figurent en annexe IX de la présente décision à l'effet de signer, au nom du directeur interrégional à LYON, les actes transactionnels définitifs et les ratifications d'actes transactionnels provisoires en matière d'argent liquide pour les montants qui sont mentionnés dans cette même annexe IX en euros ou sont illimités.

Article 10 – Délégation est donnée aux agents dont les numéros de commission d'emploi (matricules) figurent en annexe X de la présente décision à l'effet de signer, au nom du directeur interrégional à LYON, les transactions en matière d'argent liquide pour les montants qui sont mentionnés dans cette même annexe X en euros ou sont illimités.

Article 11 – La présente décision sera publiée au recueil des actes administratifs du département du siège de la direction régionale des douanes. Elle annule et remplace la précédente décision portant le même objet.

Version anonymisée de l'Annexe I à la décision n° 2023/9 du 12 déc. 2023 du directeur régional
PERIGNE Luc

Liste anonymisée des agents des douanes recevant délégation de signature

La présente version anonymisée de l'annexe I reproduit la liste des agents qui bénéficient d'une délégation de signature, dans un ordre différent de celui de la version non anonymisée de ladite annexe. Aucune correspondance entre une identité réelle d'un agent des douanes et son équivalent sous une forme anonymisée, n'est possible.

ATTENTION : toute révélation des nom, prénom du bénéficiaire d'une autorisation d'anonymisation est punie de cinq ans d'emprisonnement et de 75 000 euros d'amende (article 15-4 du code de procédure pénale)

En matière contentieuse (contributions indirectes)

Décharge : *Décision de décharge de droits*

Recouvrement : *Décision sur une contestation de recouvrement pour un montant maximal de*

Rejet : *Décision de rejet d'une réclamation*

Restitution : *Décision de restitution, remboursement*

Réduction : *Décision de réduction*

Numéro de commission d'emploi (matricule)	Décharge	Recouvrement	Rejet	Restitution	Réduction
--	----------	--------------	-------	-------------	-----------

L'anonymisation n'étant pas applicable en matière de contributions indirectes et de réglementations assimilées, aucune information n'est disponible pour cette annexe

**Version anonymisée de l'Annexe II à la décision n° 2023/9 du 12 déc. 2023 du directeur régional
PERIGNE Luc**

Liste anonymisée des agents des douanes recevant délégation de signature

La présente version anonymisée de l'annexe II reproduit la liste des agents qui bénéficient d'une délégation de signature, dans un ordre différent de celui de la version non anonymisée de ladite annexe. Aucune correspondance entre une identité réelle d'un agent des douanes et son équivalent sous une forme anonymisée, n'est possible.

ATTENTION : toute révélation des nom, prénom du bénéficiaire d'une autorisation d'anonymisation est punie de cinq ans d'emprisonnement et de 75 000 euros d'amende (article 15-4 du code de procédure pénale)

En matière gracieuse (contributions indirectes)

Décharge : *Décision sur les demandes de décharge de responsabilité solidaire de l'article L247 du livre des procédures fiscales*

Modération : *Décision de modération d'amende fiscale ou de majoration*

Rejet : *Décision de rejet d'une remise, d'une modération ou de demande d'une transaction*

Remise : *Décision de remise d'amende fiscale ou de majoration d'impôts*

Transaction 4822bis : *Décision d'acceptation d'une demande de transaction*

Numéro de commission d'emploi (matricule)	Décharge	Modération	Rejet	Remise	Transaction
--	----------	------------	-------	--------	-------------

L'anonymisation n'étant pas applicable en matière de contributions indirectes et de réglementations assimilées, aucune information n'est disponible pour cette annexe

**Version anonymisée de l'Annexe III à la décision n° 2023/9 du 12 déc. 2023 du directeur régional
PERIGNE Luc**

Liste anonymisée des agents des douanes recevant délégation de signature

La présente version anonymisée de l'annexe III reproduit la liste des agents qui bénéficient d'une délégation de signature, dans un ordre différent de celui de la version non anonymisée de ladite annexe. Aucune correspondance entre une identité réelle d'un agent des douanes et son équivalent sous une forme anonymisée, n'est possible.

ATTENTION : toute révélation des nom, prénom du bénéficiaire d'une autorisation d'anonymisation est punie de cinq ans d'emprisonnement et de 75 000 euros d'amende (article 15-4 du code de procédure pénale)

En matière de contributions indirectes et de réglemations assimilées : transaction simplifiée - 4823 bis « PRS »

Droits compromis : *Montant des droits compromis n'excède pas*

Droits fraudés : *Montant des droits fraudés n'excède pas*

Montant de l'amende : *Montant de l'amende n'excède pas*

Valeur des marchandises : *Montant de la valeur de la marchandise servant de calcul à la pénalité proportionnelle n'excède pas*

Numéro de commission d'emploi (matricule)	Droits compromis	Droits fraudés	Montant de l'amende	Valeur des marchandises
---	------------------	----------------	---------------------	-------------------------

L'anonymisation n'étant pas applicable en matière de contributions indirectes et de réglemations assimilées, aucune information n'est disponible pour cette annexe

**Version anonymisée de l'Annexe IV à la décision n° 2023/9 du 12 déc. 2023 du directeur régional
PERIGNE Luc**

Liste anonymisée des agents des douanes recevant délégation de signature

La présente version anonymisée de l'annexe IV reproduit la liste des agents qui bénéficient d'une délégation de signature, dans un ordre différent de celui de la version non anonymisée de ladite annexe. Aucune correspondance entre une identité réelle d'un agent des douanes et son équivalent sous une forme anonymisée, n'est possible.

ATTENTION : toute révélation des nom, prénom du bénéficiaire d'une autorisation d'anonymisation est punie de cinq ans d'emprisonnement et de 75 000 euros d'amende (article 15-4 du code de procédure pénale)

PV « 406 » (contentieux voyageurs)

Montant de l'amende : *Montant de l'amende n'excède pas*

Montant droits et taxes : *Montant des droits et taxes compromis n'excède pas*

Valeur des marchandises : *Montant de la valeur des marchandises de fraude n'excède pas*

Numéro de commission d'emploi (matricule)	Montant de l'amende	Montant droits et taxes	Valeur des marchandises
Matricule 37042	500	1500	7500
Matricule 41637	500	1500	7500
Matricule 41834	500	1500	7500
Matricule 42250	500	1500	7500
Matricule 42597	500	1500	7500
Matricule 42854	500	1500	7500
Matricule 44240	500	1500	7500
Matricule 44584	500	1500	7500
Matricule 45044	500	1500	7500
Matricule 45660	500	1500	7500
Matricule 50226	500	1500	7500
Matricule 50300	500	1500	7500
Matricule 50424	500	1500	7500
Matricule 50746	500	1500	7500
Matricule 50762	500	1500	7500
Matricule 51036	500	1500	7500
Matricule 51382	500	1500	7500
Matricule 51594	500	1500	7500
Matricule 51638	500	1500	7500
Matricule 52258	500	1500	7500
Matricule 52274	500	1500	7500
Matricule 52610	500	1500	7500
Matricule 52722	500	1500	7500
Matricule 52754	500	1500	7500
Matricule 52840	500	1500	7500
Matricule 52898	500	1500	7500
Matricule 52986	500	1500	7500
Matricule 53360	500	1500	7500
Matricule 53414	500	1500	7500

Matricule 53498	500	1500	7500
Matricule 53988	500	1500	7500
Matricule 54110	500	1500	7500
Matricule 54270	500	1500	7500
Matricule 54581	500	1500	7500
Matricule 54684	500	1500	7500
Matricule 54852	500	1500	7500
Matricule 55056	500	1500	7500
Matricule 55070	500	1500	7500
Matricule 55452	500	1500	7500
Matricule 55534	500	1500	7500
Matricule 55696	500	1500	7500
Matricule 55722	500	1500	7500
Matricule 55817	500	1500	7500
Matricule 55820	500	1500	7500
Matricule 56084	500	1500	7500
Matricule 56164	500	1500	7500
Matricule 56187	500	1500	7500
Matricule 56324	500	1500	7500
Matricule 56409	500	1500	7500
Matricule 56410	500	1500	7500
Matricule 56668	500	1500	7500
Matricule 56724	500	1500	7500
Matricule 56726	500	1500	7500
Matricule 56784	500	1500	7500
Matricule 56826	500	1500	7500
Matricule 56878	500	1500	7500
Matricule 57080	500	1500	7500
Matricule 57270	500	1500	7500
Matricule 57498	500	1500	7500
Matricule 57766	500	1500	7500
Matricule 57954	500	1500	7500
Matricule 58004	500	1500	7500
Matricule 58038	500	1500	7500
Matricule 58056	500	1500	7500
Matricule 58104	500	1500	7500
Matricule 58148	500	1500	7500
Matricule 58228	500	1500	7500
Matricule 58516	500	1500	7500
Matricule 58648	500	1500	7500
Matricule 59004	500	1500	7500
Matricule 59066	500	1500	7500
Matricule 59120	500	1500	7500

Matricule 59200	500	1500	7500
Matricule 59322	500	1500	7500
Matricule 59338	500	1500	7500
Matricule 59536	500	1500	7500
Matricule 59676	500	1500	7500
Matricule 59967	500	1500	7500
Matricule 60134	500	1500	7500
Matricule 60150	500	1500	7500
Matricule 60402	500	1500	7500
Matricule 60480	500	1500	7500
Matricule 60632	500	1500	7500
Matricule 60708	500	1500	7500
Matricule 60736	500	1500	7500
Matricule 60898	500	1500	7500
Matricule 60916	500	1500	7500
Matricule 60919	500	1500	7500
Matricule 60936	500	1500	7500
Matricule 60978	500	1500	7500
Matricule 61120	500	1500	7500
Matricule 61178	500	1500	7500
Matricule 61188	500	1500	7500
Matricule 61274	500	1500	7500
Matricule 61340	500	1500	7500
Matricule 61360	500	1500	7500
Matricule 61542	500	1500	7500
Matricule 61546	500	1500	7500
Matricule 61554	500	1500	7500
Matricule 61664	500	1500	7500
Matricule 61708	500	1500	7500
Matricule 61710	500	1500	7500
Matricule 61814	500	1500	7500
Matricule 62318	500	1500	7500
Matricule 62332	500	1500	7500
Matricule 62364	500	1500	7500
Matricule 62488	500	1500	7500
Matricule 62536	500	1500	7500
Matricule 62582	500	1500	7500
Matricule 62618	500	1500	7500
Matricule 62706	500	1500	7500
Matricule 62853	500	1500	7500
Matricule 62854	500	1500	7500
Matricule 62864	500	1500	7500
Matricule 62942	500	1500	7500

Matricule 63082	500	1500	7500
Matricule 63170	500	1500	7500
Matricule 63223	500	1500	7500
Matricule 63273	500	1500	7500
Matricule 63384	500	1500	7500
Matricule 63400	500	1500	7500
Matricule 63406	500	1500	7500
Matricule 63463	500	1500	7500
Matricule 63632	500	1500	7500
Matricule 63684	500	1500	7500
Matricule 63686	500	1500	7500
Matricule 63696	500	1500	7500
Matricule 63706	500	1500	7500
Matricule 63724	500	1500	7500
Matricule 63908	500	1500	7500
Matricule 64086	500	1500	7500
Matricule 64087	500	1500	7500
Matricule 64142	500	1500	7500
Matricule 64212	500	1500	7500
Matricule 64238	500	1500	7500
Matricule 64243	500	1500	7500
Matricule 64314	500	1500	7500
Matricule 64333	500	1500	7500
Matricule 64342	500	1500	7500
Matricule 64508	500	1500	7500
Matricule 64540	500	1500	7500
Matricule 64542	500	1500	7500
Matricule 64564	500	1500	7500
Matricule 64614	500	1500	7500
Matricule 64636	500	1500	7500
Matricule 64742	500	1500	7500
Matricule 64808	500	1500	7500
Matricule 64838	500	1500	7500
Matricule 64850	500	1500	7500
Matricule 64913	500	1500	7500
Matricule 64942	500	1500	7500
Matricule 64954	500	1500	7500
Matricule 64962	500	1500	7500
Matricule 64974	500	1500	7500
Matricule 65176	500	1500	7500
Matricule 65292	500	1500	7500
Matricule 65440	500	1500	7500
Matricule 65508	500	1500	7500

Matricule 65534	500	1500	7500
Matricule 65552	500	1500	7500
Matricule 65644	500	1500	7500
Matricule 65650	500	1500	7500
Matricule 65660	500	1500	7500
Matricule 65670	500	1500	7500
Matricule 65716	500	1500	7500
Matricule 65724	500	1500	7500
Matricule 65736	500	1500	7500
Matricule 65772	500	1500	7500
Matricule 65834	500	1500	7500
Matricule 65884	500	1500	7500
Matricule 65902	500	1500	7500
Matricule 65930	500	1500	7500
Matricule 65932	500	1500	7500
Matricule 65970	500	1500	7500
Matricule 65974	500	1500	7500
Matricule 65998	500	1500	7500
Matricule 66056	500	1500	7500
Matricule 66076	500	1500	7500
Matricule 66082	500	1500	7500
Matricule 66086	500	1500	7500
Matricule 66100	500	1500	7500
Matricule 66124	500	1500	7500
Matricule 66142	500	1500	7500
Matricule 66144	500	1500	7500
Matricule 66158	500	1500	7500
Matricule 66184	500	1500	7500
Matricule 66196	500	1500	7500
Matricule 66198	500	1500	7500
Matricule 66236	500	1500	7500
Matricule 66280	500	1500	7500
Matricule 66306	500	1500	7500
Matricule 66366	500	1500	7500
Matricule 66370	500	1500	7500
Matricule 66384	500	1500	7500
Matricule 66408	500	1500	7500
Matricule 66434	500	1500	7500
Matricule 66462	500	1500	7500
Matricule 66472	500	1500	7500
Matricule 66510	500	1500	7500
Matricule 66522	500	1500	7500
Matricule 66558	500	1500	7500

Matricule 66574	500	1500	7500
Matricule 66600	500	1500	7500
Matricule 66674	500	1500	7500
Matricule 66682	500	1500	7500
Matricule 66690	500	1500	7500
Matricule 66904	500	1500	7500
Matricule 66978	500	1500	7500
Matricule 66986	500	1500	7500
Matricule 67084	500	1500	7500
Matricule 67086	500	1500	7500
Matricule 67126	500	1500	7500
Matricule 67138	500	1500	7500
Matricule 67170	500	1500	7500
Matricule 67172	500	1500	7500
Matricule 67204	500	1500	7500
Matricule 67256	500	1500	7500
Matricule 67282	500	1500	7500
Matricule 67312	500	1500	7500
Matricule 67322	500	1500	7500
Matricule 67328	500	1500	7500
Matricule 67358	500	1500	7500
Matricule 67374	500	1500	7500
Matricule 67388	500	1500	7500
Matricule 67406	500	1500	7500
Matricule 67422	500	1500	7500
Matricule 67470	500	1500	7500
Matricule 67486	500	1500	7500
Matricule 67528	500	1500	7500
Matricule 67532	500	1500	7500
Matricule 67558	500	1500	7500
Matricule 67610	500	1500	7500
Matricule 67618	500	1500	7500
Matricule 67626	500	1500	7500
Matricule 67710	500	1500	7500
Matricule 67762	500	1500	7500
Matricule 67820	500	1500	7500
Matricule 67836	500	1500	7500
Matricule 67838	500	1500	7500

**Version anonymisée de l'Annexe V à la décision n° 2023/9 du 12 déc. 2023 du directeur régional
PERIGNE Luc**

Liste anonymisée des agents des douanes recevant délégation de signature

La présente version anonymisée de l'annexe V reproduit la liste des agents qui bénéficient d'une délégation de signature, dans un ordre différent de celui de la version non anonymisée de ladite annexe. Aucune correspondance entre une identité réelle d'un agent des douanes et son équivalent sous une forme anonymisée, n'est possible.

ATTENTION : toute révélation des nom, prénom du bénéficiaire d'une autorisation d'anonymisation est punie de cinq ans d'emprisonnement et de 75 000 euros d'amende (article 15-4 du code de procédure pénale)

PV« 420D », « 420 », « 421 » (délit douanier)

Montant de l'amende : *Montant de l'amende n'excède pas*

Montant droits et taxes : *Montant des droits et taxes compromis n'excède pas*

Valeur des marchandises : *Montant de la valeur des marchandises de fraude n'excède pas*

Numéro de commission d'emploi (matricule)	Montant de l'amende	Montant droits et taxes	Valeur des marchandises
Matricule 37042	1500	10000	30000
Matricule 40113	1000	3000	15000
Matricule 40635	1000	3000	15000
Matricule 40748	1000	3000	15000
Matricule 41363	illimité	100000	250000
Matricule 41637	1000	3000	15000
Matricule 41720	2000	20000	60000
Matricule 41752	1000	3000	15000
Matricule 41801	1000	3000	15000
Matricule 41834	1000	3000	15000
Matricule 42250	1500	10000	30000
Matricule 42597	1000	3000	15000
Matricule 42657	1500	10000	30000
Matricule 42663	1500	10000	30000
Matricule 42687	1500	10000	30000
Matricule 42854	1500	10000	30000
Matricule 43616	1000	3000	15000
Matricule 43687	2000	20000	60000
Matricule 44240	1500	10000	30000
Matricule 44288	1000	3000	15000
Matricule 44584	1500	10000	30000
Matricule 45002	1000	3000	15000
Matricule 45044	1500	10000	30000
Matricule 45212	1000	3000	15000
Matricule 45463	1000	3000	15000
Matricule 45519	1000	3000	15000
Matricule 45660	1000	3000	15000
Matricule 45663	1000	3000	15000
Matricule 45686	1000	3000	15000

Matricule 46045	1500	10000	30000
Matricule 46376	1000	3000	15000
Matricule 46497	1000	3000	15000
Matricule 46543	illimité	100000	250000
Matricule 46664	1000	3000	15000
Matricule 46845	1000	3000	15000
Matricule 47085	1000	3000	15000
Matricule 50116	1000	3000	15000
Matricule 50144	1500	10000	30000
Matricule 50226	1000	3000	15000
Matricule 50300	1500	10000	30000
Matricule 50326	1000	3000	15000
Matricule 50424	1500	10000	30000
Matricule 50510	1000	3000	15000
Matricule 50746	1000	3000	15000
Matricule 50762	1000	3000	15000
Matricule 51036	1500	10000	30000
Matricule 51038	1000	3000	15000
Matricule 51072	1000	3000	15000
Matricule 51382	1000	3000	15000
Matricule 51594	1500	10000	30000
Matricule 51638	1500	10000	30000
Matricule 51896	1000	3000	15000
Matricule 51914	1000	3000	15000
Matricule 51960	1500	10000	30000
Matricule 51964	1000	3000	15000
Matricule 52142	1000	3000	15000
Matricule 52258	1000	3000	15000
Matricule 52274	1000	3000	15000
Matricule 52348	1000	3000	15000
Matricule 52573	2000	20000	60000
Matricule 52589	1500	10000	30000
Matricule 52610	1000	3000	15000
Matricule 52722	1000	3000	15000
Matricule 52754	1500	10000	30000
Matricule 52840	1000	3000	15000
Matricule 52898	1000	3000	15000
Matricule 52986	1000	3000	15000
Matricule 53056	1000	3000	15000
Matricule 53289	2000	20000	60000
Matricule 53360	1000	3000	15000
Matricule 53414	1000	3000	15000
Matricule 53498	1000	3000	15000

Matricule 53592	1000	3000	15000
Matricule 53630	1000	3000	15000
Matricule 53988	1000	3000	15000
Matricule 54110	1000	3000	15000
Matricule 54270	1000	3000	15000
Matricule 54274	1000	3000	15000
Matricule 54581	1000	3000	15000
Matricule 54684	1000	3000	15000
Matricule 54852	1000	3000	15000
Matricule 55056	1000	3000	15000
Matricule 55070	1000	3000	15000
Matricule 55312	1000	3000	15000
Matricule 55452	1000	3000	15000
Matricule 55534	1000	3000	15000
Matricule 55696	1000	3000	15000
Matricule 55722	1000	3000	15000
Matricule 55794	1000	3000	15000
Matricule 55817	1500	10000	30000
Matricule 55820	1500	10000	30000
Matricule 55844	1500	10000	30000
Matricule 55936	1000	3000	15000
Matricule 56056	1000	3000	15000
Matricule 56084	1000	3000	15000
Matricule 56146	1000	3000	15000
Matricule 56164	1500	10000	30000
Matricule 56187	1500	10000	30000
Matricule 56324	1000	3000	15000
Matricule 56409	1500	10000	30000
Matricule 56410	1000	3000	15000
Matricule 56668	1500	10000	30000
Matricule 56724	1000	3000	15000
Matricule 56726	1000	3000	15000
Matricule 56784	1000	3000	15000
Matricule 56826	1000	3000	15000
Matricule 56878	1000	3000	15000
Matricule 57080	1000	3000	15000
Matricule 57095	2000	20000	60000
Matricule 57270	1000	3000	15000
Matricule 57281	1000	3000	15000
Matricule 57471	1000	3000	15000
Matricule 57472	1000	3000	15000
Matricule 57498	1000	3000	15000
Matricule 57519	1000	3000	15000

Matricule 57766	1500	10000	30000
Matricule 57873	1000	3000	15000
Matricule 57925	1000	3000	15000
Matricule 57954	1000	3000	15000
Matricule 58004	1000	3000	15000
Matricule 58038	1000	3000	15000
Matricule 58056	1000	3000	15000
Matricule 58104	1500	10000	30000
Matricule 58148	1000	3000	15000
Matricule 58228	1000	3000	15000
Matricule 58381	1000	3000	15000
Matricule 58447	1000	3000	15000
Matricule 58516	1000	3000	15000
Matricule 58648	1000	3000	15000
Matricule 58950	1000	3000	15000
Matricule 59004	1500	10000	30000
Matricule 59066	1500	10000	30000
Matricule 59120	1000	3000	15000
Matricule 59200	1500	10000	30000
Matricule 59322	1000	3000	15000
Matricule 59338	1000	3000	15000
Matricule 59504	1000	3000	15000
Matricule 59536	1000	3000	15000
Matricule 59676	1000	3000	15000
Matricule 59691	1000	3000	15000
Matricule 59954	1000	3000	15000
Matricule 59967	1000	3000	15000
Matricule 60134	1000	3000	15000
Matricule 60150	1000	3000	15000
Matricule 60402	1000	3000	15000
Matricule 60480	1500	10000	30000
Matricule 60632	1000	3000	15000
Matricule 60708	1000	3000	15000
Matricule 60727	1000	3000	15000
Matricule 60736	1000	3000	15000
Matricule 60898	1000	3000	15000
Matricule 60916	1000	3000	15000
Matricule 60919	1500	10000	30000
Matricule 60936	1000	3000	15000
Matricule 60978	1000	3000	15000
Matricule 61008	1000	3000	15000
Matricule 61120	1000	3000	15000
Matricule 61178	1000	3000	15000

Matricule 61188	1000	3000	15000
Matricule 61274	1000	3000	15000
Matricule 61340	1000	3000	15000
Matricule 61360	1000	3000	15000
Matricule 61542	1000	3000	15000
Matricule 61546	1000	3000	15000
Matricule 61664	1000	3000	15000
Matricule 61708	1000	3000	15000
Matricule 61710	1000	3000	15000
Matricule 61814	1000	3000	15000
Matricule 61870	1000	3000	15000
Matricule 61971	1000	3000	15000
Matricule 62318	1000	3000	15000
Matricule 62332	1000	3000	15000
Matricule 62364	1000	3000	15000
Matricule 62488	1000	3000	15000
Matricule 62536	1000	3000	15000
Matricule 62582	1000	3000	15000
Matricule 62618	1000	3000	15000
Matricule 62706	1000	3000	15000
Matricule 62853	1000	3000	15000
Matricule 62854	1000	3000	15000
Matricule 62864	1000	3000	15000
Matricule 62942	1000	3000	15000
Matricule 63082	1000	3000	15000
Matricule 63170	1000	3000	15000
Matricule 63223	1000	3000	15000
Matricule 63273	1000	3000	15000
Matricule 63293	1000	3000	15000
Matricule 63384	1000	3000	15000
Matricule 63400	1000	3000	15000
Matricule 63406	1000	3000	15000
Matricule 63463	1000	3000	15000
Matricule 63632	1000	3000	15000
Matricule 63684	1000	3000	15000
Matricule 63686	1000	3000	15000
Matricule 63696	1000	3000	15000
Matricule 63706	1000	3000	15000
Matricule 63724	1000	3000	15000
Matricule 63908	1000	3000	15000
Matricule 64086	1000	3000	15000
Matricule 64087	1000	3000	15000
Matricule 64142	1000	3000	15000

Matricule 64212	1000	3000	15000
Matricule 64238	1000	3000	15000
Matricule 64243	1000	3000	15000
Matricule 64314	1000	3000	15000
Matricule 64333	1000	3000	15000
Matricule 64335	1000	3000	15000
Matricule 64342	1000	3000	15000
Matricule 64386	1000	3000	15000
Matricule 64508	1000	3000	15000
Matricule 64540	1000	3000	15000
Matricule 64542	1000	3000	15000
Matricule 64564	1000	3000	15000
Matricule 64614	1000	3000	15000
Matricule 64636	1000	3000	15000
Matricule 64742	1000	3000	15000
Matricule 64808	1000	3000	15000
Matricule 64838	1000	3000	15000
Matricule 64850	1000	3000	15000
Matricule 64913	1500	10000	30000
Matricule 64942	1000	3000	15000
Matricule 64954	1000	3000	15000
Matricule 64962	1000	3000	15000
Matricule 64974	1000	3000	15000
Matricule 65176	1000	3000	15000
Matricule 65203	1000	3000	15000
Matricule 65292	1000	3000	15000
Matricule 65440	1000	3000	15000
Matricule 65508	1000	3000	15000
Matricule 65534	1000	3000	15000
Matricule 65552	1000	3000	15000
Matricule 65644	1000	3000	15000
Matricule 65650	1000	3000	15000
Matricule 65660	1000	3000	15000
Matricule 65670	1000	3000	15000
Matricule 65709	1000	3000	15000
Matricule 65716	1000	3000	15000
Matricule 65724	1000	3000	15000
Matricule 65736	1000	3000	15000
Matricule 65772	1000	3000	15000
Matricule 65815	1000	3000	15000
Matricule 65834	1000	3000	15000
Matricule 65884	1000	3000	15000
Matricule 65902	1000	3000	15000

Matricule 65905	1000	3000	15000
Matricule 65930	1000	3000	15000
Matricule 65932	1000	3000	15000
Matricule 65970	1000	3000	15000
Matricule 65974	1000	3000	15000
Matricule 65998	1000	3000	15000
Matricule 66056	1000	3000	15000
Matricule 66069	1000	3000	15000
Matricule 66076	1000	3000	15000
Matricule 66082	1000	3000	15000
Matricule 66086	1000	3000	15000
Matricule 66100	1000	3000	15000
Matricule 66124	1000	3000	15000
Matricule 66142	1000	3000	15000
Matricule 66144	1000	3000	15000
Matricule 66158	1000	3000	15000
Matricule 66184	1000	3000	15000
Matricule 66196	1000	3000	15000
Matricule 66198	1000	3000	15000
Matricule 66236	1000	3000	15000
Matricule 66280	1000	3000	15000
Matricule 66306	1000	3000	15000
Matricule 66366	1000	3000	15000
Matricule 66370	1000	3000	15000
Matricule 66381	1500	10000	30000
Matricule 66384	1000	3000	15000
Matricule 66408	1000	3000	15000
Matricule 66434	1000	3000	15000
Matricule 66462	1000	3000	15000
Matricule 66472	1000	3000	15000
Matricule 66510	1000	3000	15000
Matricule 66522	1000	3000	15000
Matricule 66558	1000	3000	15000
Matricule 66574	1000	3000	15000
Matricule 66600	1000	3000	15000
Matricule 66617	1000	3000	15000
Matricule 66673	1000	3000	15000
Matricule 66674	1000	3000	15000
Matricule 66682	1000	3000	15000
Matricule 66690	1000	3000	15000
Matricule 66767	1000	3000	15000
Matricule 66904	1000	3000	15000
Matricule 66978	1000	3000	15000

Matricule 66986	1000	3000	15000
Matricule 67084	1000	3000	15000
Matricule 67086	1000	3000	15000
Matricule 67126	1000	3000	15000
Matricule 67138	1000	3000	15000
Matricule 67170	1000	3000	15000
Matricule 67172	1000	3000	15000
Matricule 67204	1000	3000	15000
Matricule 67256	1000	3000	15000
Matricule 67282	1000	3000	15000
Matricule 67312	1000	3000	15000
Matricule 67322	1000	3000	15000
Matricule 67328	1000	3000	15000
Matricule 67358	1000	3000	15000
Matricule 67374	1000	3000	15000
Matricule 67388	1000	3000	15000
Matricule 67406	1000	3000	15000
Matricule 67422	1000	3000	15000
Matricule 67470	1000	3000	15000
Matricule 67486	1000	3000	15000
Matricule 67528	1000	3000	15000
Matricule 67532	1000	3000	15000
Matricule 67556	1000	3000	15000
Matricule 67558	1000	3000	15000
Matricule 67610	1000	3000	15000
Matricule 67618	1000	3000	15000
Matricule 67626	1000	3000	15000
Matricule 67710	1000	3000	15000
Matricule 67762	1000	3000	15000
Matricule 67820	1000	3000	15000
Matricule 67836	1000	3000	15000
Matricule 67838	1000	3000	15000

**Version anonymisée de l'Annexe VI à la décision n° 2023/9 du 12 déc. 2023 du directeur régional
PERIGNE Luc**

Liste anonymisée des agents des douanes recevant délégation de signature

La présente version anonymisée de l'annexe VI reproduit la liste des agents qui bénéficient d'une délégation de signature, dans un ordre différent de celui de la version non anonymisée de ladite annexe. Aucune correspondance entre une identité réelle d'un agent des douanes et son équivalent sous une forme anonymisée, n'est possible.

ATTENTION : toute révélation des nom, prénom du bénéficiaire d'une autorisation d'anonymisation est punie de cinq ans d'emprisonnement et de 75 000 euros d'amende (article 15-4 du code de procédure pénale)

TRANSACTION « 421 » (délit douanier)

Montant de l'amende : *Montant de l'amende n'excède pas*

Montant droits et taxes : *Montant des droits et taxes compromis n'excède pas*

Valeur des marchandises : *Montant de la valeur des marchandises de fraude n'excède pas*

Numéro de commission d'emploi (matricule)	Montant de l'amende	Montant droits et taxes	Valeur des marchandises
Matricule 37042	1500	10000	30000
Matricule 40113	1000	3000	15000
Matricule 40635	1000	3000	15000
Matricule 40748	1000	3000	15000
Matricule 41363	illimité	100000	250000
Matricule 41637	1000	3000	15000
Matricule 41720	2000	20000	60000
Matricule 41752	1000	3000	15000
Matricule 41801	1000	3000	15000
Matricule 41834	1000	3000	15000
Matricule 42250	1500	10000	30000
Matricule 42597	1000	3000	15000
Matricule 42657	1500	10000	30000
Matricule 42663	1500	10000	30000
Matricule 42687	1500	10000	30000
Matricule 42854	1500	10000	30000
Matricule 43616	1000	3000	15000
Matricule 43687	2000	20000	60000
Matricule 44240	1500	10000	30000
Matricule 44288	1000	3000	15000
Matricule 44584	1500	10000	30000
Matricule 45002	1000	3000	15000
Matricule 45044	1500	10000	30000
Matricule 45212	1000	3000	15000
Matricule 45463	1000	3000	15000
Matricule 45519	1000	3000	15000
Matricule 45660	1000	3000	15000
Matricule 45663	1000	3000	15000
Matricule 45686	1000	3000	15000

Matricule 46045	1500	10000	30000
Matricule 46376	1000	3000	15000
Matricule 46497	1000	3000	15000
Matricule 46543	illimité	100000	250000
Matricule 46664	1000	3000	15000
Matricule 46845	1000	3000	15000
Matricule 47085	1000	3000	15000
Matricule 50116	1000	3000	15000
Matricule 50144	1500	10000	30000
Matricule 50226	1000	3000	15000
Matricule 50300	1500	10000	30000
Matricule 50326	1000	3000	15000
Matricule 50424	1500	10000	30000
Matricule 50510	1000	3000	15000
Matricule 50746	1000	3000	15000
Matricule 50762	1000	3000	15000
Matricule 51036	1500	10000	30000
Matricule 51038	1000	3000	15000
Matricule 51072	1000	3000	15000
Matricule 51382	1000	3000	15000
Matricule 51594	1500	10000	30000
Matricule 51638	1500	10000	30000
Matricule 51896	1000	3000	15000
Matricule 51914	1000	3000	15000
Matricule 51960	1500	10000	30000
Matricule 51964	1000	3000	15000
Matricule 52142	1000	3000	15000
Matricule 52258	1000	3000	15000
Matricule 52274	1000	3000	15000
Matricule 52348	1000	3000	15000
Matricule 52573	2000	20000	60000
Matricule 52589	1500	10000	30000
Matricule 52610	1000	3000	15000
Matricule 52722	1000	3000	15000
Matricule 52754	1500	10000	30000
Matricule 52840	1000	3000	15000
Matricule 52898	1000	3000	15000
Matricule 52986	1000	3000	15000
Matricule 53056	1000	3000	15000
Matricule 53289	2000	20000	60000
Matricule 53360	1000	3000	15000
Matricule 53414	1000	3000	15000
Matricule 53498	1000	3000	15000

Matricule 53592	1000	3000	15000
Matricule 53630	1000	3000	15000
Matricule 53988	1000	3000	15000
Matricule 54110	1000	3000	15000
Matricule 54270	1000	3000	15000
Matricule 54274	1000	3000	15000
Matricule 54581	1000	3000	15000
Matricule 54684	1000	3000	15000
Matricule 54852	1000	3000	15000
Matricule 55056	1000	3000	15000
Matricule 55070	1000	3000	15000
Matricule 55312	1000	3000	15000
Matricule 55452	1000	3000	15000
Matricule 55534	1000	3000	15000
Matricule 55696	1000	3000	15000
Matricule 55722	1000	3000	15000
Matricule 55794	1000	3000	15000
Matricule 55817	1500	10000	30000
Matricule 55820	1500	10000	30000
Matricule 55844	1500	10000	30000
Matricule 55936	1000	3000	15000
Matricule 56056	1000	3000	15000
Matricule 56084	1000	3000	15000
Matricule 56146	1000	3000	15000
Matricule 56164	1500	10000	30000
Matricule 56187	1500	10000	30000
Matricule 56324	1000	3000	15000
Matricule 56409	1500	10000	30000
Matricule 56410	1000	3000	15000
Matricule 56668	1500	10000	30000
Matricule 56724	1000	3000	15000
Matricule 56726	1000	3000	15000
Matricule 56784	1000	3000	15000
Matricule 56826	1000	3000	15000
Matricule 56878	1000	3000	15000
Matricule 57080	1000	3000	15000
Matricule 57095	2000	20000	60000
Matricule 57270	1000	3000	15000
Matricule 57281	1000	3000	15000
Matricule 57471	1000	3000	15000
Matricule 57472	1000	3000	15000
Matricule 57498	1000	3000	15000
Matricule 57519	1000	3000	15000

Matricule 57766	1500	10000	30000
Matricule 57873	1000	3000	15000
Matricule 57925	1000	3000	15000
Matricule 57954	1000	3000	15000
Matricule 58004	1000	3000	15000
Matricule 58038	1000	3000	15000
Matricule 58056	1000	3000	15000
Matricule 58104	1500	10000	30000
Matricule 58148	1000	3000	15000
Matricule 58228	1000	3000	15000
Matricule 58381	1000	3000	15000
Matricule 58447	1000	3000	15000
Matricule 58516	1000	3000	15000
Matricule 58648	1000	3000	15000
Matricule 58950	1000	3000	15000
Matricule 59004	1500	10000	30000
Matricule 59066	1500	10000	30000
Matricule 59120	1000	3000	15000
Matricule 59200	1500	10000	30000
Matricule 59322	1000	3000	15000
Matricule 59338	1000	3000	15000
Matricule 59504	1000	3000	15000
Matricule 59536	1000	3000	15000
Matricule 59676	1000	3000	15000
Matricule 59691	1000	3000	15000
Matricule 59954	1000	3000	15000
Matricule 59967	1000	3000	15000
Matricule 60134	1000	3000	15000
Matricule 60150	1000	3000	15000
Matricule 60402	1000	3000	15000
Matricule 60480	1500	10000	30000
Matricule 60632	1000	3000	15000
Matricule 60708	1000	3000	15000
Matricule 60727	1000	3000	15000
Matricule 60736	1000	3000	15000
Matricule 60898	1000	3000	15000
Matricule 60916	1000	3000	15000
Matricule 60919	1500	10000	30000
Matricule 60936	1000	3000	15000
Matricule 60978	1000	3000	15000
Matricule 61008	1000	3000	15000
Matricule 61120	1000	3000	15000
Matricule 61178	1000	3000	15000

Matricule 61188	1000	3000	15000
Matricule 61274	1000	3000	15000
Matricule 61340	1000	3000	15000
Matricule 61360	1000	3000	15000
Matricule 61542	1000	3000	15000
Matricule 61546	1000	3000	15000
Matricule 61664	1000	3000	15000
Matricule 61708	1000	3000	15000
Matricule 61710	1000	3000	15000
Matricule 61814	1000	3000	15000
Matricule 61870	1000	3000	15000
Matricule 61971	1000	3000	15000
Matricule 62318	1000	3000	15000
Matricule 62332	1000	3000	15000
Matricule 62364	1000	3000	15000
Matricule 62488	1000	3000	15000
Matricule 62536	1000	3000	15000
Matricule 62582	1000	3000	15000
Matricule 62618	1000	3000	15000
Matricule 62706	1000	3000	15000
Matricule 62853	1000	3000	15000
Matricule 62854	1000	3000	15000
Matricule 62864	1000	3000	15000
Matricule 62942	1000	3000	15000
Matricule 63082	1000	3000	15000
Matricule 63170	1000	3000	15000
Matricule 63223	1000	3000	15000
Matricule 63273	1000	3000	15000
Matricule 63293	1000	3000	15000
Matricule 63384	1000	3000	15000
Matricule 63400	1000	3000	15000
Matricule 63406	1000	3000	15000
Matricule 63463	1000	3000	15000
Matricule 63632	1000	3000	15000
Matricule 63684	1000	3000	15000
Matricule 63686	1000	3000	15000
Matricule 63696	1000	3000	15000
Matricule 63706	1000	3000	15000
Matricule 63724	1000	3000	15000
Matricule 63870	1000	3000	15000
Matricule 63908	1000	3000	15000
Matricule 64086	1000	3000	15000
Matricule 64087	1000	3000	15000

Matricule 64142	1000	3000	15000
Matricule 64212	1000	3000	15000
Matricule 64238	1000	3000	15000
Matricule 64243	1000	3000	15000
Matricule 64314	1000	3000	15000
Matricule 64333	1000	3000	15000
Matricule 64335	1000	3000	15000
Matricule 64342	1000	3000	15000
Matricule 64386	1000	3000	15000
Matricule 64508	1000	3000	15000
Matricule 64540	1000	3000	15000
Matricule 64542	1000	3000	15000
Matricule 64614	1000	3000	15000
Matricule 64636	1000	3000	15000
Matricule 64742	1000	3000	15000
Matricule 64808	1000	3000	15000
Matricule 64838	1000	3000	15000
Matricule 64850	1000	3000	15000
Matricule 64913	1500	10000	30000
Matricule 64942	1000	3000	15000
Matricule 64954	1000	3000	15000
Matricule 64962	1000	3000	15000
Matricule 64974	1000	3000	15000
Matricule 65176	1000	3000	15000
Matricule 65203	1000	3000	15000
Matricule 65292	1000	3000	15000
Matricule 65440	1000	3000	15000
Matricule 65508	1000	3000	15000
Matricule 65534	1000	3000	15000
Matricule 65552	1000	3000	15000
Matricule 65644	1000	3000	15000
Matricule 65650	1000	3000	15000
Matricule 65660	1000	3000	15000
Matricule 65670	1000	3000	15000
Matricule 65709	1000	3000	15000
Matricule 65716	1000	3000	15000
Matricule 65724	1000	3000	15000
Matricule 65736	1000	3000	15000
Matricule 65772	1000	3000	15000
Matricule 65815	1000	3000	15000
Matricule 65834	1000	3000	15000
Matricule 65884	1000	3000	15000
Matricule 65902	1000	3000	15000

Matricule 65905	1000	3000	15000
Matricule 65930	1000	3000	15000
Matricule 65932	1000	3000	15000
Matricule 65970	1000	3000	15000
Matricule 65974	1000	3000	15000
Matricule 65998	1000	3000	15000
Matricule 66056	1000	3000	15000
Matricule 66069	1000	3000	15000
Matricule 66076	1000	3000	15000
Matricule 66082	1000	3000	15000
Matricule 66086	1000	3000	15000
Matricule 66100	1000	3000	15000
Matricule 66124	1000	3000	15000
Matricule 66142	1000	3000	15000
Matricule 66144	1000	3000	15000
Matricule 66158	1000	3000	15000
Matricule 66184	1000	3000	15000
Matricule 66196	1000	3000	15000
Matricule 66198	1000	3000	15000
Matricule 66236	1000	3000	15000
Matricule 66280	1000	3000	15000
Matricule 66306	1000	3000	15000
Matricule 66366	1000	3000	15000
Matricule 66370	1000	3000	15000
Matricule 66381	1500	10000	30000
Matricule 66384	1000	3000	15000
Matricule 66408	1000	3000	15000
Matricule 66434	1000	3000	15000
Matricule 66462	1000	3000	15000
Matricule 66472	1000	3000	15000
Matricule 66510	1000	3000	15000
Matricule 66522	1000	3000	15000
Matricule 66558	1000	3000	15000
Matricule 66574	1000	3000	15000
Matricule 66600	1000	3000	15000
Matricule 66617	1000	3000	15000
Matricule 66673	1000	3000	15000
Matricule 66674	1000	3000	15000
Matricule 66682	1000	3000	15000
Matricule 66690	1000	3000	15000
Matricule 66767	1000	3000	15000
Matricule 66904	1000	3000	15000
Matricule 66978	1000	3000	15000

Matricule 66986	1000	3000	15000
Matricule 67084	1000	3000	15000
Matricule 67086	1000	3000	15000
Matricule 67126	1000	3000	15000
Matricule 67138	1000	3000	15000
Matricule 67170	1000	3000	15000
Matricule 67172	1000	3000	15000
Matricule 67204	1000	3000	15000
Matricule 67256	1000	3000	15000
Matricule 67282	1000	3000	15000
Matricule 67312	1000	3000	15000
Matricule 67322	1000	3000	15000
Matricule 67328	1000	3000	15000
Matricule 67358	1000	3000	15000
Matricule 67374	1000	3000	15000
Matricule 67388	1000	3000	15000
Matricule 67406	1000	3000	15000
Matricule 67422	1000	3000	15000
Matricule 67470	1000	3000	15000
Matricule 67486	1000	3000	15000
Matricule 67528	1000	3000	15000
Matricule 67532	1000	3000	15000
Matricule 67556	1000	3000	15000
Matricule 67558	1000	3000	15000
Matricule 67610	1000	3000	15000
Matricule 67618	1000	3000	15000
Matricule 67626	1000	3000	15000
Matricule 67710	1000	3000	15000
Matricule 67762	1000	3000	15000
Matricule 67820	1000	3000	15000
Matricule 67836	1000	3000	15000
Matricule 67838	1000	3000	15000

**Version anonymisée de l'Annexe VII à la décision n° 2023/9 du 12 déc. 2023 du directeur régional
PERIGNE Luc**

Liste anonymisée des agents des douanes recevant délégation de signature

La présente version anonymisée de l'annexe VII reproduit la liste des agents qui bénéficient d'une délégation de signature, dans un ordre différent de celui de la version non anonymisée de ladite annexe. Aucune correspondance entre une identité réelle d'un agent des douanes et son équivalent sous une forme anonymisée, n'est possible.

ATTENTION : toute révélation des nom, prénom du bénéficiaire d'une autorisation d'anonymisation est punie de cinq ans d'emprisonnement et de 75 000 euros d'amende (article 15-4 du code de procédure pénale)

PV « 420D », « 420 », « 421 » (contrefaçon)

Montant de l'amende : *Montant de l'amende n'excède pas*

Valeur des marchandises : *Montant de la valeur des marchandises de fraude n'excède pas*

Numéro de commission d'emploi (matricule)	Montant de l'amende	Valeur des marchandises
Matricule 37042	1500	30000
Matricule 40113	1000	15000
Matricule 40635	1000	15000
Matricule 40748	1000	15000
Matricule 41363	2000	60000
Matricule 41637	1000	15000
Matricule 41720	2000	60000
Matricule 41801	1000	15000
Matricule 41834	1000	15000
Matricule 42250	1500	30000
Matricule 42597	1000	15000
Matricule 42657	1500	30000
Matricule 42687	1500	30000
Matricule 42854	1500	30000
Matricule 43616	1000	15000
Matricule 43687	2000	60000
Matricule 44240	1500	30000
Matricule 44584	1500	30000
Matricule 45002	1000	15000
Matricule 45044	1500	30000
Matricule 45212	1000	15000
Matricule 45519	1000	15000
Matricule 45660	1000	15000
Matricule 45663	1000	15000
Matricule 45686	1000	15000
Matricule 46045	1500	30000
Matricule 46497	1000	15000
Matricule 46543	2000	60000
Matricule 46664	1000	15000
Matricule 46845	1000	15000
Matricule 47085	1000	15000

Matricule 50116	1000	15000
Matricule 50144	1500	30000
Matricule 50226	1000	15000
Matricule 50300	1500	30000
Matricule 50326	1000	15000
Matricule 50424	2000	60000
Matricule 50510	1000	15000
Matricule 50746	1000	15000
Matricule 50762	1000	15000
Matricule 51036	1500	30000
Matricule 51038	1000	15000
Matricule 51382	1000	15000
Matricule 51594	1500	30000
Matricule 51638	1500	30000
Matricule 51896	1000	15000
Matricule 51914	1000	15000
Matricule 51960	1500	30000
Matricule 51964	1000	15000
Matricule 52142	1000	15000
Matricule 52258	1000	15000
Matricule 52274	1000	15000
Matricule 52348	1000	15000
Matricule 52573	2000	60000
Matricule 52589	1500	30000
Matricule 52610	1000	15000
Matricule 52722	1000	15000
Matricule 52754	1500	30000
Matricule 52840	1000	15000
Matricule 52898	1000	15000
Matricule 52986	1000	15000
Matricule 53056	1000	15000
Matricule 53289	2000	60000
Matricule 53360	1000	15000
Matricule 53414	1000	15000
Matricule 53498	1000	15000
Matricule 53592	1000	15000
Matricule 53630	1000	15000
Matricule 53988	1000	15000
Matricule 54110	1000	15000
Matricule 54270	1000	15000
Matricule 54274	1000	15000
Matricule 54581	1000	15000
Matricule 54684	1000	15000

Matricule 54852	1000	15000
Matricule 55056	1000	15000
Matricule 55070	1000	15000
Matricule 55312	1000	15000
Matricule 55452	1000	15000
Matricule 55534	1000	15000
Matricule 55696	1000	15000
Matricule 55722	1000	15000
Matricule 55794	1000	15000
Matricule 55817	1500	30000
Matricule 55820	1500	30000
Matricule 55844	1500	30000
Matricule 55936	1000	15000
Matricule 56056	1000	15000
Matricule 56084	1000	15000
Matricule 56164	1500	30000
Matricule 56187	1500	30000
Matricule 56324	1000	15000
Matricule 56409	1500	30000
Matricule 56410	1000	15000
Matricule 56668	1500	30000
Matricule 56724	1000	15000
Matricule 56726	1000	15000
Matricule 56784	1000	15000
Matricule 56826	1000	15000
Matricule 56878	1000	15000
Matricule 57080	1000	15000
Matricule 57095	2000	60000
Matricule 57270	1000	15000
Matricule 57281	1000	15000
Matricule 57471	1000	15000
Matricule 57498	1000	15000
Matricule 57519	1000	15000
Matricule 57766	1500	30000
Matricule 57873	1000	15000
Matricule 57925	1000	15000
Matricule 57954	1000	15000
Matricule 58004	1000	15000
Matricule 58038	1000	15000
Matricule 58056	1000	15000
Matricule 58104	1500	30000
Matricule 58148	1000	15000
Matricule 58228	1000	15000

Matricule 58381	1000	15000
Matricule 58447	1000	15000
Matricule 58516	1000	15000
Matricule 58648	1000	15000
Matricule 58950	1000	15000
Matricule 59004	1500	30000
Matricule 59066	1500	30000
Matricule 59120	1000	15000
Matricule 59200	1500	30000
Matricule 59322	1000	15000
Matricule 59338	1000	15000
Matricule 59536	1000	15000
Matricule 59676	1000	15000
Matricule 59691	1000	15000
Matricule 59954	1000	15000
Matricule 59967	1000	15000
Matricule 60134	1000	15000
Matricule 60150	1000	15000
Matricule 60402	1000	15000
Matricule 60480	1500	30000
Matricule 60632	1000	15000
Matricule 60708	1000	15000
Matricule 60727	1000	15000
Matricule 60736	1000	15000
Matricule 60898	1000	15000
Matricule 60916	1000	15000
Matricule 60919	1500	30000
Matricule 60936	1000	15000
Matricule 60978	1000	15000
Matricule 61008	1000	15000
Matricule 61120	1000	15000
Matricule 61178	1000	15000
Matricule 61188	1000	15000
Matricule 61274	1000	15000
Matricule 61340	1000	15000
Matricule 61360	1000	15000
Matricule 61542	1000	15000
Matricule 61546	1000	15000
Matricule 61664	1000	15000
Matricule 61708	1000	15000
Matricule 61710	1000	15000
Matricule 61814	1000	15000
Matricule 61971	1000	15000

Matricule 62318	1000	15000
Matricule 62332	1000	15000
Matricule 62364	1000	15000
Matricule 62488	1000	15000
Matricule 62536	1000	15000
Matricule 62582	1000	15000
Matricule 62618	1000	15000
Matricule 62706	1000	15000
Matricule 62853	1000	15000
Matricule 62854	1000	15000
Matricule 62864	1000	15000
Matricule 62942	1000	15000
Matricule 63082	1000	15000
Matricule 63170	1000	15000
Matricule 63223	1000	15000
Matricule 63273	1000	15000
Matricule 63293	1000	15000
Matricule 63384	1000	15000
Matricule 63400	1000	15000
Matricule 63406	1000	15000
Matricule 63463	1000	15000
Matricule 63632	1000	15000
Matricule 63684	1000	15000
Matricule 63686	1000	15000
Matricule 63696	1000	15000
Matricule 63706	1000	15000
Matricule 63724	1000	15000
Matricule 63870	1000	15000
Matricule 63908	1000	15000
Matricule 64086	1000	15000
Matricule 64087	1000	15000
Matricule 64142	1000	15000
Matricule 64212	1000	15000
Matricule 64238	1000	15000
Matricule 64243	1000	15000
Matricule 64314	1000	15000
Matricule 64333	1000	15000
Matricule 64335	1000	15000
Matricule 64342	1000	15000
Matricule 64386	1000	15000
Matricule 64508	1000	15000
Matricule 64540	1000	15000
Matricule 64542	1000	15000

Matricule 64614	1000	15000
Matricule 64636	1000	15000
Matricule 64742	1000	15000
Matricule 64808	1000	15000
Matricule 64838	1000	15000
Matricule 64850	1000	15000
Matricule 64913	1500	30000
Matricule 64942	1000	15000
Matricule 64954	1000	15000
Matricule 64962	1000	15000
Matricule 64974	1000	15000
Matricule 65176	1000	15000
Matricule 65203	1000	15000
Matricule 65292	1000	15000
Matricule 65440	1000	15000
Matricule 65508	1000	15000
Matricule 65534	1000	15000
Matricule 65552	1000	15000
Matricule 65644	1000	15000
Matricule 65650	1000	15000
Matricule 65660	1000	15000
Matricule 65670	1000	15000
Matricule 65709	1000	15000
Matricule 65716	1000	15000
Matricule 65724	1000	15000
Matricule 65736	1000	15000
Matricule 65772	1000	15000
Matricule 65815	1000	15000
Matricule 65834	1000	15000
Matricule 65884	1000	15000
Matricule 65902	1000	15000
Matricule 65905	1000	15000
Matricule 65930	1000	15000
Matricule 65932	1000	15000
Matricule 65970	1000	15000
Matricule 65974	1000	15000
Matricule 65998	1000	15000
Matricule 66056	1000	15000
Matricule 66069	1000	15000
Matricule 66076	1000	15000
Matricule 66082	1000	15000
Matricule 66086	1000	15000
Matricule 66100	1000	15000

Matricule 66124	1000	15000
Matricule 66142	1000	15000
Matricule 66144	1000	15000
Matricule 66158	1000	15000
Matricule 66184	1000	15000
Matricule 66196	1000	15000
Matricule 66198	1000	15000
Matricule 66236	1000	15000
Matricule 66280	1000	15000
Matricule 66306	1000	15000
Matricule 66366	1000	15000
Matricule 66370	1000	15000
Matricule 66381	1500	30000
Matricule 66384	1000	15000
Matricule 66408	1000	15000
Matricule 66434	1000	15000
Matricule 66462	1000	15000
Matricule 66472	1000	15000
Matricule 66510	1000	15000
Matricule 66522	1000	15000
Matricule 66558	1000	15000
Matricule 66574	1000	15000
Matricule 66600	1000	15000
Matricule 66617	1000	15000
Matricule 66673	1000	15000
Matricule 66674	1000	15000
Matricule 66682	1000	15000
Matricule 66690	1000	15000
Matricule 66767	1000	15000
Matricule 66904	1000	15000
Matricule 66978	1000	15000
Matricule 66986	1000	15000
Matricule 67084	1000	15000
Matricule 67086	1000	15000
Matricule 67126	1000	15000
Matricule 67138	1000	15000
Matricule 67170	1000	15000
Matricule 67172	1000	15000
Matricule 67204	1000	15000
Matricule 67256	1000	15000
Matricule 67282	1000	15000
Matricule 67312	1000	15000
Matricule 67322	1000	15000

Matricule 67328	1000	15000
Matricule 67358	1000	15000
Matricule 67374	1000	15000
Matricule 67388	1000	15000
Matricule 67406	1000	15000
Matricule 67422	1000	15000
Matricule 67470	1000	15000
Matricule 67486	1000	15000
Matricule 67528	1000	15000
Matricule 67532	1000	15000
Matricule 67556	1000	15000
Matricule 67558	1000	15000
Matricule 67610	1000	15000
Matricule 67618	1000	15000
Matricule 67626	1000	15000
Matricule 67710	1000	15000
Matricule 67762	1000	15000
Matricule 67820	1000	15000
Matricule 67836	1000	15000
Matricule 67838	1000	15000

**Version anonymisée de l'Annexe VIII à la décision n° 2023/9 du 12 déc. 2023 du directeur régional
PERIGNE Luc**

Liste anonymisée des agents des douanes recevant délégation de signature

La présente version anonymisée de l'annexe VIII reproduit la liste des agents qui bénéficient d'une délégation de signature, dans un ordre différent de celui de la version non anonymisée de ladite annexe. Aucune correspondance entre une identité réelle d'un agent des douanes et son équivalent sous une forme anonymisée, n'est possible.

ATTENTION : toute révélation des nom, prénom du bénéficiaire d'une autorisation d'anonymisation est punie de cinq ans d'emprisonnement et de 75 000 euros d'amende (article 15-4 du code de procédure pénale)

TRANSACTION « 421 » (contrefaçon)

Montant de l'amende : *Montant de l'amende n'excède pas*

Valeur des marchandises : *Montant de la valeur des marchandises de fraude n'excède pas*

Numéro de commission d'emploi (matricule)	Montant de l'amende	Valeur des marchandises
Matricule 37042	1500	30000
Matricule 40113	1000	15000
Matricule 40635	1000	15000
Matricule 40748	1000	15000
Matricule 41363	2000	60000
Matricule 41637	1000	15000
Matricule 41720	2000	60000
Matricule 41801	1000	15000
Matricule 41834	1000	15000
Matricule 42250	1500	30000
Matricule 42597	1000	15000
Matricule 42657	1500	30000
Matricule 42687	1500	30000
Matricule 42854	1500	30000
Matricule 43616	1000	15000
Matricule 43687	2000	60000
Matricule 44240	1500	30000
Matricule 44584	1500	30000
Matricule 45002	1000	15000
Matricule 45044	1500	30000
Matricule 45212	1000	15000
Matricule 45519	1000	15000
Matricule 45660	1000	15000
Matricule 45663	1000	15000
Matricule 45686	1000	15000
Matricule 46045	1500	30000
Matricule 46497	1000	15000
Matricule 46543	2000	60000
Matricule 46664	1000	15000
Matricule 46845	1000	15000

Matricule 47085	1000	15000
Matricule 50116	1000	15000
Matricule 50144	1500	30000
Matricule 50226	1000	15000
Matricule 50300	1500	30000
Matricule 50326	1000	15000
Matricule 50424	1500	30000
Matricule 50510	1000	15000
Matricule 50746	1000	15000
Matricule 50762	1000	15000
Matricule 51036	1500	30000
Matricule 51038	1000	15000
Matricule 51382	1000	15000
Matricule 51594	1500	30000
Matricule 51638	1500	30000
Matricule 51896	1000	15000
Matricule 51914	1000	15000
Matricule 51960	1500	30000
Matricule 51964	1000	15000
Matricule 52142	1000	15000
Matricule 52258	1000	15000
Matricule 52274	1000	15000
Matricule 52348	1000	15000
Matricule 52573	2000	60000
Matricule 52589	1500	30000
Matricule 52610	1000	15000
Matricule 52722	1000	15000
Matricule 52754	1500	30000
Matricule 52840	1000	15000
Matricule 52898	1000	15000
Matricule 52986	1000	15000
Matricule 53056	1000	15000
Matricule 53289	2000	60000
Matricule 53360	1000	15000
Matricule 53414	1000	15000
Matricule 53498	1000	15000
Matricule 53592	1000	15000
Matricule 53630	1000	15000
Matricule 53988	1000	15000
Matricule 54110	1000	15000
Matricule 54270	1000	15000
Matricule 54274	1000	15000
Matricule 54581	1000	15000

Matricule 54684	1000	15000
Matricule 54852	1000	15000
Matricule 55056	1000	15000
Matricule 55070	1000	15000
Matricule 55312	1000	15000
Matricule 55452	1000	15000
Matricule 55534	1000	15000
Matricule 55696	1000	15000
Matricule 55722	1000	15000
Matricule 55794	1000	15000
Matricule 55817	1500	30000
Matricule 55820	1500	30000
Matricule 55844	1500	30000
Matricule 55936	1000	15000
Matricule 56056	1000	15000
Matricule 56084	1000	15000
Matricule 56164	1500	30000
Matricule 56187	1500	30000
Matricule 56324	1000	15000
Matricule 56409	1500	30000
Matricule 56410	1000	15000
Matricule 56668	1500	30000
Matricule 56724	1000	15000
Matricule 56726	1000	15000
Matricule 56784	1000	15000
Matricule 56826	1000	15000
Matricule 56878	1000	15000
Matricule 57080	1000	15000
Matricule 57095	2000	60000
Matricule 57270	1000	15000
Matricule 57281	1000	15000
Matricule 57471	1000	15000
Matricule 57498	1000	15000
Matricule 57519	1000	15000
Matricule 57766	1500	30000
Matricule 57873	1000	15000
Matricule 57925	1000	15000
Matricule 57954	1000	15000
Matricule 58004	1000	15000
Matricule 58038	1000	15000
Matricule 58056	1000	15000
Matricule 58104	1500	30000
Matricule 58148	1000	15000

Matricule 58228	1000	15000
Matricule 58381	1000	15000
Matricule 58447	1000	15000
Matricule 58516	1000	15000
Matricule 58648	1000	15000
Matricule 58950	1000	15000
Matricule 59004	1500	30000
Matricule 59066	1500	30000
Matricule 59120	1000	15000
Matricule 59200	1500	30000
Matricule 59322	1000	15000
Matricule 59338	1000	15000
Matricule 59536	1000	15000
Matricule 59676	1000	15000
Matricule 59691	1000	15000
Matricule 59954	1000	15000
Matricule 59967	1000	15000
Matricule 60134	1000	15000
Matricule 60150	1000	15000
Matricule 60402	1000	15000
Matricule 60480	1500	30000
Matricule 60632	1000	15000
Matricule 60708	1000	15000
Matricule 60727	1000	15000
Matricule 60736	1000	15000
Matricule 60898	1000	15000
Matricule 60916	1000	15000
Matricule 60919	1500	30000
Matricule 60936	1000	15000
Matricule 60978	1000	15000
Matricule 61008	1000	15000
Matricule 61120	1000	15000
Matricule 61178	1000	15000
Matricule 61188	1000	15000
Matricule 61274	1000	15000
Matricule 61340	1000	15000
Matricule 61360	1000	15000
Matricule 61542	1000	15000
Matricule 61546	1000	15000
Matricule 61554	1000	15000
Matricule 61664	1000	15000
Matricule 61708	1000	15000
Matricule 61710	1000	15000

Matricule 61814	1000	15000
Matricule 61971	1000	15000
Matricule 62318	1000	15000
Matricule 62332	1000	15000
Matricule 62364	1000	15000
Matricule 62488	1000	15000
Matricule 62536	1000	15000
Matricule 62582	1000	15000
Matricule 62618	1000	15000
Matricule 62706	1000	15000
Matricule 62853	1000	15000
Matricule 62854	1000	15000
Matricule 62864	1000	15000
Matricule 62942	1000	15000
Matricule 63082	1000	15000
Matricule 63170	1000	15000
Matricule 63223	1000	15000
Matricule 63273	1000	15000
Matricule 63293	1000	15000
Matricule 63384	1000	15000
Matricule 63400	1000	15000
Matricule 63406	1000	15000
Matricule 63463	1000	15000
Matricule 63632	1000	15000
Matricule 63684	1000	15000
Matricule 63686	1000	15000
Matricule 63696	1000	15000
Matricule 63706	1000	15000
Matricule 63724	1000	15000
Matricule 63908	1000	15000
Matricule 64086	1000	15000
Matricule 64087	1000	15000
Matricule 64142	1000	15000
Matricule 64212	1000	15000
Matricule 64238	1000	15000
Matricule 64243	1000	15000
Matricule 64314	1000	15000
Matricule 64333	1000	15000
Matricule 64335	1000	15000
Matricule 64342	1000	15000
Matricule 64386	1000	15000
Matricule 64508	1000	15000
Matricule 64540	1000	15000

Matricule 64542	1000	15000
Matricule 64614	1000	15000
Matricule 64636	1000	15000
Matricule 64742	1000	15000
Matricule 64808	1000	15000
Matricule 64838	1000	15000
Matricule 64850	1000	15000
Matricule 64913	1500	30000
Matricule 64942	1000	15000
Matricule 64954	1000	15000
Matricule 64962	1000	15000
Matricule 64974	1000	15000
Matricule 65176	1000	15000
Matricule 65203	1000	15000
Matricule 65292	1000	15000
Matricule 65440	1000	15000
Matricule 65508	1000	15000
Matricule 65534	1000	15000
Matricule 65552	1000	15000
Matricule 65644	1000	15000
Matricule 65650	1000	15000
Matricule 65660	1000	15000
Matricule 65670	1000	15000
Matricule 65709	1000	15000
Matricule 65716	1000	15000
Matricule 65724	1000	15000
Matricule 65736	1000	15000
Matricule 65772	1000	15000
Matricule 65815	1000	15000
Matricule 65834	1000	15000
Matricule 65884	1000	15000
Matricule 65902	1000	15000
Matricule 65905	1000	15000
Matricule 65930	1000	15000
Matricule 65932	1000	15000
Matricule 65970	1000	15000
Matricule 65974	1000	15000
Matricule 65998	1000	15000
Matricule 66056	1000	15000
Matricule 66069	1000	15000
Matricule 66076	1000	15000
Matricule 66082	1000	15000
Matricule 66086	1000	15000

Matricule 66100	1000	15000
Matricule 66124	1000	15000
Matricule 66142	1000	15000
Matricule 66144	1000	15000
Matricule 66158	1000	15000
Matricule 66184	1000	15000
Matricule 66196	1000	15000
Matricule 66198	1000	15000
Matricule 66236	1000	15000
Matricule 66280	1000	15000
Matricule 66306	1000	15000
Matricule 66366	1000	15000
Matricule 66370	1000	15000
Matricule 66381	1500	30000
Matricule 66384	1000	15000
Matricule 66408	1000	15000
Matricule 66434	1000	15000
Matricule 66462	1000	15000
Matricule 66472	1000	15000
Matricule 66510	1000	15000
Matricule 66522	1000	15000
Matricule 66558	1000	15000
Matricule 66574	1000	15000
Matricule 66600	1000	15000
Matricule 66617	1000	15000
Matricule 66673	1000	15000
Matricule 66674	1000	15000
Matricule 66682	1000	15000
Matricule 66690	1000	15000
Matricule 66767	1000	15000
Matricule 66904	1000	15000
Matricule 66978	1000	15000
Matricule 66986	1000	15000
Matricule 67084	1000	15000
Matricule 67086	1000	15000
Matricule 67126	1000	15000
Matricule 67138	1000	15000
Matricule 67170	1000	15000
Matricule 67172	1000	15000
Matricule 67204	1000	15000
Matricule 67256	1000	15000
Matricule 67282	1000	15000
Matricule 67312	1000	15000

Matricule 67322	1000	15000
Matricule 67328	1000	15000
Matricule 67358	1000	15000
Matricule 67374	1000	15000
Matricule 67388	1000	15000
Matricule 67406	1000	15000
Matricule 67422	1000	15000
Matricule 67470	1000	15000
Matricule 67486	1000	15000
Matricule 67528	1000	15000
Matricule 67532	1000	15000
Matricule 67556	1000	15000
Matricule 67558	1000	15000
Matricule 67610	1000	15000
Matricule 67618	1000	15000
Matricule 67626	1000	15000
Matricule 67710	1000	15000
Matricule 67762	1000	15000
Matricule 67820	1000	15000
Matricule 67836	1000	15000
Matricule 67838	1000	15000

**Version anonymisée de l'Annexe IX à la décision n° 2023/9 du 12 déc. 2023 du directeur régional
PERIGNE Luc**

Liste anonymisée des agents des douanes recevant délégation de signature

La présente version anonymisée de l'annexe IX reproduit la liste des agents qui bénéficient d'une délégation de signature, dans un ordre différent de celui de la version non anonymisée de ladite annexe. Aucune correspondance entre une identité réelle d'un agent des douanes et son équivalent sous une forme anonymisée, n'est possible.

ATTENTION : toute révélation des nom, prénom du bénéficiaire d'une autorisation d'anonymisation est punie de cinq ans d'emprisonnement et de 75 000 euros d'amende (article 15-4 du code de procédure pénale)

Pv « 420D », « 420 », « 421 » (argent liquide)

Montant de l'amende : *Montant de l'amende n'excède pas*

Argent liquide: *les espèces (billets et pièces), les instruments négociables au porteur (chèque de voyage, chèques, billets à ordre, mandats), les marchandises servant de réserve de valeur très liquide (l'or), les cartes pré payées n'excède pas*

Numéro de commission d'emploi (matricule)	Montant de l'amende	Argent liquide
Matricule 37042	1500	30000
Matricule 40113	1000	30000
Matricule 40635	1000	30000
Matricule 40748	1000	30000
Matricule 41363	2000	30000
Matricule 41637	1000	30000
Matricule 41720	2000	30000
Matricule 41801	1000	30000
Matricule 41834	1000	30000
Matricule 42250	1500	30000
Matricule 42597	1000	30000
Matricule 42657	1500	30000
Matricule 42687	1500	30000
Matricule 42854	1500	30000
Matricule 43616	1000	30000
Matricule 43687	2000	30000
Matricule 44240	1500	30000
Matricule 44584	1500	30000
Matricule 45002	1000	30000
Matricule 45044	1500	30000
Matricule 45212	1000	30000
Matricule 45519	1000	30000
Matricule 45660	1000	30000
Matricule 45663	1000	30000
Matricule 45686	1000	30000
Matricule 46045	1500	30000
Matricule 46497	1000	30000
Matricule 46543	2000	30000
Matricule 46664	1000	30000
Matricule 46845	1000	30000

Matricule 47085	1000	30000
Matricule 50116	1000	30000
Matricule 50144	1500	30000
Matricule 50226	1000	30000
Matricule 50300	1500	30000
Matricule 50326	1000	30000
Matricule 50424	1500	30000
Matricule 50510	1000	30000
Matricule 50746	1000	30000
Matricule 50762	1000	30000
Matricule 51036	1500	30000
Matricule 51038	1000	30000
Matricule 51382	1000	30000
Matricule 51594	1500	30000
Matricule 51638	1500	30000
Matricule 51896	1000	30000
Matricule 51914	1000	30000
Matricule 51960	1500	30000
Matricule 51964	1000	30000
Matricule 52142	1000	30000
Matricule 52258	1000	30000
Matricule 52274	1000	30000
Matricule 52348	1000	30000
Matricule 52573	2000	30000
Matricule 52589	1500	30000
Matricule 52610	1000	30000
Matricule 52722	1000	30000
Matricule 52754	1500	30000
Matricule 52840	1000	30000
Matricule 52898	1000	30000
Matricule 52986	1000	30000
Matricule 53056	1000	30000
Matricule 53289	2000	30000
Matricule 53360	1000	30000
Matricule 53414	1000	30000
Matricule 53498	1000	30000
Matricule 53592	1000	30000
Matricule 53630	1000	30000
Matricule 53988	1000	30000
Matricule 54110	1000	30000
Matricule 54270	1000	30000
Matricule 54274	1000	30000
Matricule 54581	1000	30000

Matricule 54684	1000	30000
Matricule 54852	1000	30000
Matricule 55056	1000	30000
Matricule 55070	1000	30000
Matricule 55312	1000	30000
Matricule 55452	1000	30000
Matricule 55534	1000	30000
Matricule 55696	1000	30000
Matricule 55722	1000	30000
Matricule 55794	1000	30000
Matricule 55817	1500	30000
Matricule 55820	1500	30000
Matricule 55844	1000	30000
Matricule 55936	1000	30000
Matricule 56056	1000	30000
Matricule 56084	1000	30000
Matricule 56164	1500	30000
Matricule 56187	1500	30000
Matricule 56324	1000	30000
Matricule 56409	1500	30000
Matricule 56410	1000	30000
Matricule 56668	1500	30000
Matricule 56724	1000	30000
Matricule 56726	1000	30000
Matricule 56784	1000	30000
Matricule 56826	1000	30000
Matricule 56878	1000	30000
Matricule 57080	1000	30000
Matricule 57095	2000	30000
Matricule 57270	1000	30000
Matricule 57281	1000	30000
Matricule 57471	1000	30000
Matricule 57498	1000	30000
Matricule 57519	1000	30000
Matricule 57766	1500	30000
Matricule 57873	1000	30000
Matricule 57925	1000	30000
Matricule 57954	1000	30000
Matricule 58004	1000	30000
Matricule 58038	1000	30000
Matricule 58056	1000	30000
Matricule 58104	1500	30000
Matricule 58148	1000	30000

Matricule 58228	1000	30000
Matricule 58381	1000	30000
Matricule 58447	1000	30000
Matricule 58516	1000	30000
Matricule 58648	1000	30000
Matricule 58950	1000	30000
Matricule 59004	1500	30000
Matricule 59066	1000	30000
Matricule 59120	1000	30000
Matricule 59200	1500	30000
Matricule 59322	1000	30000
Matricule 59338	1000	30000
Matricule 59536	1000	30000
Matricule 59676	1000	30000
Matricule 59691	1000	30000
Matricule 59954	1000	30000
Matricule 59967	1000	30000
Matricule 60134	1000	30000
Matricule 60150	1000	30000
Matricule 60402	1000	30000
Matricule 60480	1500	30000
Matricule 60632	1000	30000
Matricule 60708	1000	30000
Matricule 60727	1000	30000
Matricule 60736	1000	30000
Matricule 60898	1000	30000
Matricule 60916	1000	30000
Matricule 60919	1500	30000
Matricule 60936	1000	30000
Matricule 60978	1000	30000
Matricule 61008	1000	30000
Matricule 61120	1000	30000
Matricule 61178	1000	30000
Matricule 61188	1000	30000
Matricule 61274	1000	30000
Matricule 61340	1000	30000
Matricule 61360	1000	30000
Matricule 61542	1000	30000
Matricule 61546	1000	30000
Matricule 61664	1000	30000
Matricule 61708	1000	30000
Matricule 61814	1000	30000
Matricule 61971	1000	30000

Matricule 62318	1000	30000
Matricule 62332	1000	30000
Matricule 62364	1000	30000
Matricule 62488	1000	30000
Matricule 62536	1000	30000
Matricule 62582	1000	30000
Matricule 62618	1000	30000
Matricule 62706	1000	30000
Matricule 62853	1000	30000
Matricule 62854	1000	30000
Matricule 62864	1000	30000
Matricule 62942	1000	30000
Matricule 63082	1000	30000
Matricule 63170	1000	30000
Matricule 63223	1000	30000
Matricule 63273	1000	30000
Matricule 63293	1000	30000
Matricule 63384	1000	30000
Matricule 63400	1000	30000
Matricule 63406	1000	30000
Matricule 63463	1000	30000
Matricule 63632	1000	30000
Matricule 63684	1000	30000
Matricule 63686	1000	30000
Matricule 63696	1000	30000
Matricule 63706	1000	30000
Matricule 63724	1000	30000
Matricule 63908	1000	30000
Matricule 64086	1000	30000
Matricule 64087	1000	30000
Matricule 64142	1000	30000
Matricule 64212	1000	30000
Matricule 64238	1000	30000
Matricule 64243	1000	30000
Matricule 64314	1000	30000
Matricule 64333	1000	30000
Matricule 64335	1000	30000
Matricule 64342	1000	30000
Matricule 64386	1000	30000
Matricule 64508	1000	30000
Matricule 64540	1000	30000
Matricule 64542	1000	30000
Matricule 64614	1000	30000

Matricule 64636	1000	30000
Matricule 64742	1000	30000
Matricule 64808	1000	30000
Matricule 64838	1000	30000
Matricule 64850	1000	30000
Matricule 64913	1500	30000
Matricule 64942	1000	30000
Matricule 64954	1000	30000
Matricule 64962	1000	30000
Matricule 64974	1000	30000
Matricule 65176	1000	30000
Matricule 65203	1000	30000
Matricule 65292	1000	30000
Matricule 65440	1000	30000
Matricule 65508	1000	30000
Matricule 65534	1000	30000
Matricule 65552	1000	30000
Matricule 65644	1000	30000
Matricule 65650	1000	30000
Matricule 65660	1000	30000
Matricule 65670	1000	30000
Matricule 65709	1000	30000
Matricule 65716	1000	30000
Matricule 65724	1000	30000
Matricule 65736	1000	30000
Matricule 65772	1000	30000
Matricule 65815	1000	30000
Matricule 65834	1000	30000
Matricule 65884	1000	30000
Matricule 65902	1000	30000
Matricule 65905	1000	30000
Matricule 65930	1000	30000
Matricule 65932	1000	30000
Matricule 65970	1000	30000
Matricule 65974	1000	30000
Matricule 65998	1000	30000
Matricule 66056	1000	30000
Matricule 66069	1000	30000
Matricule 66076	1000	30000
Matricule 66082	1000	30000
Matricule 66086	1000	30000
Matricule 66100	1000	30000
Matricule 66124	1000	30000

Matricule 66142	1000	30000
Matricule 66144	1000	30000
Matricule 66158	1000	30000
Matricule 66184	1000	30000
Matricule 66196	1000	30000
Matricule 66198	1000	30000
Matricule 66236	1000	30000
Matricule 66280	1000	30000
Matricule 66306	1000	30000
Matricule 66366	1000	30000
Matricule 66370	1000	30000
Matricule 66381	1500	30000
Matricule 66384	1000	30000
Matricule 66408	1000	30000
Matricule 66434	1000	30000
Matricule 66462	1000	30000
Matricule 66472	1000	30000
Matricule 66510	1000	30000
Matricule 66522	1000	30000
Matricule 66558	1000	30000
Matricule 66574	1000	30000
Matricule 66600	1000	30000
Matricule 66617	1000	30000
Matricule 66673	1000	30000
Matricule 66674	1000	30000
Matricule 66682	1000	30000
Matricule 66690	1000	30000
Matricule 66767	1000	30000
Matricule 66904	1000	30000
Matricule 66978	1000	30000
Matricule 66986	1000	30000
Matricule 67084	1000	30000
Matricule 67086	1000	30000
Matricule 67126	1000	30000
Matricule 67138	1000	30000
Matricule 67170	1000	30000
Matricule 67172	1000	30000
Matricule 67204	1000	30000
Matricule 67256	1000	30000
Matricule 67282	1000	30000
Matricule 67312	1000	30000
Matricule 67322	1000	30000
Matricule 67328	1000	30000

Matricule 67358	1000	30000
Matricule 67374	1000	30000
Matricule 67388	1000	30000
Matricule 67406	1000	30000
Matricule 67422	1000	30000
Matricule 67470	1000	30000
Matricule 67486	1000	30000
Matricule 67528	1000	30000
Matricule 67532	1000	30000
Matricule 67556	1000	30000
Matricule 67558	1000	30000
Matricule 67610	1000	30000
Matricule 67618	1000	30000
Matricule 67626	1000	30000
Matricule 67710	1000	30000
Matricule 67762	1000	30000
Matricule 67820	1000	30000
Matricule 67836	1000	30000
Matricule 67838	1000	30000

**Version anonymisée de l'Annexe X à la décision n° 2023/9 du 12 déc. 2023 du directeur régional
PERIGNE Luc**

Liste anonymisée des agents des douanes recevant délégation de signature

La présente version anonymisée de l'annexe X reproduit la liste des agents qui bénéficient d'une délégation de signature, dans un ordre différent de celui de la version non anonymisée de ladite annexe. Aucune correspondance entre une identité réelle d'un agent des douanes et son équivalent sous une forme anonymisée, n'est possible.

ATTENTION : toute révélation des nom, prénom du bénéficiaire d'une autorisation d'anonymisation est punie de cinq ans d'emprisonnement et de 75 000 euros d'amende (article 15-4 du code de procédure pénale)

TRANSACTION « 421 » (argent liquide)

Montant de l'amende : *Montant de l'amende n'excède pas*

Argent liquide: *les espèces (billets et pièces), les instruments négociables au porteur (chèque de voyage, chèques, billets à ordre, mandats), les marchandises servant de réserve de valeur très liquide (l'or), les cartes pré payées n'excède pas*

Numéro de commission d'emploi (matricule)	Montant de l'amende	Argent liquide
Matricule 37042	1500	30000
Matricule 40113	1000	30000
Matricule 40635	1000	30000
Matricule 40748	1000	30000
Matricule 41363	2000	30000
Matricule 41637	1000	30000
Matricule 41720	2000	30000
Matricule 41801	1000	30000
Matricule 41834	1000	30000
Matricule 42250	1500	30000
Matricule 42597	1000	30000
Matricule 42657	1500	30000
Matricule 42687	1500	30000
Matricule 42854	1500	30000
Matricule 43616	1000	30000
Matricule 43687	2000	30000
Matricule 44240	1500	30000
Matricule 44584	1500	30000
Matricule 45002	1000	30000
Matricule 45044	1500	30000
Matricule 45212	1000	30000
Matricule 45519	1000	30000
Matricule 45660	1000	30000
Matricule 45663	1000	30000
Matricule 45686	1000	30000
Matricule 46045	1500	30000
Matricule 46497	1000	30000
Matricule 46543	2000	30000
Matricule 46664	1000	30000
Matricule 46845	1000	30000

Matricule 47085	1000	30000
Matricule 50116	1000	30000
Matricule 50144	1500	30000
Matricule 50226	1000	30000
Matricule 50300	1500	30000
Matricule 50326	1000	30000
Matricule 50424	1000	30000
Matricule 50510	1000	30000
Matricule 50746	1000	30000
Matricule 50762	1000	30000
Matricule 51036	1500	30000
Matricule 51038	1000	30000
Matricule 51382	1000	30000
Matricule 51594	1500	30000
Matricule 51638	1500	30000
Matricule 51896	1000	30000
Matricule 51914	1000	30000
Matricule 51960	1500	30000
Matricule 51964	1000	30000
Matricule 52142	1000	30000
Matricule 52258	1000	30000
Matricule 52274	1000	30000
Matricule 52348	1000	30000
Matricule 52573	2000	30000
Matricule 52589	1500	30000
Matricule 52610	1000	30000
Matricule 52722	1000	30000
Matricule 52754	1500	30000
Matricule 52840	1000	30000
Matricule 52898	1000	30000
Matricule 52986	1000	30000
Matricule 53056	1000	30000
Matricule 53289	2000	30000
Matricule 53360	1000	30000
Matricule 53414	1000	30000
Matricule 53498	1000	30000
Matricule 53592	1000	30000
Matricule 53630	1000	30000
Matricule 53988	1000	30000
Matricule 54110	1000	30000
Matricule 54270	1000	30000
Matricule 54274	1000	30000
Matricule 54581	1000	30000

Matricule 54684	1000	30000
Matricule 54852	1000	30000
Matricule 55056	1000	30000
Matricule 55070	1000	30000
Matricule 55312	1000	30000
Matricule 55452	1000	30000
Matricule 55534	1000	30000
Matricule 55696	1000	30000
Matricule 55722	1000	30000
Matricule 55794	1000	30000
Matricule 55817	1500	30000
Matricule 55820	1500	30000
Matricule 55844	1500	30000
Matricule 55936	1000	30000
Matricule 56056	1000	30000
Matricule 56084	1000	30000
Matricule 56164	1500	30000
Matricule 56187	1500	30000
Matricule 56324	1000	30000
Matricule 56409	1500	30000
Matricule 56410	1000	30000
Matricule 56668	1500	30000
Matricule 56724	1000	30000
Matricule 56726	1000	30000
Matricule 56784	1000	30000
Matricule 56826	1000	30000
Matricule 56878	1000	30000
Matricule 57080	1000	30000
Matricule 57095	2000	30000
Matricule 57270	1000	30000
Matricule 57281	1000	30000
Matricule 57471	1000	30000
Matricule 57498	1000	30000
Matricule 57519	1000	30000
Matricule 57766	1500	30000
Matricule 57873	1000	30000
Matricule 57925	1000	30000
Matricule 57954	1000	30000
Matricule 58004	1000	30000
Matricule 58038	1000	30000
Matricule 58056	1000	30000
Matricule 58104	1500	30000
Matricule 58148	1000	30000

Matricule 58228	1000	30000
Matricule 58381	1000	30000
Matricule 58447	1000	30000
Matricule 58516	1000	30000
Matricule 58648	1000	30000
Matricule 58950	1000	30000
Matricule 59004	1500	30000
Matricule 59066	1500	30000
Matricule 59120	1000	30000
Matricule 59200	1500	30000
Matricule 59322	1000	30000
Matricule 59338	1000	30000
Matricule 59536	1000	30000
Matricule 59676	1000	30000
Matricule 59691	1000	30000
Matricule 59954	1000	30000
Matricule 59967	1000	30000
Matricule 60134	1000	30000
Matricule 60150	1000	30000
Matricule 60402	1000	30000
Matricule 60480	1500	30000
Matricule 60632	1000	30000
Matricule 60708	1000	30000
Matricule 60727	1000	30000
Matricule 60736	1000	30000
Matricule 60898	1000	30000
Matricule 60916	1000	30000
Matricule 60919	1500	30000
Matricule 60936	1000	30000
Matricule 60978	1000	30000
Matricule 61008	1000	30000
Matricule 61120	1000	30000
Matricule 61178	1000	30000
Matricule 61188	1000	30000
Matricule 61274	1000	30000
Matricule 61340	1000	30000
Matricule 61360	1000	30000
Matricule 61542	1000	30000
Matricule 61546	1000	30000
Matricule 61664	1000	30000
Matricule 61708	1000	30000
Matricule 61710	1000	30000
Matricule 61814	1000	30000

Matricule 61971	1000	30000
Matricule 62318	1000	30000
Matricule 62332	1000	30000
Matricule 62364	1000	30000
Matricule 62488	1000	30000
Matricule 62536	1000	30000
Matricule 62582	1000	30000
Matricule 62618	1000	30000
Matricule 62706	1000	30000
Matricule 62853	1000	30000
Matricule 62854	1000	30000
Matricule 62864	1000	30000
Matricule 62942	1000	30000
Matricule 63082	1000	30000
Matricule 63170	1000	30000
Matricule 63223	1000	30000
Matricule 63273	1000	30000
Matricule 63293	1000	30000
Matricule 63384	1000	30000
Matricule 63400	1000	30000
Matricule 63406	1000	30000
Matricule 63463	1000	30000
Matricule 63632	1000	30000
Matricule 63684	1000	30000
Matricule 63686	1000	30000
Matricule 63696	1000	30000
Matricule 63706	1000	30000
Matricule 63724	1000	30000
Matricule 63908	1000	30000
Matricule 64086	1000	30000
Matricule 64087	1000	30000
Matricule 64142	1000	30000
Matricule 64212	1000	30000
Matricule 64238	1000	30000
Matricule 64243	1000	30000
Matricule 64314	1000	30000
Matricule 64333	1000	30000
Matricule 64335	1000	30000
Matricule 64342	1000	30000
Matricule 64386	1000	30000
Matricule 64508	1000	30000
Matricule 64540	1000	30000
Matricule 64542	1000	30000

Matricule 64614	1000	30000
Matricule 64636	1000	30000
Matricule 64742	1000	30000
Matricule 64808	1000	30000
Matricule 64838	1000	30000
Matricule 64850	1000	30000
Matricule 64913	1500	30000
Matricule 64942	1000	30000
Matricule 64954	1000	30000
Matricule 64962	1000	30000
Matricule 64974	1000	30000
Matricule 65176	1000	30000
Matricule 65203	1000	30000
Matricule 65292	1000	30000
Matricule 65440	1000	30000
Matricule 65508	1000	30000
Matricule 65534	1000	30000
Matricule 65552	1000	30000
Matricule 65644	1000	30000
Matricule 65650	1000	30000
Matricule 65660	1000	30000
Matricule 65670	1000	30000
Matricule 65709	1000	30000
Matricule 65716	1000	30000
Matricule 65724	1000	30000
Matricule 65736	1000	30000
Matricule 65772	1000	30000
Matricule 65815	1000	30000
Matricule 65834	1000	30000
Matricule 65884	1000	30000
Matricule 65902	1000	30000
Matricule 65905	1000	30000
Matricule 65930	1000	30000
Matricule 65932	1000	30000
Matricule 65970	1000	30000
Matricule 65974	1000	30000
Matricule 65998	1000	30000
Matricule 66056	1000	30000
Matricule 66069	1000	30000
Matricule 66076	1000	30000
Matricule 66082	1000	30000
Matricule 66086	1000	30000
Matricule 66100	1000	30000

Matricule 66124	1000	30000
Matricule 66142	1000	30000
Matricule 66144	1000	30000
Matricule 66158	1000	30000
Matricule 66184	1000	30000
Matricule 66196	1000	30000
Matricule 66198	1000	30000
Matricule 66236	1000	30000
Matricule 66280	1000	30000
Matricule 66306	1000	30000
Matricule 66366	1000	30000
Matricule 66370	1000	30000
Matricule 66381	1500	30000
Matricule 66384	1000	30000
Matricule 66408	1000	30000
Matricule 66434	1000	30000
Matricule 66462	1000	30000
Matricule 66472	1000	30000
Matricule 66510	1000	30000
Matricule 66522	1000	30000
Matricule 66558	1000	30000
Matricule 66574	1000	30000
Matricule 66600	1000	30000
Matricule 66617	1000	30000
Matricule 66673	1000	30000
Matricule 66674	1000	30000
Matricule 66682	1000	30000
Matricule 66690	1000	30000
Matricule 66767	1000	30000
Matricule 66904	1000	30000
Matricule 66978	1000	30000
Matricule 66986	1000	30000
Matricule 67084	1000	30000
Matricule 67086	1000	30000
Matricule 67126	1000	30000
Matricule 67138	1000	30000
Matricule 67170	1000	30000
Matricule 67172	1000	30000
Matricule 67204	1000	30000
Matricule 67256	1000	30000
Matricule 67282	1000	30000
Matricule 67312	1000	30000
Matricule 67322	1000	30000

Matricule 67328	1000	30000
Matricule 67358	1000	30000
Matricule 67374	1000	30000
Matricule 67388	1000	30000
Matricule 67406	1000	30000
Matricule 67422	1000	30000
Matricule 67470	1000	30000
Matricule 67486	1000	30000
Matricule 67528	1000	30000
Matricule 67532	1000	30000
Matricule 67556	1000	30000
Matricule 67558	1000	30000
Matricule 67610	1000	30000
Matricule 67618	1000	30000
Matricule 67626	1000	30000
Matricule 67710	1000	30000
Matricule 67762	1000	30000
Matricule 67820	1000	30000
Matricule 67836	1000	30000
Matricule 67838	1000	30000

74_Pôle administratif des installations classées

74-2023-12-07-00002

AP n°PAIC-2023-0095 Société HYMPULSION



Le préfet de la Haute-Savoie

Annecy, le 7 décembre 2023

Chevalier de la Légion d'honneur
Officier de l'ordre national du mérite

**Arrêté n°PAIC-2023-0095 du 07/12/2023
Portant modification de prescriptions générales
à la SAS HYPULSION à Annecy**

VU le Code de l'environnement et notamment le titre VIII du livre 1er relatif aux procédures administratives, le titre I^{er} du livre V, relatif aux installations classées pour la protection de l'environnement, le titre IV du livre V relatif aux déchets, et le titre 1^{er} du livre II relatif à l'eau et aux milieux aquatiques (parties légales et réglementaires) ;

VU la nomenclature des installations classées codifiée à l'annexe de l'article R-511.9 du code de l'environnement ;

VU le décret n° 2004.374 du 29 avril 2004 modifié, relatif aux pouvoirs des préfets, à l'organisation et à l'action des services de l'État dans les régions et départements et notamment son article 43 ;

VU le décret du 20 juillet 2022 portant nomination de monsieur Yves Le Breton, préfet, en qualité de préfet de la Haute-Savoie ;

VU le décret du 6 décembre 2022, nommant M. David-Anthony DELAVOËT, administrateur de l'État hors classe, détaché en qualité de sous-préfet hors classe, secrétaire général de la préfecture de la Haute-Savoie ;

VU l'arrêté préfectoral n°SGCD/SLI/PAC/2022-148 du 15 décembre 2022 donnant délégation de signature à Monsieur le secrétaire général de la préfecture de la Haute-Savoie ;

CONSIDÉRANT que dans le cadre des dispositions de l'article R.512-52 du code de l'environnement, il n'est pas jugé nécessaire de consulter le conseil départemental de l'environnement et des risques sanitaires et technologiques ;

SUR la proposition de monsieur le secrétaire général de la préfecture,

ARRÊTÉ

TITRE I – DISPOSITIONS GÉNÉRALES

Article 1 :

La société HYPULSION SAS, dont le siège est établi à Lodge Urban Garden, 6 rue Alexander Fleming 69007 LYON 07, numéro SIRET 843 656 257 00022, n'est pas tenue de respecter, pour la station Hydrogène établie au 56 chemin de la prairie, 74000 Annecy, la prescription du 2ème alinéa du paragraphe 4.2.2 de l'annexe I de l'arrêté du 12 février 1998 sus-visé, relative à la présence d'un robinet d'eau de 40 mm, équipé d'une lance susceptible d'être mise instantanément en service.

L'exploitant doit disposer d'au moins un extincteur à poudre de 50 kg en zone technique (comme prévu par l'arrêté) en plus des différents extincteurs répartis comme suit, sur les différentes zones du site :

- Un extincteur A-B-C 9kg par borne en zone publique au niveau de la borne,
- Un extincteur A-B-C 9kg au niveau de la connectique de la zone tube trailer,
- Un extincteur A-B-C 9kg sur le container compression,
- Un extincteur CO2 5kg sur le container compression,
- Un extincteur CO2 5kg dans le local technique électrique.

Article 2 :

Le présent arrêté sera notifié à monsieur le directeur général de la société HYPULSION SAS.

La présente décision pourra être déférée au tribunal administratif de Grenoble, par courrier ou par le biais du portail « Télérecours citoyens », accessible au public à l'adresse suivante : www.telerecours.fr ,

- par le titulaire de l'autorisation dans un délai de deux mois qui commence à courir du jour où la présente décision lui aura été notifiée.
- par les tiers intéressés en raison des inconvénients ou des dangers pour les intérêts mentionnés à l'article L.181-3 du code de l'environnement dans un délai de quatre mois à compter de :
 - l'affichage en mairie de la présente décision
 - la publication de la présente décision sur le site internet de la préfecture.Le délai court à compter de la dernière formalité accomplie. Si l'affichage constitue cette dernière formalité, le délai court à compter du premier jour d'affichage de la décision.

La présente décision peut faire l'objet d'un recours gracieux ou hiérarchique dans un délai de deux mois. Ce recours administratif prolonge les délais mentionnés ci-avant.

Article 3 :

En vue de l'information des tiers :

1° Une copie du présent arrêté sera déposée à la mairie d'Annecy et pourra y être consultée ;

2° Un extrait du présent arrêté sera affiché à la mairie d'Annecy pendant une durée minimum d'un mois ; procès-verbal de l'accomplissement de cette formalité sera dressé par les soins du maire ;

3° L'arrêté sera publié sur le site internet de la préfecture de Haute Savoie pendant une durée minimale d'un mois.

Article 4 :

Monsieur le secrétaire général de la préfecture de la Haute-Savoie et monsieur le directeur régional de l'environnement, de l'aménagement et du logement sont chargés, chacun en ce qui le concerne, de l'exécution du présent arrêté, dont une copie sera adressée à Monsieur le maire d'Annecy.

Pour le préfet,
Le secrétaire général,

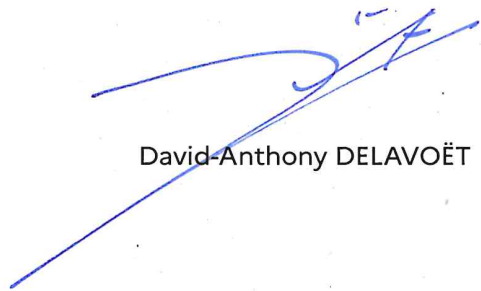

David-Anthony DELAVOËT

74_Pôle administratif des installations classées

74-2023-12-07-00001

Arrêté Préfectoral n°PAIC-2023-0094 -
NTN-Europe



Le préfet de la Haute-Savoie

Anancy, le 7 décembre 2023

Chevalier de la Légion d'honneur
Officier de l'ordre national du mérite

Arrêté n°PAIC-2023-0094 du 07/12/2023

**Portant modification des prescriptions applicable à l'exploitation de l'établissement de la rue
des Usines à Anancy par la société NTN-Europe**

VU le code de l'environnement et notamment ses articles R.181-45 et R.181-46,

VU la nomenclature des installations classées codifiée à l'annexe de l'article R-511.9 du code de l'environnement,

VU le décret n° 2004-374 du 29 avril 2004 modifié, relatif aux pouvoirs des Préfets et à l'organisation et à l'action des services de l'État dans les régions et départements et notamment son article 43 ;

VU le décret du 20 juillet 2022 portant nomination de M. Yves LE BRETON, Préfet, en qualité de préfet de la Haute-Savoie ;

VU le décret du 6 décembre 2022 , nommant M. David-Anthony DELAVOËT, administrateur de l'État hors classe, détaché en qualité de sous-préfet hors classe, secrétaire général de la préfecture de la Haute-Savoie ;

VU l'arrêté préfectoral n° 98/1506 du 17 juin 1998 autorisant la société SNR Roulements à poursuivre l'exploitation d'un établissement de fabrication de roulements situé à Anancy,

VU l'arrêté préfectoral complémentaire n° 2009-1345 du 20 mai 2009 mettant à jour les prescriptions applicables à l'établissement d'Anancy,

VU l'arrêté préfectoral complémentaire n° 2021-0070 du 8 juillet 2021 modifiant et complétant les dispositions de l'arrêté du 20 mai 2009 précité,

VU l'arrêté préfectoral PAIC-2023-0010 du 24 février 2023 relatif à la libération partielle du site de la société NTN-SNR de la rue des Usines à Anancy,



VU la demande d'examen au cas par cas du 1^{er} juin 2023 présentée par la société NTN-Europe concernant un projet dénommé HQETC 1 (Head Quarter and European Technical Center Step 1) relatif à la création d'un siège social et d'un centre technique sur son site de la rue des usines à Annecy,

VU la décision de l'Autorité environnementale du 26 juin 2023 de ne pas soumettre ce projet à évaluation environnementale,

VU le dossier de Porter à Connaissance relatif au projet dénommé HQETC 1 transmis par la société NTN-Europe le 27 juin 2023, complété par les fiches thématiques du 16 octobre 2023 intitulées :

- HQETC 1 – Confinement secteur L2,
- HQETC 1 – Modalités spécifiques de réception des travaux de dépollution au droit de la future tranchée infiltrante « Sud-Ouest »,

VU le rapport de l'inspection des installations classées du 15 novembre 2023,

VU le projet d'arrêté porté à la connaissance du demandeur et transmis par courriel avec Accusé de Réception du 16 novembre 2023 conformément aux articles L. 514-5 et R. 181-45 du code de l'environnement,

VU les observations de l'exploitant formulées par courriel en date du 28 novembre 2023,

CONSIDÉRANT que les modifications des conditions d'exploitation de l'établissement de la société NTN-Europe de la rue des Usines à Annecy, décrites dans le dossier de Porter à Connaissance transmis le 27 juin 2023, ne revêtent pas de caractère substantiel et que le respect des dispositions prévues dans ce document et dans le présent arrêté permettront de limiter l'impact des installations sur l'environnement à un niveau acceptable,

SUR la proposition de monsieur le secrétaire général de la préfecture de la Haute-Savoie ;

ARRÊTE

Article 1^{er}

Le contenu de l'article 1.3 de l'arrêté préfectoral du 20 mai 2009 modifié par l'arrêté préfectoral du 8 juillet 2021 est remplacé par les dispositions suivantes :

« Les activités exercées sur le site sont visées par les rubriques suivantes de la nomenclature des installations classées :

Rubriques	Activités	Niveaux présents	Régimes
2562.1	Chauffage et traitements industriels par l'intermédiaire de bains de sels fondus, le volume des bains étant supérieur à 500 litres	Volume total des bains 13 495 litres	A

Rubriques	Activités	Niveaux présents	Régimes
2560.1	Travail mécanique des métaux et alliages, la puissance installée de l'ensemble des machines fixes concourant au fonctionnement de l'installation étant supérieure à 1 000 kW	Puissance installée : 2 570 kW	E
2563.1	Nettoyage, dégraissage de surface par des procédés utilisant des liquides à base aqueuse, la quantité de produit mise en œuvre dans le procédé étant supérieure à 7 500 litres	14 273 litres	E
2921.a)	Installations de refroidissement évaporatif par dispersion d'eau dans un flux d'air généré par ventilation mécanique ou naturelle, la puissance thermique évacuée maximale étant supérieure ou égale à 3 000 kW	Puissance thermique totale 3 174 kW	E
4440.2	Solides comburants catégories 1, 2 ou 3, la quantité totale susceptible d'être présente dans l'installation étant supérieure ou égale à 2 tonnes mais inférieure à 50 tonnes	Sels de trempé : 40,9 tonnes dans les bacs de traitement, stocks et déchets	D
2561	Trempé, cuit et revenu des métaux et alliages	29 unités	D
2564.1.c	Nettoyage, dégraissage de surface par des procédés utilisant des solvants organiques volatils, le volume des cuves de traitement étant supérieur à 200 litres mais inférieur à 1 500 litres	450 litres	D
1978.5	Nettoyages de surface, lorsque la consommation de solvant est supérieure à 2 t par an	7,25 tonnes par an	D
2575	Emploi de matières abrasives, la puissance maximum de l'ensemble des machines fixes pouvant concourir au fonctionnement de l'installation étant supérieure à 20 kW	105 kW	D
1185.2.a	Emploi de gaz à effet de serre fluorés visés à l'annexe I du règlement (UE) n° 517/2014 relatif aux gaz à effet de serre fluorés dans des équipements frigorifiques ou climatiques (y compris pompe à chaleur) de capacité unitaire supérieure à 2 kg, la quantité cumulée de fluide susceptible d'être présente dans l'installation étant supérieure ou égale à 300 kg	800 kg	D
2910.A.2	Installations de combustion consommant du gaz naturel ou du fioul domestique, la puissance thermique nominale étant supérieure à 1 MW mais inférieure à 20 MW	13,91 MW	D

A : Autorisation, E : Enregistrement, D : Déclaration»

Article 2

Le traitement des sols de l'emprise du projet HQETC 1 sera réalisé conformément aux dispositions prévues dans le porter à connaissance transmis le 27 juin 2023 précité complété par les prescriptions suivantes :

- des analyses d'air du sol et de sols en fond et bords de fouilles seront réalisées lorsque les excavations nécessaires à l'implantation des bâtiments auront été achevées, afin de disposer de valeurs permettant de conduire une évaluation quantifiée des risques sanitaires. Ces analyses pourront être réalisées par anticipation, préalablement à la réalisation des fouilles précitées, au moyen de piézais et de sondages de sol, positionnés aux points représentatifs des futurs fonds et des bords de fouilles,
- les terres présentant un indice visuel ou olfactif de pollution seront excavées,
- une évaluation quantifiée des risques sanitaires pour les personnes qui fréquenteront les bâtiments sera conduite sur la base de l'ensemble des données disponibles concernant la pollution résiduelle des milieux souterrains, sous un délai de 3 mois après le prélèvement des analyses de fond et bords de fouille. Le cas échéant, le traitement de tout ou partie des milieux souterrains sera poursuivi jusqu'à obtention de pollutions résiduelles garantissant l'acceptabilité sanitaire du projet,
- un dossier de fin de travaux sera établi, sous un délai de 3 mois après la fin des terrassements et des excavations complémentaires. Dans ce dossier seront consignées les actions de dépollution conduites et les pollutions résiduelles encore présentes dans l'emprise du projet HQETC 1,
- avant le 31 décembre 2028, la pollution concentrée située entre le bâtiment principal du projet HQETC 1 et le bâtiment L2 devra avoir été traitée selon des dispositions qui feront l'objet de propositions à l'inspection des installations classées. Dans l'attente, cette zone de pollution concentrée devra être recouverte par surface imperméable destinée à s'opposer à la percolation des eaux de pluie, dans les conditions prévues par le Porter à Connaissance transmis le 27 juin 2023.

L'évaluation quantifiée des risques sanitaires accompagnée de l'ensemble des résultats d'analyses sur laquelle elle se fonde ainsi que le dossier de fin de travaux précité seront transmis à l'inspection des installations classées dès qu'ils auront été établis.

Article 3

Les dispositions actuelles de l'article 2.4.1 de l'arrêté préfectoral du 20 mai 2009 sont remplacées par les suivantes :

« Les eaux pluviales issues de l'emprise de HQETC 1 pourront être infiltrées. Les eaux pluviales issues du reste du site industriel seront rejetées au réseau d'eaux pluviales de la commune d'Annecy.

Les eaux pluviales susceptibles d'être polluées seront collectées et subiront un traitement avant leur rejet. »

Article 4

La société NTN-Europe réalisera, sous un délai de six mois, une étude définissant après réalisation du projet HQETC 1 :

- les moyens nécessaires d'extinction incendie, en précisant le positionnement et le débit de chaque matériel ainsi que, le cas échéant, les caractéristiques des réserves internes d'eau,
- les dispositions prises pour garantir qu'en cas d'incendie sur une zone extérieure à l'emprise du projet HQETC 1, les eaux d'extinction ne puissent s'y infiltrer .

Article 5 – Notification et recours

Le présent arrêté sera notifié à l'exploitant.

Conformément aux articles L. 171-11 et L. 514-6 du code de l'environnement, la présente décision est soumise à un contentieux de pleine juridiction. Elle peut être déférée à la juridiction administrative compétente, le tribunal administratif de Grenoble, par courrier ou par le biais du portail « Télérecours citoyens », accessible au public à l'adresse suivante : www.telerecours.fr :

- par le titulaire de l'autorisation dans un délai de deux mois qui commence à courir du jour où la présente décision lui aura été notifiée.
- par les tiers intéressés en raison des inconvénients ou des dangers pour les intérêts mentionnés à l'article L.181-3 du code de l'environnement dans un délai de quatre mois à compter de :
 - l'affichage en mairie de la présente décision
 - la publication de la présente décision sur le site internet de la préfecture.Le délai court à compter de la dernière formalité accomplie. Si l'affichage constitue cette dernière formalité, le délai court à compter du premier jour d'affichage de la décision.

La présente décision peut faire l'objet d'un recours gracieux ou hiérarchique dans un délai de deux mois. Ce recours administratif prolonge les délais mentionnés ci-avant.

Article 6 – Publicité

En vue de l'information des tiers :

1° Une copie du présent arrêté sera déposée à la mairie d'Annecy et pourra y être consultée ;

2° Un extrait du présent arrêté sera affiché à la mairie d'Annecy pendant une durée minimum d'un mois puis un procès-verbal de l'accomplissement de cette formalité sera dressé par les soins du maire ;

3° L'arrêté sera publié sur le site internet de la préfecture de Haute Savoie pendant une durée minimale d'un mois.

Article 7 – Application

Monsieur le secrétaire général de la préfecture et Monsieur le directeur régional de l'environnement de l'aménagement et du logement, chargé de l'inspection des installations classées, sont chargés, chacun en ce qui le concerne, de l'exécution du présent arrêté qui sera publié au recueil des actes administratifs de la préfecture et dont une copie est notifiée à monsieur le maire d'Annecy.

Pour le préfet,
Le secrétaire général,

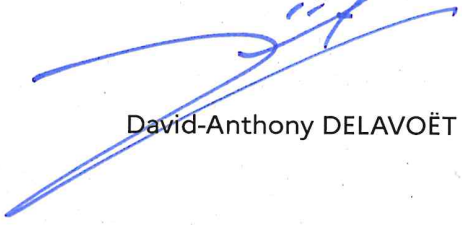

David-Anthony DELAVOËT

74_Préf_Préfecture de Haute-Savoie

74-2023-10-17-00008

DRCL/BAFU/2023-0058 portant déclaration
d'utilité publique du projet d'aménagement et
de régularisation foncière du parking de l'école
avec stationnement sur la commune de
CORDON.



**PRÉFET
DE LA HAUTE-SAVOIE**

*Liberté
Égalité
Fraternité*

Le préfet de la Haute-Savoie

**Direction des Relations avec les
Collectivités Locales**

Chevalier de la légion d'honneur
Officier de l'ordre national du mérite

Arrêté n° PREF/DRCL/BAFU/2023- 0058 du 17 octobre 2023
Portant déclaration d'utilité publique du projet d'aménagement et de régularisation
foncière du parking de l'école avec stationnement sur la commune de CORDON.

VU le code de l'expropriation pour cause d'utilité publique ;

VU le code de la voirie routière ;

VU le décret n° 2004-374 du 29 avril 2004 modifié, relatif aux pouvoirs des préfets et à l'organisation et à l'action des services de l'Etat dans les régions et départements ;

VU le décret du 20 juillet 2022 portant nomination de M. Yves LE BRETON en qualité de préfet de la Haute-Savoie ;

VU la délibération en date du 10 septembre 2021 du conseil municipal de la commune de CORDON demandant l'ouverture d'une enquête publique conjointe préalable à la déclaration d'utilité publique et parcellaire relative au projet d'aménagement et de régularisation foncière du parking de l'école avec stationnement sur la commune de CORDON

VU la décision de M. le président du tribunal administratif de Grenoble en date du 8 juin 2022 relative à la désignation du commissaire enquêteur ;

VU l'arrêté préfectoral n° PREF/DRCL/BAFU/2022-0067 du 02 août 2022 portant ouverture d'une enquête publique conjointe préalable à la DUP et parcellaire ;

VU l'enquête publique qui s'est déroulée du 3 octobre 2022 au 21 octobre 2022 inclus ;

VU les pièces constatant que l'avis au public concernant cette enquête a été publié, affiché et inséré dans deux journaux du département :

- une première fois, huit jours au moins avant l'ouverture de l'enquête,
 - une seconde fois, dans les huit premiers jours de celle-ci,
- et que le dossier d'enquête est resté déposé à la mairie ;

VU le registre des observations du public ;

Rue du 30^{ème} régiment d'infanterie - BP 2332 -
74034 Annecy cedex
Tel : 04 50 33 60 00
<http://www.haute-savoie.gouv.fr/>

1/2

Préfecture labellisée Qual-e-Pref
depuis le 18 décembre 2019.
Modules 1 et 7 : Relation générale avec
les usagers & Communication
d'urgence en cas d'événement majeur



VU le rapport et les conclusions favorables au projet de M. le commissaire enquêteur en date du 15 novembre 2022 ;

SUR proposition de M. le secrétaire général de la préfecture de la Haute-Savoie ;

ARRÊTE

ARTICLE 1er : Sont déclarées d'utilité publique les acquisitions de terrains et les travaux nécessaires à la réalisation du projet de régularisation de l'assiette du domaine public routier nécessaire à la desserte des stationnements situés en amont du bâtiment municipal de l'école sur la commune de CORDON dans le périmètre du plan délimitant l'opération et figurant en annexe du présent arrêté.

Article 2 : La commune de CORDON est autorisée à acquérir à l'amiable ou par voie d'expropriation les immeubles nécessaires à l'exécution de l'opération envisagée.

Article 3 : L'expropriation devra être accomplie dans le délai de cinq ans à compter de la date du présent arrêté.

Article 4 : Le présent arrêté sera inséré au recueil des actes administratifs de la préfecture et affiché pendant une durée minimum d'un mois dans la commune, aux lieux et places habituels.

Article 5 : Le présent arrêté est susceptible de faire l'objet d'un recours en annulation devant le tribunal administratif de Grenoble, dans un délai de deux mois à compter de sa publication au recueil des actes administratifs de la préfecture. Le tribunal administratif peut désormais également être saisi par la voie de l'application « Télérecours citoyens » sur le site www.telerecours.fr.

Dans le même délai, un recours gracieux est également possible auprès du préfet signataire du présent arrêté. Cette démarche prolonge le délai du recours contentieux qui doit alors être introduit dans les deux mois suivant la réponse au recours gracieux (l'absence de réponse au terme de ces deux mois vaut rejet implicite du recours gracieux).

Article 6 :
- Monsieur le secrétaire général de la préfecture,
- Monsieur le maire de CORDON,
- Monsieur le président de l'établissement public foncier de la Haute-Savoie,
- Monsieur le directeur de Teractem,
sont chargés, chacun en ce qui le concerne, de l'exécution du présent arrêté, dont copie sera également envoyée à :
- Monsieur le sous-préfet de Bonneville,
- Monsieur le directeur départemental des territoires,
- Madame la directrice départementale des finances publiques,
- Monsieur le commissaire-enquêteur,
- Madame la présidente du tribunal administratif.

Pour le préfet,
Le secrétaire général,

David-Anthony DELAVOËT

74_Préf_Préfecture de Haute-Savoie

74-2023-12-07-00005

Arrêté de retrait d'autorisation d'occupation
temporaire - pont-rail d'Alinges- liaison
d'autoroute Machilly-Thonon les Bains



**PRÉFET
DE LA HAUTE-SAVOIE**

*Liberté
Égalité
Fraternité*

Secrétariat général

Le préfet de la Haute-Savoie

Arrêté n°PREF/DRCL/BAFU/2023-0077 du 07-12-2023

Portant retrait de l'arrêté n° PREF/DRCL/BAFU/2023-0051 du 8 août 2023 autorisant la SNCF à pénétrer dans les propriétés privées sur la commune d'ALLINGES- Liaison autoroutière A 412

VU la loi du 29 décembre 1892, modifiée, relative aux dommages causés à la propriété privée par l'exécution des travaux publics ;

VU la loi n° 43-374 du 6 juillet 1943 relative à l'exécution des travaux géodésiques et cadastraux et à la conservation des signaux, bornes et repères ;

VU le code de la justice administrative

VU l'article L.242-4 du code des relations entre le public et l'administration autorisant le retrait d'une décision créatrice de droits sur demande de son bénéficiaire

VU le décret 2004-374 du 29 avril 2004 modifié, relatif aux pouvoirs des préfets et à l'organisation et à l'action des services de l'État dans les régions et départements ;

VU le décret du 20 juillet 2022 portant nomination de M. Yves LE BRETON, préfet, en qualité de Préfet de la Haute-Savoie ;

VU le décret du 6 décembre 2022 nommant M. David-Anthony DELAVOËT, administrateur de l'État hors classe détaché en qualité de sous-préfet hors classe, en tant que secrétaire général de la préfecture de la Haute-Savoie ;

VU le décret du 24 décembre 2019 déclarant d'utilité publique les travaux de création d'une liaison autoroutière A412 à 2X2 voies entre Machilly et Thonon-les-Bains ;

VU l'arrêté préfectoral n° PREF/DRCL/BAFU/2023-0051 du 8 août 2023 portant autorisation de pénétrer dans les propriétés privées sur la commune d'ALLINGES- Liaison autoroutière A 412 ;

VU l'ordonnance du juge des référés du tribunal administratif de Grenoble du 17 novembre 2023 ordonnant la suspension de l'arrêté préfectoral n° PREF/DRCL/BAFU/2023-0051 du 8 août 2023 ;

VU le courrier du 30 novembre 2023 de la directrice territoriale de la SNCF de demande de retrait de l'arrêté préfectoral n° PREF/DRCL/BAFU/2023-0051 du 8 août 2023

Rue du 30^{ème} régiment d'infanterie - BP 2332 -
74034 Annecy cedex
Tel : 04 50 33 60 00
Mél : nom.prenom@haute-savoie.gouv.fr
[http://www.haute-savoie.gouv.fr/](http://www.haute-savoie.gouv.fr)

1/2

Préfecture labellisée Qual-e-Pref
depuis le 18 décembre 2019.
Modules 1 et 7 : Relation générale avec
les usagers & Communication
d'urgence en cas d'événement majeur



Considérant que la SNCF, en sa qualité de bénéficiaire, demande le retrait de l'arrêté susvisé .

ARRÊTE

Article 1^{er} : l'arrêté préfectoral n° PREF/DRCL/BAFU/2023-0051 du 8 août 2023 portant autorisation de pénétrer dans les propriétés privées sur la commune d'ALLINGES -Liaison autoroutière A 412 - est retiré.

Article 2 : le présent arrêté de retrait est notifié au tribunal administratif de Grenoble pour faire suite à l'ordonnance de suspension

Article 3 : le présent arrêté est notifié au maire d'Allinges et aux propriétaires des terrains concernés par l'arrêté retiré.

Article 4 : - M. le secrétaire général de la préfecture de Haute-Savoie ;
- M. sous-préfet de Thonon-les-Bains ;
- M le maire d'ALLINGES ;
- Mme la directrice de SNCF Réseau Auvergne Rhône-Alpes ;
- M. le président du conseil départemental de la Haute-Savoie ;
- M le Colonel, commandant le groupement de Gendarmerie de la Haute-Savoie,
sont chargés, chacun en ce qui le concerne, de l'exécution du présent arrêté.

Pour le Préfet,
Le secrétaire général

David-Anthony DELAVOËT



74_Préf_Préfecture de Haute-Savoie

74-2023-12-04-00014

Arrêté n° PREF/CAB/SIDPC/2023-0208
portant renouvellement d'agrément du comité
départemental de l'union française des œuvres
laïques d'éducation physique de Haute-Savoie
(UFOLEP 74) pour les formations aux premiers
secours



**PRÉFET
DE LA HAUTE-SAVOIE**

*Liberté
Égalité
Fraternité*

**CABINET
Direction des sécurités**

Le préfet de la Haute-Savoie

Annecy, le 4 décembre 2023

Chevalier de la légion d'honneur
Officier de l'ordre national du mérite

Arrêté n° PREF/CAB/SIDPC/2023-0208

portant renouvellement d'agrément du comité départemental de l'union française des œuvres laïques d'éducation physique de Haute-Savoie (UFOLEP 74) pour les formations aux premiers secours

- VU** le Code de la sécurité intérieure ;
- VU** le décret n°91-834 du 30 août 1991 modifié relatif à la formation aux premiers secours ;
- VU** le décret n°92-514 du 12 juin 1992 modifié relatif à la formation de moniteur des premiers secours ;
- VU** le décret n°2004-374 du 29 avril 2004 modifié, relatif aux pouvoirs des préfets et à l'organisation et à l'action des services de l'État dans les régions et départements ;
- VU** le décret n°IOMA2221366D du 20 juillet 2022 portant nomination de M. Yves LE BRETON, préfet, en qualité de préfet de la Haute-Savoie ;
- VU** l'arrêté n°INTE9200314A du 8 juillet 1992 modifié relatif aux conditions d'habilitation ou d'agrément pour les formations aux premiers secours ;
- VU** l'arrêté n°INTE0000315A du 24 mai 2000 portant organisation de la formation continue dans le domaine des premiers secours ;
- VU** l'arrêté n°IOCE0762064A du 24 juillet 2007 modifié fixant le référentiel national de compétences de sécurité civile relatif à l'unité d'enseignement « prévention et secours civiques de niveau 1 » (PSC 1) ;
- VU** l'arrêté n°INTE1719384A du 30 juin 2017 instituant une sensibilisation aux « gestes qui sauvent » ;
- VU** l'arrêté du 7 novembre 2013 portant agrément de l'union française des œuvres laïques d'éducation physique pour diverses unités d'enseignements de sécurité civile ;
- VU** l'arrêté préfectoral n° PREF/CAB/SIDPC/2021-0114 du 13 décembre 2021 portant renouvellement d'agrément du comité départemental de l'union française des œuvres laïques d'éducation physique de Haute-Savoie (UFOLEP 74) pour les formations aux premiers secours ;

Rue du 30^{ème} régiment d'infanterie
BP 2332 - 74034 Annecy cedex
Tel : 04 50 33 60 00
Mél : pref-secourisme@haute-savoie.gouv.fr
<http://www.haute-savoie.gouv.fr>

1/2

Préfecture labellisée Qual-e-Pref
depuis le 18 décembre 2019.
Modules 1 et 7 : Relation générale avec
les usagers & Communication
d'urgence en cas d'événement majeur



VU le dossier de renouvellement d'agrément daté du 12 septembre 2023 transmis à la préfecture ;

SUR proposition de madame la sous-préfète, directrice de cabinet ;

ARRÊTE

Article 1 : En application du titre II de l'arrêté du 8 juillet 1992 modifié susvisé, le comité départemental de l'union française des œuvres laïques d'éducation physique de Haute-Savoie (UFOLEP 74) est agréé, dans le département de la Haute-Savoie, pour délivrer les unités d'enseignements suivantes :

- gestes qui sauvent ;
- prévention et secours civiques de niveau 1 ;

Ces unités d'enseignements peuvent être dispensées seulement si les référentiels internes de formation et de certification, élaborés par l'union française des œuvres laïques d'éducation physique, ont fait l'objet d'une décision d'agrément par la direction générale de la sécurité civile et de la gestion des crises, en cours de validité lors de la formation.

Article 2 : Le comité s'engage à :

- assurer les formations aux premiers secours conformément aux conditions décrites dans le dossier déposé à la préfecture, dans le respect de son agrément et des dispositions organisant les premiers secours et leur formation ;
- disposer d'un nombre suffisant de formateurs, médecins et moniteurs pour la conduite satisfaisante des sessions qu'elle organise ;
- assurer ou faire assurer le recyclage des membres de l'équipe pédagogique ;
- adresser annuellement au préfet, un bilan d'activités faisant apparaître notamment le nombre d'auditeurs, le nombre d'attestations de formation aux premiers secours délivrées, ainsi que le nombre de participations de ses médecins et enseignants aux sessions d'examens organisées dans le département.

Article 3 : Cet agrément est délivré pour une durée de deux ans et sera renouvelé sous réserve du respect des conditions fixées par le présent arrêté et du déroulement effectif de sessions de formation.

Article 4 : S'il est constaté des insuffisances graves dans les activités du comité, notamment un fonctionnement non conforme aux conditions décrites dans le dossier ou aux dispositions organisant les premiers secours et leur enseignement, le préfet peut :

- suspendre les sessions de formation ;
- refuser l'inscription des auditeurs aux examens des différentes formations aux premiers secours ;
- suspendre l'autorisation d'enseigner des formateurs ;
- retirer l'agrément.

En cas de retrait de l'agrément, un délai de six mois sera respecté avant de pouvoir instruire une nouvelle demande.

Article 5 : Toute modification de la composition de l'équipe pédagogique du comité, ainsi que tout changement de l'organisation des formations aux premiers secours devra être signalé par lettre au préfet.

Article 6 : Madame la directrice de cabinet du préfet de la Haute-Savoie est chargée de l'exécution du présent arrêté, qui sera publié au recueil des actes administratifs de la préfecture.

Pour le préfet,
la sous-préfète, directrice de cabinet



Animya N'TCHANDY

Conformément à l'article R421-5 du Code de Justice Administrative, le présent arrêté pourra faire l'objet d'un recours contentieux devant le tribunal administratif de Grenoble dans un délai de deux mois à compter de sa publication.

84_ARS_Agence Régionale de Santé
Auvergne-Rhône-Alpes

74-2023-11-17-00007

Arrêté N° ARS/DD74/PSP/ES/2023/31

Portant autorisation d'utiliser l'eau en vue de la
consommation humaine pour alimenter l'atelier
de fabrication fromagère du GAEC Les Cabrettes
sis, Sommier d'Aval commune du Reposoir
(74950)



PRÉFET DE LA HAUTE-SAVOIE

*Liberté
Égalité
Fraternité*

Arrêté N° ARS/DD74/PSP/ES/2023/31

Portant autorisation d'utiliser l'eau en vue de la consommation humaine pour alimenter l'atelier de fabrication fromagère du GAEC Les Cabrettes sis, Sommier d'Aval commune du Reposoir (74950)

Le Préfet de la Haute-Savoie
Chevalier de la Légion d'honneur,
Officier de l'Ordre national du mérite

- Vu le code de la santé publique, notamment les articles L.1321-1, L.1321-4 et L.1321-7, R.1321-1 à R.1321-12 relatifs aux eaux destinées à la consommation humaine ;
- Vu les articles R214-1 et R214-5 du code de l'environnement ;
- Vu le décret n°2004-374 du 29 avril 2004 modifié, relatif aux pouvoirs des préfets et à l'organisation et l'action des services de l'Etat dans les régions et départements ;
- Vu le décret du 20 juillet 2022, portant nomination de Monsieur Yves LEBRETON, en qualité de préfet de la Haute-Savoie ;
- Vu le décret n°2010-338 du 31 mars 2010 relatif aux modalités de coopération entre les représentants de l'Etat dans le département et l'Agence Régionale de Santé ;
- Vu l'arrêté du 20 juin 2007 relatif à la constitution du dossier de la demande d'autorisation d'utilisation de l'eau destinée à la consommation humaine ;
- Vu l'arrêté du 11 janvier 2007 relatif au programme de prélèvements et d'analyses du contrôle sanitaire pour les eaux utilisées dans une entreprise alimentaire ne provenant pas d'une distribution publique, pris en application des articles R.1321-10, R.1321-15 et R.1321-16 du code de la santé publique ;
- Vu l'arrêté du 11 janvier 2007 relatif aux limites et références de qualité des eaux brutes et des eaux destinées à la consommation humaine mentionnées aux articles R.1321-2, R.1321-3, R.1321-7 et R.1321-38 du code de la santé publique ;

Rue du 30^{ème} régiment d'infanterie
BP 2332 - 74034 Annecy cedex
Tel : 04 50 33 60 00
<http://www.haute-savoie.gouv.fr/>

-1-

Préfecture labellisée **Qual-e-Pref** depuis le 18 décembre 2019. Modules 1 et 7 : **Relation générale avec les usagers & Communication d'urgence en cas d'événement majeur**



- Vu la demande d'autorisation d'utilisation à des fins alimentaires de l'eau, formulée par le GAEC Les Cabrettes représenté par M et Mme Denis et Marie-Hélène BALLETT-BAZ et Mme Dominique JOULOT sur l'alpage de Sommier d'Aval au Reposoir ;
- Vu le rapport de l'hydrogéologue agréé en date du 18 octobre 2021 ;
- Vu l'avis favorable du CoDERST en date du 26 septembre 2023 ;
- Vu le rapport de Monsieur le Directeur Général de l'Agence Régionale de Santé Auvergne-Rhône-Alpes en date du 05 septembre 2023 ;

Considérant que le débit prélevé est inférieur à 1000 m³/an ;

Considérant que la mise en place de protections, les travaux sur les ouvrages, l'installation d'un traitement de désinfection des eaux, permettront à l'alpage de Sommier d'Aval du GAEC Les Cabrettes de disposer d'une ressource en eau potable de bonne qualité distribué dans son réseau ;

Considérant que l'atelier de fabrication fromagère ne peut être raccordé au réseau public d'eau potable de la commune du Reposoir ;

SUR Proposition de Monsieur le secrétaire général de la Préfecture de la Haute-Savoie

ARRETE

Article 1 : Autorisation de prélèvement d'eau destinée à la consommation humaine

Le GAEC Les Cabrettes représenté par M et Mme BALLETT-BAZ Denis et Marie-Hélène et Mme JOULOT Dominique sur l'alpage de Sommier d'Aval au Reposoir, est autorisé à exploiter le captage mentionné à l'article 2, situé sur la commune du REPOSOIR (74950) pour l'alimentation de son atelier fromager dans les conditions fixées dans cet arrêté, pour un débit maximum de 0,7 m³/j.

Les volumes prélevés annuellement dans le milieu naturel devront être estimés, si possible à l'aide d'un dispositif de comptage adapté.

Les volumes non utilisés doivent être restitués au milieu au plus proche du point de captage.

Article 2 : Coordonnées et localisation du captage

Nom du captage	Commune d'implantation	Références cadastrales	Coordonnées Lambert 93 (m)		
			X	Y	Z
Sommier d'Aval	Le Reposoir	A 0483	973983	6548698	1390

Un plan de situation de l'alpage figure en annexe.

Article 3 : Mesures de protection

Afin d'assurer la pérennité de la ressource, les mesures de protection suivantes seront mis en œuvre, à la charge du bénéficiaire de l'autorisation :

- Agrandir la zone de protection immédiate autour du drain, de 25 m au-dessus du captage et de 10 m de large de part et d'autre du captage. L'abord immédiat du captage et du réservoir devra être entretenu ;
- Installer une zone de protection immédiate de 3x3 m autour des regards des réservoirs

Article 4 : Travaux supplémentaires

Les travaux et mesures suivants devront être réalisés à la charge du bénéficiaire de l'autorisation :

- Les tampons de regard seront rendus hermétiques et devront être cadenassés ;
- Sur le bassin versant topographique de la source, les chèvres pâtureront de manière extensive afin d'éviter la concentration des restitutions et du piétinement ;
- Les épandages de fumures, lisier, purin... seront interdits dans les zones en amont du captage.
- Pour les ouvrages qui comportent des bondes de vidange / trop-plein, ils devront faire l'objet d'un entretien à chaque début de saison d'alpage, en brossant les parois et en injectant du chlore ;
- Dégager la terre autour des regards des réservoirs afin que ceux-ci restent en surélévation par rapport au terrain naturel.

Article 5 : Délai de mise en œuvre des prescriptions

L'ensemble des mesures de protection et les travaux supplémentaires prescrits devront être réalisés avant la fin de la saison estivale 2024.

Article 6 : Traitement de l'eau

Compte tenu de la qualité des eaux brutes prélevées et de la vulnérabilité de la ressource, le traitement existant de désinfection de l'eau captée avant distribution à l'atelier de fabrication fromagère doit être maintenu. Les filtres en amont de l'UV devront être entretenus régulièrement afin de ne pas nuire à l'efficacité de l'étape de désinfection.

Article 7 : Surveillance et contrôle sanitaire

Les eaux distribuées doivent répondre aux limites et références de qualité exigées par le code de la santé publique.

Leur qualité ainsi que l'installation et le fonctionnement de tout procédé de traitement sont placés sous le contrôle de l'Agence Régionale de Santé.

Le dépassement de ces normes pourra entraîner la révision ou la suspension de la présente autorisation d'utilisation de l'eau.

Le bénéficiaire de l'autorisation devra procéder à un contrôle régulier de la qualité de l'eau suivant les dispositions de la réglementation en vigueur.

Les analyses sont effectuées par un laboratoire agréé. Les frais d'analyses sont à la charge du bénéficiaire de la présente autorisation.

Des analyses complémentaires pourront être demandées en cas de non-respect des normes de qualité.

Les résultats d'analyses des 5 dernières années devront être mis à disposition de l'autorité sanitaire sur sa demande.

Article 8 : Respect de l'application du présent arrêté

Le bénéficiaire de la présente autorisation veillera au respect de l'application de l'arrêté.

Tout projet de modification du système de production de l'eau destinée à la consommation humaine ou à usage agroalimentaire sur le réseau de l'atelier de fabrication fromagère du GAEC Les Cabrettes représenté par M. BALLEST-BAZ Denis doit être déclaré au Préfet, accompagné d'un dossier définissant les caractéristiques du projet.

En cas de transmission de la gestion de l'eau à un tiers, il devra être fait déclaration au Préfet dans les 3 mois qui suivent la nouvelle prise en charge des installations.

Article 9 : PUBLICATION ET INFORMATION DES TIERS

A la charge de l'Agence Régionale de Santé :

Le présent arrêté est notifié au permissionnaire (GAEC Les Cabrettes – 1100, route du Freney – 74700 SALLANCHES) et publié au recueil des actes administratifs de la préfecture.

A la charge du permissionnaire :

L'arrêté est adressé sans délai, par lettre recommandée avec accusé de réception, à chacun des propriétaires ou ayant droit des parcelles concernées par la zone de protection immédiate.

Article 10 : Délais et voies de recours

Le recours contentieux contre le présent arrêté doit parvenir au tribunal administratif territorialement compétent, dans le délai de deux mois à compter de sa notification. Le tribunal administratif peut également être saisi par l'application informatique "Télérecours citoyens" accessible par le site internet www.telerecours.fr.

Article 11 : Mesures exécutoires

Monsieur le secrétaire général de la Préfecture de la Haute-Savoie, Monsieur le directeur général de l'Agence Régionale de Santé Auvergne Rhône-Alpes, Monsieur le maire de la commune du Reposoir sont chargés, chacun en ce qui le concerne, de l'exécution du présent arrêté.

Fait à Annecy, le 17 novembre 2023

Le Préfet,

Yves LEBRETON

ANNEXE : Plan de situation de l'alpage « Le Sommier d'Aval », LE REPOSOIR

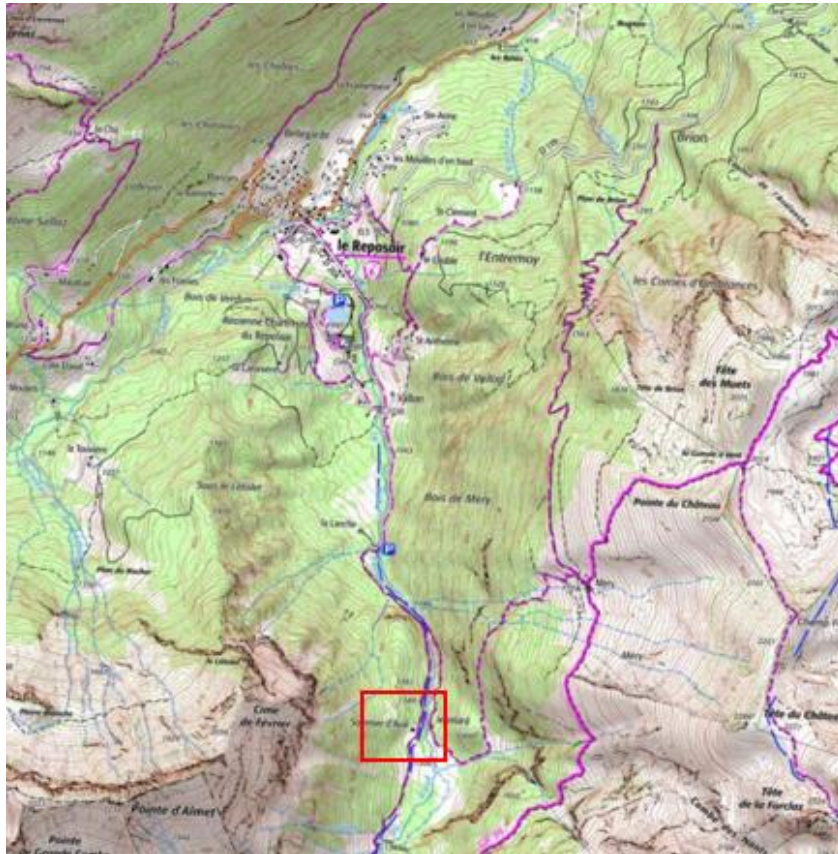

Rue du 30^{ème} régiment d'infanterie
BP 2332 - 74034 Annecy cedex
Tel : 04 50 33 60 00
<http://www.haute-savoie.gouv.fr/>

-5-

Préfecture labellisée Qual-e-Pref depuis le 18 décembre 2019. Modules 1 et 7 : Relation générale avec les usagers & Communication d'urgence en cas d'événement majeur



84_ARS_Agence Régionale de Santé
Auvergne-Rhône-Alpes

74-2023-11-17-00004

Arrêté N° ARS/DD74/PSP/ES/2023/32

Portant autorisation d'utiliser l'eau en vue de la
consommation humaine pour alimenter l'atelier
de fabrication fromagère de l'EARL La Ferme du
Plan sis, Les Prises commune de LA CLUSAZ
(74220)



PRÉFET DE LA HAUTE-SAVOIE

*Liberté
Égalité
Fraternité*

Arrêté N° ARS/DD74/PSP/ES/2023/32

Portant autorisation d'utiliser l'eau en vue de la consommation humaine pour alimenter l'atelier de fabrication fromagère de l'EARL La Ferme du Plan sis, Les Prises commune de LA CLUSAZ (74220)

Le Préfet de la Haute-Savoie

Chevalier de la Légion d'honneur,
Officier de l'Ordre national du mérite

- Vu le code de la santé publique, notamment les articles L.1321-1, L.1321-4 et L.1321-7, R.1321-1 à R.1321-12 relatifs aux eaux destinées à la consommation humaine ;
- Vu les articles R214-1 et R214-5 du code de l'environnement ;
- Vu le décret n°2004-374 du 29 avril 2004 modifié, relatif aux pouvoirs des préfets et à l'organisation et l'action des services de l'Etat dans les régions et départements ;
- Vu le décret du 20 juillet 2022, portant nomination de Monsieur Yves LEBRETON, en qualité de préfet de la Haute-Savoie ;
- Vu le décret n°2010-338 du 31 mars 2010 relatif aux modalités de coopération entre les représentants de l'Etat dans le département et l'Agence Régionale de Santé ;
- Vu l'arrêté du 20 juin 2007 relatif à la constitution du dossier de la demande d'autorisation d'utilisation de l'eau destinée à la consommation humaine ;
- Vu l'arrêté du 11 janvier 2007 relatif au programme de prélèvements et d'analyses du contrôle sanitaire pour les eaux utilisées dans une entreprise alimentaire ne provenant pas d'une distribution publique, pris en application des articles R.1321-10, R.1321-15 et R.1321-16 du code de la santé publique ;
- Vu l'arrêté du 11 janvier 2007 relatif aux limites et références de qualité des eaux brutes et des eaux destinées à la consommation humaine mentionnées aux articles R.1321-2, R.1321-3, R.1321-7 et R.1321-38 du code de la santé publique ;

Rue du 30^{ème} régiment d'infanterie
BP 2332 - 74034 Annecy cedex
Tel : 04 50 33 60 00
<http://www.haute-savoie.gouv.fr/>

-1-

Préfecture labellisée **Qual-e-Pref** depuis le 18 décembre 2019. Modules 1 et 7 : **Relation générale avec les usagers & Communication d'urgence en cas d'événement majeur**



- Vu la demande d'autorisation d'utilisation à des fins alimentaires de l'eau, formulée par l'EARL La Ferme du Plan représentée par M. AGNELLET Joseph sur l'alpage Les Prises à LA CLUSAZ ;
- Vu le rapport de l'hydrogéologue agréé en date du 03 janvier 2021 ;
- Vu l'avis favorable du CoDERST en date du 26 septembre 2023 ;
- Vu le rapport de Monsieur le Directeur Général de l'Agence Régionale de Santé Auvergne-Rhône-Alpes en date du 05 septembre 2023 ;

Considérant que le débit prélevé est inférieur à 1000 m³/an ;

Considérant que la mise en place de protections, les travaux sur les ouvrages, l'installation d'un traitement de désinfection des eaux, permettront à l'alpage Les Prises de l'EARL La Ferme du Plan de disposer d'une ressource en eau potable de bonne qualité distribué dans son réseau ;

Considérant que l'atelier de fabrication fromagère ne peut être raccordé au réseau public d'eau potable de la commune de LA CLUSAZ ;

SUR Proposition de Monsieur le secrétaire général de la Préfecture de la Haute-Savoie

ARRETE

Article 1 : Autorisation de prélèvement d'eau destinée à la consommation humaine

L'EARL La Ferme du Plan représentée par M. AGNELLET Joseph de l'alpage Les Prises, est autorisée à exploiter le captage mentionné à l'article 2, situé sur la commune de La Clusaz (74220) pour l'alimentation de son atelier fromager dans les conditions fixées dans cet arrêté, pour un débit maximum de 1 m³/j.

Les volumes prélevés annuellement dans le milieu naturel devront être estimés, si possible à l'aide d'un dispositif de comptage adapté.

Les volumes non utilisés doivent être restitués au milieu au plus proche du point de captage.

Article 2 : Coordonnées et localisation du captage

Nom du captage	Commune d'implantation	Références cadastrales	Coordonnées Lambert 93 (m)		
			X	Y	Z
Les Prises	LA CLUSAZ	B 4915	964915	6536894	1340

Un plan de situation de l'alpage figure en annexe.

Article 3 : Mesures de protection

Afin d'assurer la pérennité de la ressource, une Zone de Protection Immédiate clôturée devra être installée à la charge du bénéficiaire de l'autorisation. Cette clôture sera longue de 20m et large de 5m de part et d'autre du captage.

Dans cette zone toutes les activités y seront proscrites hormis l'entretien de l'ouvrage.

Article 4 : Travaux supplémentaires

Les travaux et mesures suivants devront être réalisés à la charge du bénéficiaire de l'autorisation :

- Un nettoyage annuel des ouvrages est recommandé ;
- Les renvois d'eau de la route devront être redirigés en dehors du bassin versant de la source ;
- Installer dans le virage en amont du captage une glissière de sécurité ou des plots en béton ;
- La parcelle B 4915 ne devra pas faire l'objet de coupe à blanc ;
- La fermeture du réservoir doit être effective et le tampon de chaussée devra être rehaussé ou un tampon intermédiaire pourra être installé au niveau du trou d'homme ;
- Les eaux drainées devront être évacuées à l'opposé de ce tampon

Article 5 : Délai de mise en œuvre des prescriptions

L'ensemble des mesures de protection et les travaux supplémentaires prescrits devront être réalisés avant la fin de la saison estivale 2024.

Article 6 : Traitement de l'eau

Compte tenu de la qualité des eaux brutes prélevées et de la vulnérabilité de la ressource, un traitement de désinfection conforme à la réglementation en vigueur avant distribution à l'atelier de fabrication fromagère doit être mis en place.

Article 7 : Surveillance et contrôle sanitaire

Les eaux distribuées doivent répondre aux limites et références de qualité exigées par le code de la santé publique.

Leur qualité ainsi que l'installation et le fonctionnement de tout procédé de traitement sont placés sous le contrôle de l'Agence Régionale de Santé.

Le dépassement de ces normes pourra entraîner la révision ou la suspension de la présente autorisation d'utilisation de l'eau.

Le bénéficiaire de l'autorisation devra procéder à un contrôle régulier de la qualité de l'eau suivant les dispositions de la réglementation en vigueur.

Les analyses sont effectuées par un laboratoire agréé. Les frais d'analyses sont à la charge du bénéficiaire de la présente autorisation.

Des analyses complémentaires pourront être demandées en cas de non-respect des normes de qualité. Les résultats d'analyses des 5 dernières années devront être mis à disposition de l'autorité sanitaire sur sa demande.

Article 8 : Respect de l'application du présent arrêté

Le bénéficiaire de la présente autorisation veillera au respect de l'application de l'arrêté.

Tout projet de modification du système de production de l'eau destinée à la consommation humaine ou à usage agroalimentaire sur le réseau de l'atelier de fabrication fromagère de l'EARL La Ferme du Plan représentée par M. AGNELLET Joseph doit être déclaré au Préfet, accompagné d'un dossier définissant les caractéristiques du projet.

En cas de transmission de la gestion de l'eau à un tiers, il devra être fait déclaration au Préfet dans les 3 mois qui suivent la nouvelle prise en charge des installations.

Article 9 : PUBLICATION ET INFORMATION DES TIERS

A la charge de l'Agence Régionale de Santé :

Le présent arrêté est notifié au permissionnaire (EARL La Ferme du Plan – 700, route des Confins – 74220 La Clusaz) et publié au recueil des actes administratifs de la préfecture.

A la charge du permissionnaire :

L'arrêté est adressé sans délai, par lettre recommandée avec accusé de réception, à chacun des propriétaires ou ayant droit des parcelles concernées par la zone de protection immédiate.

Article 10 : Délais et voies de recours

Le recours contentieux contre le présent arrêté doit parvenir au tribunal administratif territorialement compétent, dans le délai de deux mois à compter de sa notification. Le tribunal administratif peut également être saisi par l'application informatique "Télérecours citoyens" accessible par le site internet www.telerecours.fr.

Article 11 : Mesures exécutoires

Monsieur le secrétaire général de la Préfecture de la Haute-Savoie, Monsieur le directeur général de l'Agence Régionale de Santé Auvergne Rhône-Alpes, Monsieur le maire de la commune de La Clusaz sont chargés, chacun en ce qui le concerne, de l'exécution du présent arrêté.

Fait à Annecy, le 17 novembre 2023

Le Préfet,

Yves LEBRETON

ANNEXE : Plan de situation de l'alpage « Les Prises », LA CLUSAZ

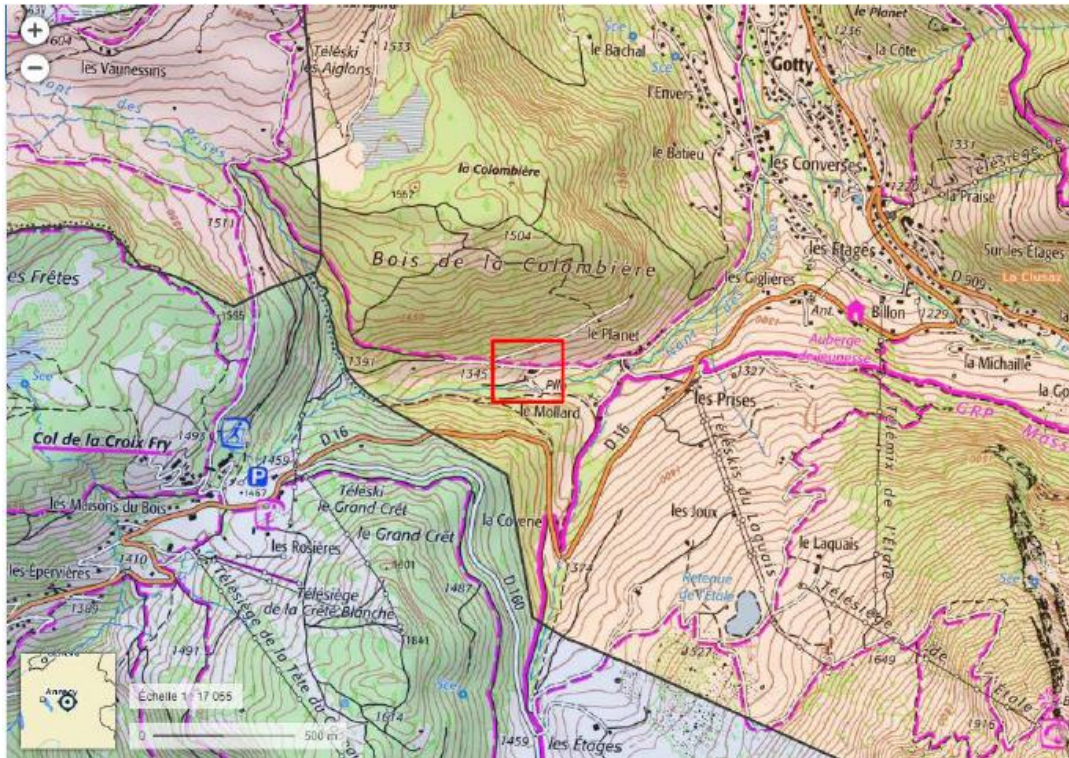

Rue du 30^{ème} régiment d'infanterie
 BP 2332 - 74034 Annecy cedex
 Tel : 04 50 33 60 00
<http://www.haute-savoie.gouv.fr/>

-5-

Préfecture labellisée **Qual-e-Pref** depuis le 18 décembre 2019. Modules 1 et 7 : **Relation générale avec les usagers & Communication d'urgence en cas d'événement majeur**



84_ARS_Agence Régionale de Santé
Auvergne-Rhône-Alpes

74-2023-11-17-00006

Arrêté N° ARS/DD74/PSP/ES/2023/33

Portant autorisation d'utiliser l'eau en vue de la
consommation humaine pour alimenter l'atelier
de fabrication fromagère du GAEC d'Hermy sis,
au Col des Annes commune du Grand Bornand
(74450)



PRÉFET DE LA HAUTE-SAVOIE

*Liberté
Égalité
Fraternité*

Arrêté N° ARS/DD74/PSP/ES/2023/33

Portant autorisation d'utiliser l'eau en vue de la consommation humaine pour alimenter l'atelier de fabrication fromagère du GAEC d'Hermys, au Col des Annes commune du Grand Bornand (74450)

Le Préfet de la Haute-Savoie
Chevalier de la Légion d'honneur,
Officier de l'Ordre national du mérite

- Vu le code de la santé publique, notamment les articles L.1321-1, L.1321-4 et L.1321-7, R.1321-1 à R.1321-12 relatifs aux eaux destinées à la consommation humaine ;
- Vu les articles R214-1 et R214-5 du code de l'environnement ;
- Vu le décret n°2004-374 du 29 avril 2004 modifié, relatif aux pouvoirs des préfets et à l'organisation et l'action des services de l'Etat dans les régions et départements ;
- Vu le décret du 20 juillet 2022, portant nomination de Monsieur Yves LEBRETON, en qualité de préfet de la Haute-Savoie ;
- Vu le décret n°2010-338 du 31 mars 2010 relatif aux modalités de coopération entre les représentants de l'Etat dans le département et l'Agence Régionale de Santé ;
- Vu l'arrêté du 20 juin 2007 relatif à la constitution du dossier de la demande d'autorisation d'utilisation de l'eau destinée à la consommation humaine ;
- Vu l'arrêté du 11 janvier 2007 relatif au programme de prélèvements et d'analyses du contrôle sanitaire pour les eaux utilisées dans une entreprise alimentaire ne provenant pas d'une distribution publique, pris en application des articles R.1321-10, R.1321-15 et R.1321-16 du code de la santé publique ;
- Vu l'arrêté du 11 janvier 2007 relatif aux limites et références de qualité des eaux brutes et des eaux destinées à la consommation humaine mentionnées aux articles R.1321-2, R.1321-3, R.1321-7 et R.1321-38 du code de la santé publique ;

Rue du 30^{ème} régiment d'infanterie
BP 2332 - 74034 Annecy cedex
Tel : 04 50 33 60 00
<http://www.haute-savoie.gouv.fr/>

-1-

Préfecture labellisée **Qual-e-Pref** depuis le 18 décembre 2019. Modules 1 et 7 : **Relation générale avec les usagers & Communication d'urgence en cas d'événement majeur**



- Vu la demande d'autorisation d'utilisation à des fins alimentaires de l'eau, formulée par le GAEC d'Hermy représenté par M. JACQUARD Xavier sur l'alpage du Col des Annes au Grand Bornand ;
- Vu le rapport de l'hydrogéologue agréé en date du 12 juillet 2021 ;
- Vu l'avis favorable du CoDERST en date du 26 septembre 2023 ;
- Vu le rapport de Monsieur le Directeur Général de l'Agence Régionale de Santé Auvergne-Rhône-Alpes en date du 05 septembre 2023 ;

Considérant que le débit prélevé est inférieur à 1000 m³/an ;

Considérant que la mise en place de protections, les travaux sur les ouvrages, l'installation d'un traitement de désinfection des eaux, permettront à l'alpage du Col des Annes du GAEC d'Hermy de disposer d'une ressource en eau potable de bonne qualité distribué dans son réseau ;

Considérant que l'atelier de fabrication fromagère ne peut être raccordé au réseau public d'eau potable de la commune du Grand Bornand ;

SUR Proposition de Monsieur le secrétaire général de la Préfecture de la Haute-Savoie

ARRETE

Article 1 : Autorisation de prélèvement d'eau destinée à la consommation humaine

Le GAEC d'Hermy représenté par M. Xavier JACQUARD de l'alpage du Col des Annes, est autorisé à exploiter le captage mentionné à l'article 2, situé sur la commune du GRAND BORNAND (74450) pour l'alimentation de son atelier fromager dans les conditions fixées dans cet arrêté, pour un débit maximum de 2,3 m³/j.

Les volumes prélevés annuellement dans le milieu naturel devront être estimés, si possible à l'aide d'un dispositif de comptage adapté.

Les volumes non utilisés doivent être restitués au milieu au plus proche du point de captage.

Article 2 : Coordonnées et localisation du captage

Nom du captage	Commune d'implantation	Références cadastrales	Coordonnées Lambert 93 (m)		
			X	Y	Z
Source Col des Annes	GRAND BORNAND	C 5111	972537	6547316	1715

Un plan de situation de l'alpage figure en annexe.

Article 3 : Mesures de protection

Afin d'assurer la pérennité de la ressource, la Zone de Protection Immédiate délimitée et existante devra être maintenue autour du captage et du réservoir. L'abord immédiat du captage et du réservoir devront continuer à être entretenu.

Article 4 : Travaux supplémentaires

Les travaux et mesures suivants devront être réalisés à la charge du bénéficiaire de l'autorisation :

- L'alpage devra impérativement être exploité de manière extensive (la zone d'alimentation des émergences correspondant à la zone de pâturages du troupeau de vaches laitières) ;
- Cadenasser les tampons de visite du captage et du réservoir ;
- Les épandages de fumures, lisier, purin... seront interdits dans les zones en amont du captage ;
- Pour les ouvrages qui comportent des bondes de vidange / trop-plein, ils devront faire l'objet d'un entretien à chaque début de saison d'alpage, en brossant les parois et en injectant du chlore ;
- Dégager la terre autour des regards des réservoirs afin que ceux-ci restent en surélévation par rapport au terrain naturel.

Article 5 : Délai de mise en œuvre des prescriptions

L'ensemble des mesures de protection et les travaux supplémentaires prescrits devront être réalisés avant la fin de la saison estivale 2024.

Article 6 : Traitement de l'eau

Compte tenu de la qualité des eaux brutes prélevées et de la vulnérabilité de la ressource, le traitement existant de désinfection de l'eau captée avant distribution à l'atelier de fabrication fromagère doit être maintenu. Les filtres en amont de l'UV devront être entretenus régulièrement afin de ne pas nuire à l'efficacité de l'étape de désinfection.

Article 7 : Surveillance et contrôle sanitaire

Les eaux distribuées doivent répondre aux limites et références de qualité exigées par le code de la santé publique.

Leur qualité ainsi que l'installation et le fonctionnement de tout procédé de traitement sont placés sous le contrôle de l'Agence Régionale de Santé.

Le dépassement de ces normes pourra entraîner la révision ou la suspension de la présente autorisation d'utilisation de l'eau.

Le bénéficiaire de l'autorisation devra procéder à un contrôle régulier de la qualité de l'eau suivant les dispositions de la réglementation en vigueur.

Les analyses sont effectuées par un laboratoire agréé. Les frais d'analyses sont à la charge du bénéficiaire de la présente autorisation.

Des analyses complémentaires pourront être demandées en cas de non-respect des normes de qualité. Les résultats d'analyses des 5 dernières années devront être mis à disposition de l'autorité sanitaire sur sa demande.

Article 8 : Respect de l'application du présent arrêté

Le bénéficiaire de la présente autorisation veillera au respect de l'application de l'arrêté.

Tout projet de modification du système de production de l'eau destinée à la consommation humaine ou à usage agroalimentaire sur le réseau de l'atelier de fabrication fromagère du GAEC de l'Hermey

représenté par M. Xavier JACQUARD doit être déclaré au Préfet, accompagné d'un dossier définissant les caractéristiques du projet.

En cas de transmission de la gestion de l'eau à un tiers, il devra être fait déclaration au Préfet dans les 3 mois qui suivent la nouvelle prise en charge des installations.

Article 9 : PUBLICATION ET INFORMATION DES TIERS

A la charge de l'Agence Régionale de Santé :

Le présent arrêté est notifié au permissionnaire (GAEC de l'Hermy – Col des Annes – 74450 Le Grand Bornand) et publié au recueil des actes administratifs de la préfecture.

A la charge du permissionnaire :

L'arrêté est adressé sans délai, par lettre recommandée avec accusé de réception, à chacun des propriétaires ou ayant droit des parcelles concernées par la zone de protection immédiate.

Article 10 : Délais et voies de recours

Le recours contentieux contre le présent arrêté doit parvenir au tribunal administratif territorialement compétent, dans le délai de deux mois à compter de sa notification. Le tribunal administratif peut également être saisi par l'application informatique "Télérecours citoyens" accessible par le site internet www.telerecours.fr.

Article 11 : Mesures exécutoires

Monsieur le secrétaire général de la Préfecture de la Haute-Savoie, Monsieur le directeur général de l'Agence Régionale de Santé Auvergne Rhône-Alpes, Monsieur le maire de la commune du Grand-Bornand sont chargés, chacun en ce qui le concerne, de l'exécution du présent arrêté.

Fait à Annecy, le 17 novembre 2023

Le Préfet,

Yves LEBRETON

ANNEXE : Plan de situation de l'alpage « GAEC d'Hermy », Grand-Bornand

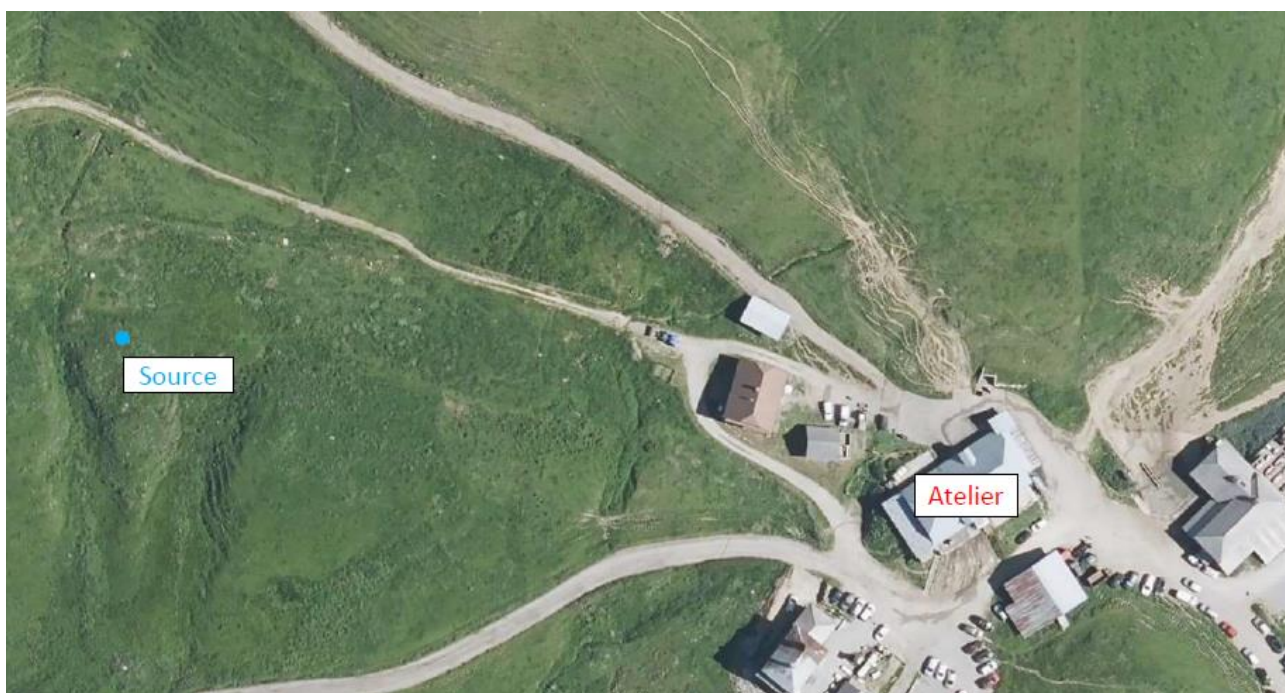
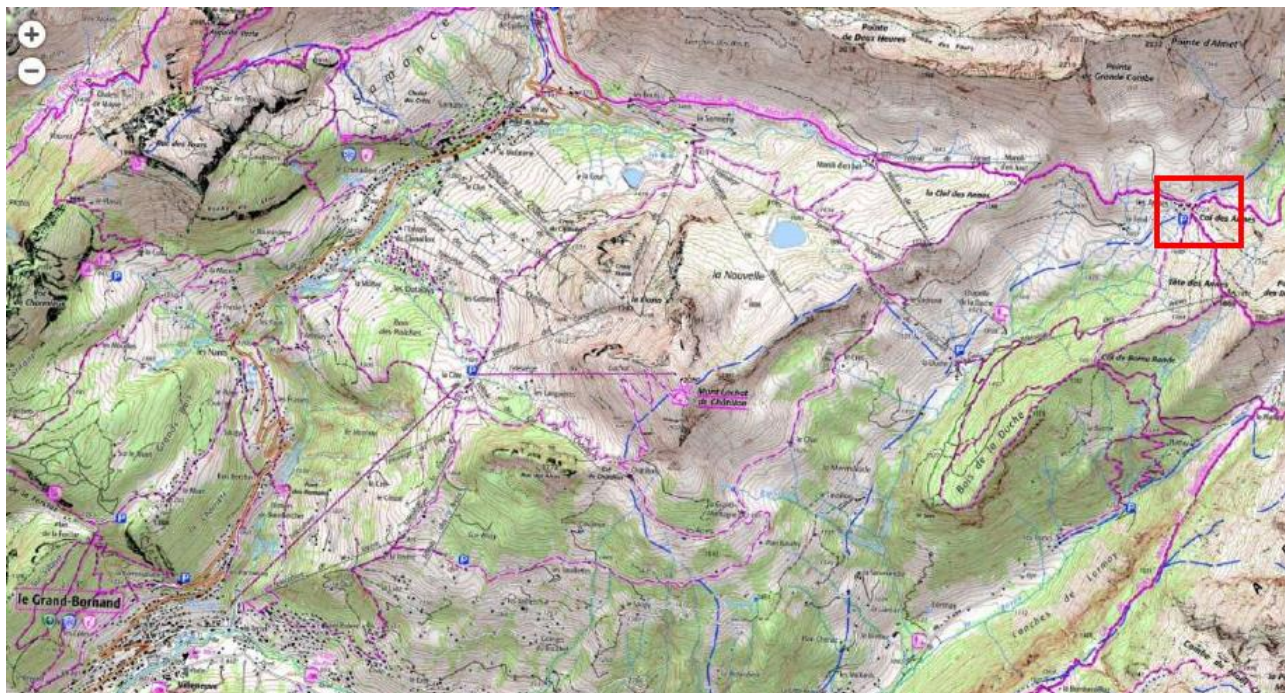

Rue du 30^{ème} régiment d'infanterie
BP 2332 - 74034 Annecy cedex
Tel : 04 50 33 60 00
<http://www.haute-savoie.gouv.fr/>

-5-

Préfecture labellisée Qual-e-Pref depuis le 18 décembre 2019. Modules 1 et 7 : Relation générale avec les usagers & Communication d'urgence en cas d'événement majeur



84_ARS_Agence Régionale de Santé
Auvergne-Rhône-Alpes

74-2023-11-17-00013

Arrêté N° ARS/DD74/PSP/ES/2023/34

Portant autorisation d'utiliser l'eau en vue de la
consommation humaine pour alimenter l'atelier
de fabrication fromagère du GAEC Le Berger
sis, la Côte Fierdet commune de La Balme de
Thuy (74230)



PRÉFET DE LA HAUTE-SAVOIE

*Liberté
Égalité
Fraternité*

Arrêté N° ARS/DD74/PSP/ES/2023/34

Portant autorisation d'utiliser l'eau en vue de la consommation humaine pour alimenter l'atelier de fabrication fromagère du GAEC Le Berger sis, la Côte Fierdet commune de La Balme de Thuy (74230)

Le Préfet de la Haute-Savoie
Chevalier de la Légion d'honneur,
Officier de l'Ordre national du mérite

- Vu le code de la santé publique, notamment les articles L.1321-1, L.1321-4 et L.1321-7, R.1321-1 à R.1321-12 relatifs aux eaux destinées à la consommation humaine ;
- Vu les articles R214-1 et R214-5 du code de l'environnement ;
- Vu le décret n°2004-374 du 29 avril 2004 modifié, relatif aux pouvoirs des préfets et à l'organisation et l'action des services de l'Etat dans les régions et départements ;
- Vu le décret du 20 juillet 2022, portant nomination de Monsieur Yves LEBRETON, en qualité de préfet de la Haute-Savoie ;
- Vu le décret n°2010-338 du 31 mars 2010 relatif aux modalités de coopération entre les représentants de l'Etat dans le département et l'Agence Régionale de Santé ;
- Vu l'arrêté du 20 juin 2007 relatif à la constitution du dossier de la demande d'autorisation d'utiliser de l'eau destinée à la consommation humaine ;
- Vu l'arrêté du 11 janvier 2007 relatif au programme de prélèvements et d'analyses du contrôle sanitaire pour les eaux utilisées dans une entreprise alimentaire ne provenant pas d'une distribution publique, pris en application des articles R.1321-10, R.1321-15 et R.1321-16 du code de la santé publique ;
- Vu l'arrêté du 11 janvier 2007 relatif aux limites et références de qualité des eaux brutes et des eaux destinées à la consommation humaine mentionnées aux articles R.1321-2, R.1321-3, R.1321-7 et R.1321-38 du code de la santé publique ;

Rue du 30^{ème} régiment d'infanterie
BP 2332 - 74034 Annecy cedex
Tel : 04 50 33 60 00
<http://www.haute-savoie.gouv.fr/>

-1-

Préfecture labellisée **Qual-e-Pref** depuis le 18 décembre 2019. Modules 1 et 7 : **Relation générale avec les usagers & Communication d'urgence en cas d'événement majeur**



- Vu la demande d'autorisation d'utilisation à des fins alimentaires de l'eau, formulée par le GAEC Le Berger représenté par M. BONGOAT Antonin sur l'alpage de la Côte Fierdet à La Balme de Thuy ;
- Vu le rapport de l'hydrogéologue agréé en date du 15 juillet 2022 ;
- Vu l'avis favorable du CoDERST en date du 26 septembre 2023 ;
- Vu le rapport de Monsieur le Directeur Général de l'Agence Régionale de Santé Auvergne-Rhône-Alpes en date du 05 septembre 2023 ;

Considérant que le débit prélevé est inférieur à 1000 m³/an ;

Considérant que la mise en place de protections, les travaux sur les ouvrages, l'installation d'un traitement de désinfection des eaux, permettront à l'alpage de la Côte Fierdet du GAEC Le Berger de disposer d'une ressource en eau potable de bonne qualité distribué dans son réseau ;

Considérant que l'atelier de fabrication fromagère ne peut être raccordé au réseau public d'eau potable de la commune de La Balme de Thuy ;

SUR Proposition de Monsieur le secrétaire général de la Préfecture de la Haute-Savoie

ARRETE

Article 1 : Autorisation de prélèvement d'eau destinée à la consommation humaine

Le GAEC Le Berger représenté par M. BONGOAT Antonin sur l'alpage de la Côte Fierdet, est autorisé à exploiter le captage mentionné à l'article 2, situé sur la commune de FILLIERE (74370) pour l'alimentation de son atelier fromager dans les conditions fixées dans cet arrêté, pour un débit maximum de 2,6 m³/j.

Les volumes prélevés annuellement dans le milieu naturel devront être estimés, si possible à l'aide d'un dispositif de comptage adapté.

Les volumes non utilisés doivent être restitués au milieu au plus proche du point de captage.

Article 2 : Coordonnées et localisation du captage

Nom du captage	Commune d'implantation	Références cadastrales	Coordonnées Lambert 93 (m)		
			X	Y	Z
Côte Fierdet	FILLIERE	D 0995	958351	6543908	1585

Un plan de situation de l'alpage figure en annexe.

Article 3 : Mesures de protection

Afin d'assurer la pérennité de la ressource, la Zone de Protection Immédiate délimitée et existante devra être maintenue autour du captage et du réservoir. L'abord immédiat du captage et du réservoir devront continuer à être entretenu.

Article 4 : Travaux supplémentaires

Les mesures et travaux suivants devront être engagés par le bénéficiaire de la présente autorisation et respectés :

- Protéger de manière hermétique l'émergence de la source. Il conviendrait d'adosser aux affleurements rocheux situés de part et d'autre de la source une structure maçonnée incluant une trappe de visite qui sera cadenassée ;
- Pour les ouvrages qui comportent des bondes de vidange / trop-plein, ils devront faire l'objet d'un entretien à chaque début de saison d'alpage, en brossant les parois et en injectant du chlore.
- Dégager la terre autour des regards des réservoirs afin que ceux-ci restent en surélévation par rapport au terrain naturel.

Article 5 : Délai de mise en œuvre des prescriptions

L'ensemble des mesures de protection et les travaux supplémentaires prescrits devront être réalisés avant la fin de la saison estivale 2024.

Article 6 : Traitement de l'eau

Compte tenu de la qualité des eaux brutes prélevées et de la vulnérabilité de la ressource, un traitement de désinfection conforme à la réglementation en vigueur avant distribution à l'atelier de fabrication fromagère doit être mis en place. En cas d'équipement d'une désinfection par lampes UV, celui-ci devra être dimensionné selon les valeurs de transmittance. Il est important également que les filtres en amont de l'UV soient entretenus régulièrement afin de ne pas nuire à l'efficacité de l'étape de désinfection.

Article 7 : Surveillance et contrôle sanitaire

Les eaux distribuées doivent répondre aux limites et références de qualité exigées par le code de la santé publique.

Leur qualité ainsi que l'installation et le fonctionnement de tout procédé de traitement sont placés sous le contrôle de l'Agence Régionale de Santé.

Le dépassement de ces normes pourra entraîner la révision ou la suspension de la présente autorisation d'utilisation de l'eau.

Le bénéficiaire de l'autorisation devra procéder à un contrôle régulier de la qualité de l'eau suivant les dispositions de la réglementation en vigueur.

Les analyses sont effectuées par un laboratoire agréé. Les frais d'analyses sont à la charge du bénéficiaire de la présente autorisation.

Des analyses complémentaires pourront être demandées en cas de non-respect des normes de qualité. Les résultats d'analyses des 5 dernières années devront être mis à disposition de l'autorité sanitaire sur sa demande.

Article 8 : Respect de l'application du présent arrêté

Le bénéficiaire de la présente autorisation veillera au respect de l'application de l'arrêté.

Tout projet de modification du système de production de l'eau destinée à la consommation humaine ou à usage agroalimentaire sur le réseau de l'atelier de fabrication fromagère du GAEC Le Berger représenté par M. BONGOAT Antonin sur l'alpage de la Côte Fierdet doit être déclaré au Préfet, accompagné d'un dossier définissant les caractéristiques du projet.

En cas de transmission de la gestion de l'eau à un tiers, il devra être fait déclaration au Préfet dans les 3 mois qui suivent la nouvelle prise en charge des installations.

Article 9 : PUBLICATION ET INFORMATION DES TIERS

A la charge de l'Agence Régionale de Santé :

Le présent arrêté est notifié au permissionnaire (GAEC Le Berger – 2148 route de la Côte – Evires – 74570 FILLIERE) et publié au recueil des actes administratifs de la préfecture.

A la charge du permissionnaire :

L'arrêté est adressé sans délai, par lettre recommandée avec accusé de réception, à chacun des propriétaires ou ayant droit des parcelles concernées par le périmètre de protection rapprochée afin de les informer des servitudes qui grèvent leur terrain. Lorsque l'identité ou l'adresse d'un propriétaire est inconnue, la notification est faite au maire de la commune sur le territoire de laquelle est située la propriété soumise à servitudes, qui en assure l'affichage et, le cas échéant, la communique à l'occupant des lieux.

Article 10 : Délais et voies de recours

Le recours contentieux contre le présent arrêté doit parvenir au tribunal administratif territorialement compétent, dans le délai de deux mois à compter de sa notification. Le tribunal administratif peut également être saisi par l'application informatique "Télérecours citoyens" accessible par le site internet www.telerecours.fr.

Article 11 : Mesures exécutoires

Monsieur le secrétaire général de la Préfecture de la Haute-Savoie, Monsieur le directeur général de l'Agence Régionale de Santé Auvergne Rhône-Alpes, Monsieur le maire de la commune de la Balme de Thuy, Monsieur le maire de la commune de Fillière sont chargés, chacun en ce qui le concerne, de l'exécution du présent arrêté.

Fait à Annecy, le 17 novembre 2023

Le Préfet,

Yves LEBRETON

ANNEXE : Plan de situation de l'alpage « La Côte Fierdet », La Balme de Thuy

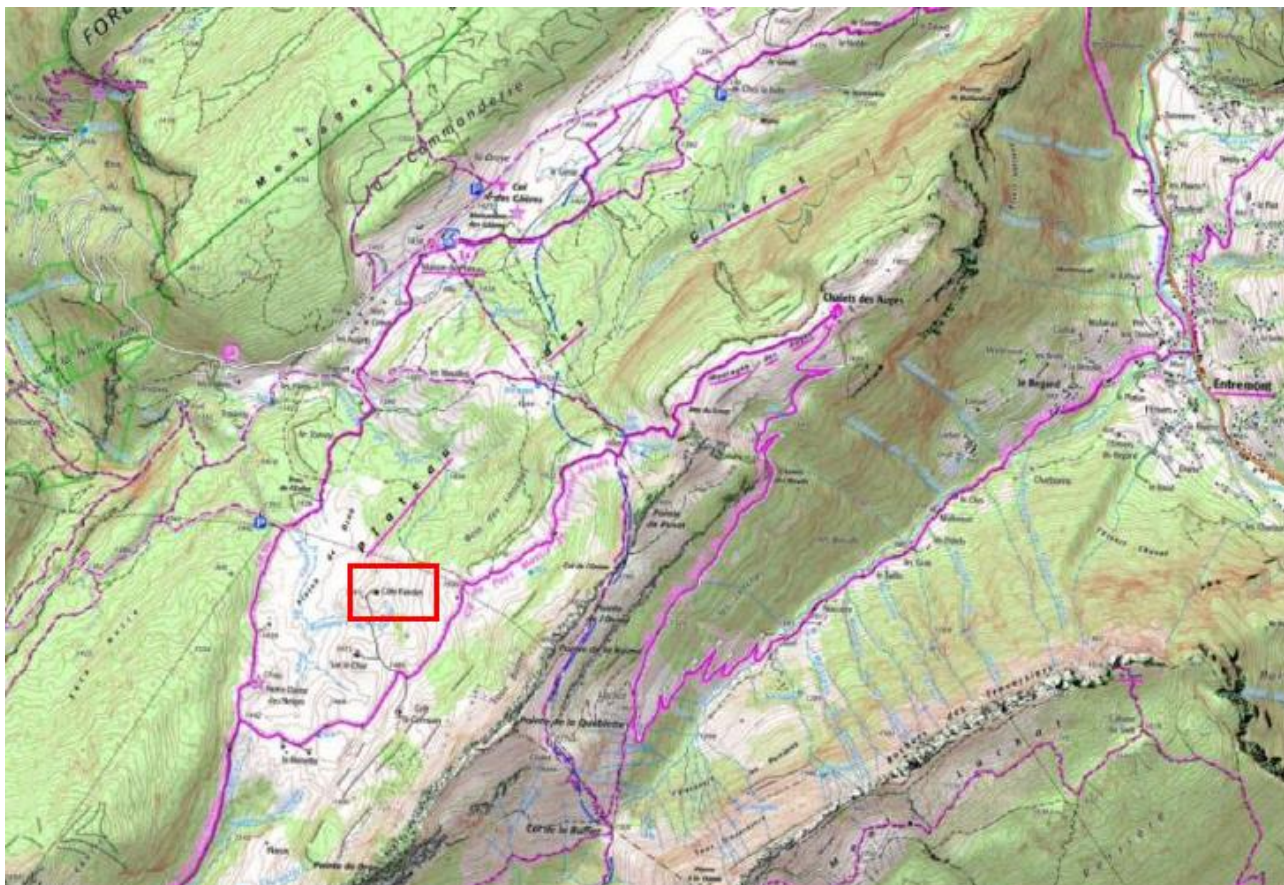

Rue du 30^{ème} régiment d'infanterie
 BP 2332 - 74034 Annecy cedex
 Tel : 04 50 33 60 00
<http://www.haute-savoie.gouv.fr/>

-5-

Préfecture labellisée Qual-e-Pref depuis le 18 décembre 2019. Modules 1 et 7 : Relation générale avec les usagers & Communication d'urgence en cas d'événement majeur



84_ARS_Agence Régionale de Santé
Auvergne-Rhône-Alpes

74-2023-11-17-00003

Arrêté N° ARS/DD74/PSP/ES/2023/35

Portant autorisation d'utiliser l'eau en vue de la consommation humaine pour alimenter l'atelier de fabrication fromagère du GAEC Le Morclan sis, Les Ramines commune de CHATEL (74390)



PRÉFET DE LA HAUTE-SAVOIE

*Liberté
Égalité
Fraternité*

Arrêté N° ARS/DD74/PSP/ES/2023/35

Portant autorisation d'utiliser l'eau en vue de la consommation humaine pour alimenter l'atelier de fabrication fromagère du GAEC Le Morclan sis, Les Ramines commune de CHATEL (74390)

Le Préfet de la Haute-Savoie
Chevalier de la Légion d'honneur,
Officier de l'Ordre national du mérite

- Vu le code de la santé publique, notamment les articles L.1321-1, L.1321-4 et L.1321-7, R.1321-1 à R.1321-12 relatifs aux eaux destinées à la consommation humaine ;
- Vu les articles R214-1 et R214-5 du code de l'environnement ;
- Vu le décret n°2004-374 du 29 avril 2004 modifié, relatif aux pouvoirs des préfets et à l'organisation et l'action des services de l'Etat dans les régions et départements ;
- Vu le décret du 20 juillet 2022, portant nomination de Monsieur Yves LEBRETON, en qualité de préfet de la Haute-Savoie ;
- Vu le décret n°2010-338 du 31 mars 2010 relatif aux modalités de coopération entre les représentants de l'Etat dans le département et l'Agence Régionale de Santé ;
- Vu l'arrêté du 20 juin 2007 relatif à la constitution du dossier de la demande d'autorisation d'utilisation de l'eau destinée à la consommation humaine ;
- Vu l'arrêté du 11 janvier 2007 relatif au programme de prélèvements et d'analyses du contrôle sanitaire pour les eaux utilisées dans une entreprise alimentaire ne provenant pas d'une distribution publique, pris en application des articles R.1321-10, R.1321-15 et R.1321-16 du code de la santé publique ;
- Vu l'arrêté du 11 janvier 2007 relatif aux limites et références de qualité des eaux brutes et des eaux destinées à la consommation humaine mentionnées aux articles R.1321-2, R.1321-3, R.1321-7 et R.1321-38 du code de la santé publique ;

Rue du 30^{ème} régiment d'infanterie
BP 2332 - 74034 Annecy cedex
Tel : 04 50 33 60 00
<http://www.haute-savoie.gouv.fr/>

-1-

Préfecture labellisée **Qual-e-Pref** depuis le 18 décembre 2019. Modules 1 et 7 : **Relation générale avec les usagers & Communication d'urgence en cas d'événement majeur**



- Vu la demande d'autorisation d'utilisation à des fins alimentaires de l'eau, formulée par le GAEC Le Morclan représenté par M. DAVID René sur l'alpage Les Ramines à CHATEL;
- Vu le rapport de l'hydrogéologue agréé en date du 24 juillet 2020 ;
- Vu l'avis favorable du CoDERST en date du 26 septembre 2023 ;
- Vu le rapport de Monsieur le Directeur Général de l'Agence Régionale de Santé Auvergne-Rhône-Alpes en date du 05 septembre 2023 ;

Considérant que le débit prélevé est inférieur à 1000 m³/an ;

Considérant que la mise en place de protections, les travaux sur les ouvrages, l'installation d'un traitement de désinfection des eaux, permettront à l'alpage Les Ramines du GAEC Le Morclan de disposer d'une ressource en eau potable de bonne qualité distribué dans son réseau ;

Considérant que l'atelier de fabrication fromagère ne peut être raccordé au réseau public d'eau potable de la commune de CHATEL ;

SUR Proposition de Monsieur le secrétaire général de la Préfecture de la Haute-Savoie

ARRETE

Article 1 : Autorisation de prélèvement d'eau destinée à la consommation humaine

Le GAEC Le Morclan représenté par M. DAVID René de l'alpage Les Ramines, est autorisé à exploiter le captage mentionné à l'article 2, situé sur la commune du CHATEL (74390) pour l'alimentation de son atelier fromager dans les conditions fixées dans cet arrêté, pour un débit maximum de 1,5 m³/j.

Les volumes prélevés annuellement dans le milieu naturel devront être estimés, si possible à l'aide d'un dispositif de comptage adapté.

Les volumes non utilisés doivent être restitués au milieu au plus proche du point de captage.

Article 2 : Coordonnées et localisation du captage

Nom du captage	Commune d'implantation	Références cadastrales	Coordonnées Lambert 93 (m)		
			X	Y	Z
Les Ramines	CHATEL	A 2416	996575	6583039	1600

Un plan de situation de l'alpage figure en annexe.

Article 3 : Mesures de protection

Afin d'assurer la pérennité de la ressource, une zone de protection immédiate est instaurée, à la charge du bénéficiaire de l'autorisation, sur un rayon de 10 m sur les côtés et de 5 m en amont du cap-

Rue du 30^{ème} régiment d'infanterie
 BP 2332 - 74034 Annecy cedex
 Tel : 04 50 33 60 00
<http://www.haute-savoie.gouv.fr/>

-2-

Préfecture labellisée **Qual-e-Pref** depuis le 18 décembre 2019. Modules 1 et 7 : **Relation générale avec les usagers & Communication d'urgence en cas d'événement majeur**



tage en prenant en compte la morphologie du terrain. Un filet de clôture mobile ceinturera ce périmètre empêchant l'accès aux abords immédiats de l'ouvrage par les animaux.

Toutes activités autres que celles nécessaires à l'entretien de l'ouvrage et du périmètre sont proscrites à l'intérieur de ce périmètre.

Article 4 : Travaux supplémentaires

Les travaux et mesures suivants devront être réalisés à la charge du bénéficiaire de l'autorisation :

- Appliquer une peinture alimentaire à l'intérieur du captage ;
- Le rehausser et installer un tampon avec une fermeture étanche et à clef ;
- Installer un grillage à l'extrémité aval du trop-plein du captage ;
- Rendre visitable le réservoir ;
- Visite annuelle de vérification, en début de saison, du captage afin de s'assurer de la bonne qualité de l'ouvrage. Curage si nécessaire de l'ouvrage et nettoyage et désinfection de la crépine sur la conduite d'adduction.

Article 5 : Délai de mise en œuvre des prescriptions

L'ensemble des mesures de protection et les travaux supplémentaires prescrits devront être réalisés avant la fin de la saison estivale 2024.

Article 6 : Traitement de l'eau

Compte tenu de la qualité des eaux brutes prélevées et de la vulnérabilité de la ressource, un traitement de désinfection conforme à la réglementation en vigueur avant distribution à l'atelier de fabrication fromagère doit être mis en place.

Article 7 : Surveillance et contrôle sanitaire

Les eaux distribuées doivent répondre aux limites et références de qualité exigées par le code de la santé publique.

Leur qualité ainsi que l'installation et le fonctionnement de tout procédé de traitement sont placés sous le contrôle de l'Agence Régionale de Santé.

Le dépassement de ces normes pourra entraîner la révision ou la suspension de la présente autorisation d'utilisation de l'eau.

Le bénéficiaire de l'autorisation devra procéder à un contrôle régulier de la qualité de l'eau suivant les dispositions de la réglementation en vigueur.

Les analyses sont effectuées par un laboratoire agréé. Les frais d'analyses sont à la charge du bénéficiaire de la présente autorisation.

Des analyses complémentaires pourront être demandées en cas de non-respect des normes de qualité. Les résultats d'analyses des 5 dernières années devront être mis à disposition de l'autorité sanitaire sur sa demande.

Article 8 : Respect de l'application du présent arrêté

Le bénéficiaire de la présente autorisation veillera au respect de l'application de l'arrêté.

Tout projet de modification du système de production de l'eau destinée à la consommation humaine ou à usage agroalimentaire sur le réseau de l'atelier de fabrication fromagère des Ramines représenté par M. DAVID René doit être déclaré au Préfet, accompagné d'un dossier définissant les caractéristiques du projet.

En cas de transmission de la gestion de l'eau à un tiers, il devra être fait déclaration au Préfet dans les 3 mois qui suivent la nouvelle prise en charge des installations.

Article 9 : PUBLICATION ET INFORMATION DES TIERS

A la charge de l'Agence Régionale de Santé :

Le présent arrêté est notifié au permissionnaire (GAEC Le Morclan – 2164 Petit Chatel – 74390 CHATEL) et publié au recueil des actes administratifs de la préfecture.

A la charge du permissionnaire :

L'arrêté est adressé sans délai, par lettre recommandée avec accusé de réception, à chacun des propriétaires ou ayant droit des parcelles concernées par la zone de protection immédiate.

Article 10 : Délais et voies de recours

Le recours contentieux contre le présent arrêté doit parvenir au tribunal administratif territorialement compétent, dans le délai de deux mois à compter de sa notification. Le tribunal administratif peut également être saisi par l'application informatique "Télérecours citoyens" accessible par le site internet www.telerecours.fr.

Article 11 : Mesures exécutoires

Monsieur le secrétaire général de la Préfecture de la Haute-Savoie, Monsieur le directeur général de l'Agence Régionale de Santé Auvergne Rhône-Alpes, Monsieur le maire de la commune de CHATEL sont chargés, chacun en ce qui le concerne, de l'exécution du présent arrêté.

Fait à Annecy, le 17 novembre 2023

Le Préfet,

Yves LEBRETON

ANNEXE : Plan de situation de l'alpage « Les Ramines », CHATEL

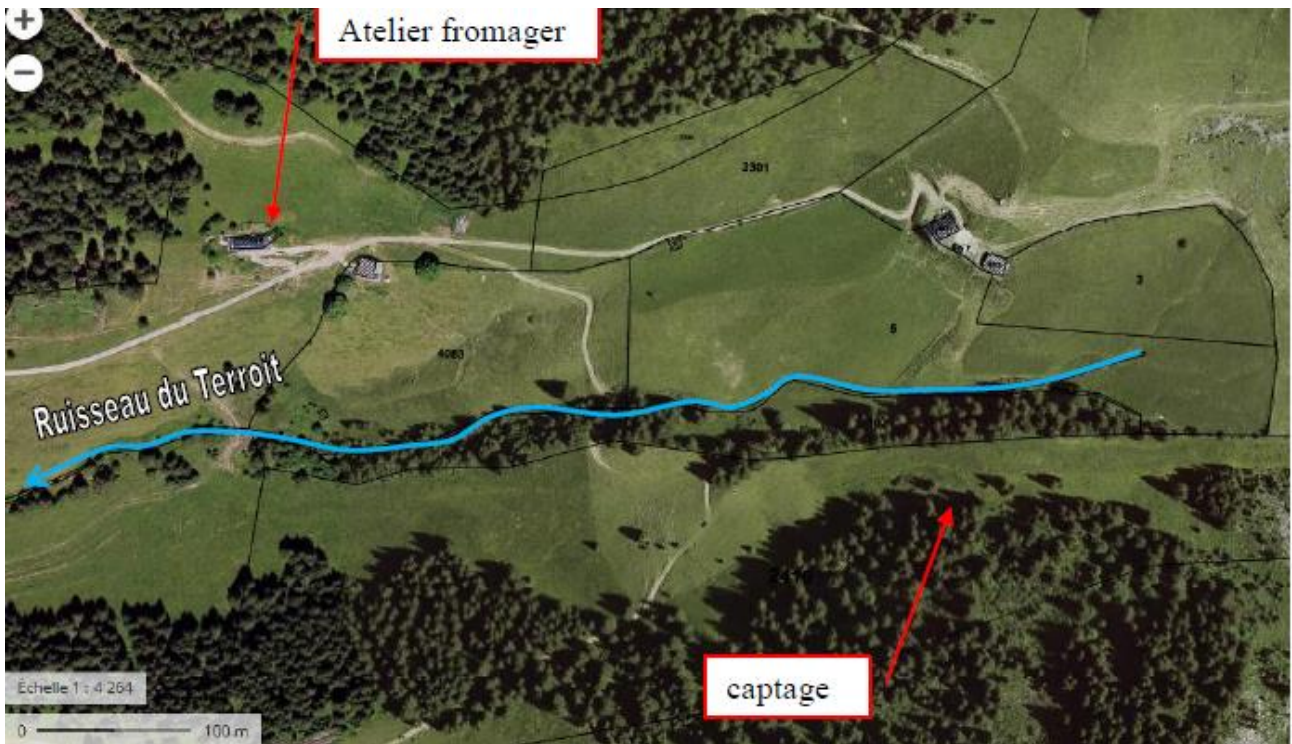
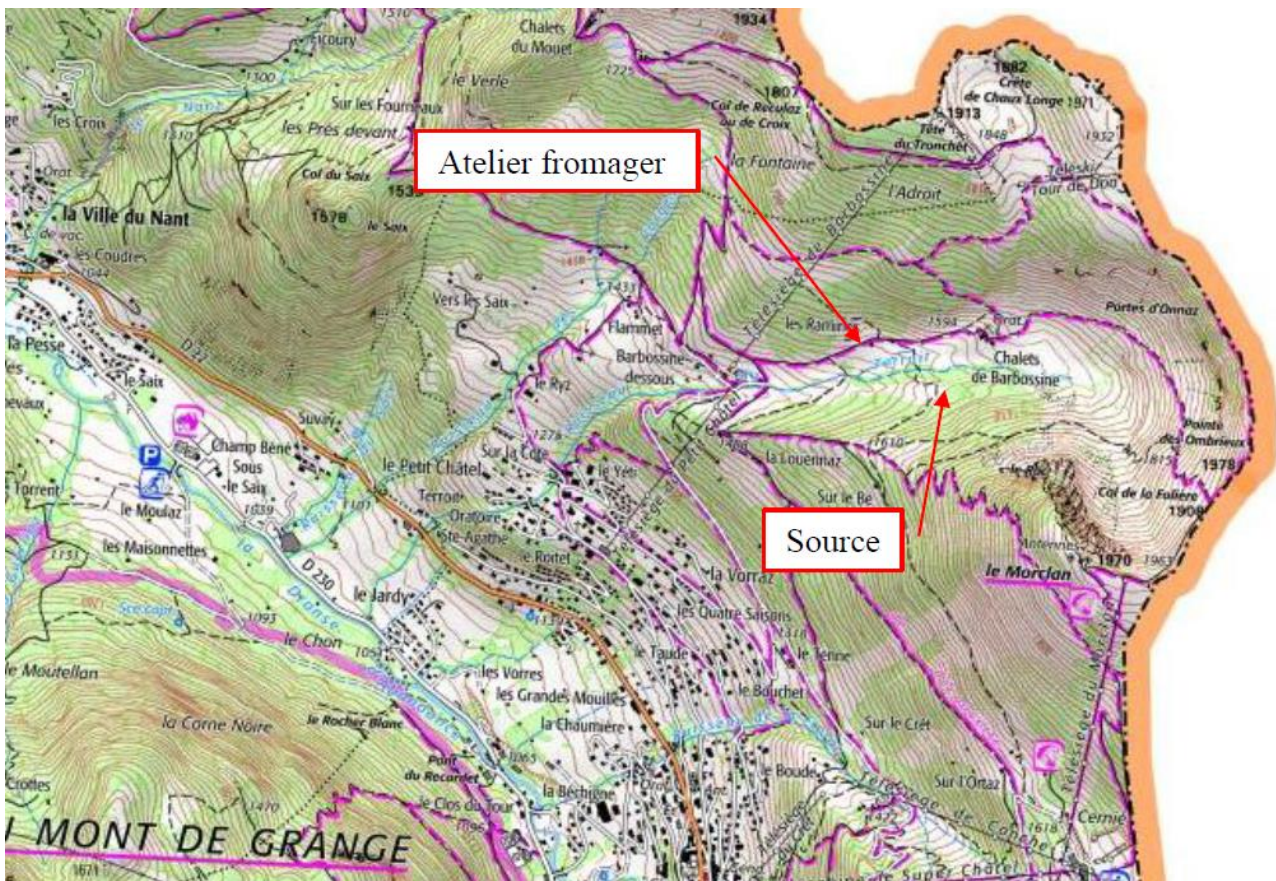

Rue du 30^{ème} régiment d'infanterie
 BP 2332 - 74034 Annecy cedex
 Tel : 04 50 33 60 00
<http://www.haute-savoie.gouv.fr/>

-5-

Préfecture labellisée Qual-e-Pref depuis le 18 décembre 2019. Modules 1 et 7 : Relation générale avec les usagers & Communication d'urgence en cas d'événement majeur



84_ARS_Agence Régionale de Santé
Auvergne-Rhône-Alpes

74-2023-11-17-00008

Arrêté N° ARS/DD74/PSP/ES/2023/36

Portant autorisation d'utiliser l'eau en vue de la consommation humaine pour alimenter l'atelier de fabrication fromagère du GAEC Le Vallon sis, Le Vallon commune du Reposoir (74950)



PRÉFET DE LA HAUTE-SAVOIE

*Liberté
Égalité
Fraternité*

Arrêté N° ARS/DD74/PSP/ES/2023/36

Portant autorisation d'utiliser l'eau en vue de la consommation humaine pour alimenter l'atelier de fabrication fromagère du GAEC Le Vallon sis, Le Vallon commune du Reposoir (74950)

Le Préfet de la Haute-Savoie
Chevalier de la Légion d'honneur,
Officier de l'Ordre national du mérite

- Vu le code de la santé publique, notamment les articles L.1321-1, L.1321-4 et L.1321-7, R.1321-1 à R.1321-12 relatifs aux eaux destinées à la consommation humaine ;
- Vu les articles R214-1 et R214-5 du code de l'environnement ;
- Vu le décret n°2004-374 du 29 avril 2004 modifié, relatif aux pouvoirs des préfets et à l'organisation et l'action des services de l'Etat dans les régions et départements ;
- Vu le décret du 20 juillet 2022, portant nomination de Monsieur Yves LEBRETON, en qualité de préfet de la Haute-Savoie ;
- Vu le décret n°2010-338 du 31 mars 2010 relatif aux modalités de coopération entre les représentants de l'Etat dans le département et l'Agence Régionale de Santé ;
- Vu l'arrêté du 20 juin 2007 relatif à la constitution du dossier de la demande d'autorisation d'utilisation de l'eau destinée à la consommation humaine ;
- Vu l'arrêté du 11 janvier 2007 relatif au programme de prélèvements et d'analyses du contrôle sanitaire pour les eaux utilisées dans une entreprise alimentaire ne provenant pas d'une distribution publique, pris en application des articles R.1321-10, R.1321-15 et R.1321-16 du code de la santé publique ;
- Vu l'arrêté du 11 janvier 2007 relatif aux limites et références de qualité des eaux brutes et des eaux destinées à la consommation humaine mentionnées aux articles R.1321-2, R.1321-3, R.1321-7 et R.1321-38 du code de la santé publique ;

Rue du 30^{ème} régiment d'infanterie
BP 2332 - 74034 Annecy cedex
Tel : 04 50 33 60 00
<http://www.haute-savoie.gouv.fr/>

-1-

Préfecture labellisée **Qual-e-Pref** depuis le 18 décembre 2019. Modules 1 et 7 : **Relation générale avec les usagers & Communication d'urgence en cas d'événement majeur**



- Vu la demande d'autorisation d'utilisation à des fins alimentaires de l'eau, formulée par le GAEC Le Vallon représenté par M. et Mme MISSILLIER Maurice et Christiane sur l'alpage Le Vallon au Reposoir ;
- Vu le rapport de l'hydrogéologue agréé en date du 23 septembre 2022 ;
- Vu l'avis favorable du CoDERST en date du 26 septembre 2023 ;
- Vu le rapport de Monsieur le Directeur Général de l'Agence Régionale de Santé Auvergne-Rhône-Alpes en date du 05 septembre 2023 ;

Considérant que le débit prélevé est inférieur à 1000 m³/an ;

Considérant que la mise en place de protections, les travaux sur les ouvrages, l'installation d'un traitement de désinfection des eaux, permettront à l'alpage du Vallon du GAEC Le Vallon de disposer d'une ressource en eau potable de bonne qualité distribué dans son réseau ;

Considérant que l'atelier de fabrication fromagère ne peut être raccordé au réseau public d'eau potable de la commune du Reposoir;

SUR Proposition de Monsieur le secrétaire général de la Préfecture de la Haute-Savoie

ARRETE

Article 1 : Autorisation de prélèvement d'eau destinée à la consommation humaine

Le GAEC Le Vallon représenté par M. et Mme MISSILLIER Maurice et Christiane sur l'alpage Le Vallon, est autorisé à exploiter le captage mentionné à l'article 2, situé sur la commune du REPOSOIR (74950) pour l'alimentation de son atelier fromager dans les conditions fixées dans cet arrêté, pour un débit maximum de 2,6 m³/j.

Les volumes prélevés annuellement dans le milieu naturel devront être estimés, si possible à l'aide d'un dispositif de comptage adapté.

Les volumes non utilisés doivent être restitués au milieu au plus proche du point de captage.

Article 2 : Coordonnées et localisation du captage

Nom du captage	Commune d'implantation	Références cadastrales	Coordonnées Lambert 93 (m)		
			X	Y	Z
Le Vallon (deux sources alimentant une chambre de réunion)	Le Reposoir	OA 703	973448	6550932	1130

Un plan de situation de l'alpage figure en annexe.

Article 3 : Travaux et Mesures de protection

Les mesures et travaux suivants devront être réalisés par le bénéficiaire de l'autorisation et respectés :

- Installer, sur le captage 1, un regard bétonné fermé de manière étanche ;
- Installer, au niveau du captage 2, une rehausse bétonnée supplémentaire, et fermer l'ouvrage à clé par un capot étanche ;
- Pour la chambre de réunion, remplacer la crépine de départ ;
- Pour le réservoir, réaliser sur la porte une aération permettant le renouvellement de l'air dans l'ouvrage ;
- Installer une clôture autour du réservoir afin d'empêcher les troupeaux de venir pâturer sur le réservoir (semi enterré) ;
- Pour les ouvrages qui comportent des bondes de vidange / trop-plein, ils devront faire l'objet d'un entretien à chaque début de saison d'alpage, en brossant les parois et en injectant du chlore.

Article 4 : Délai de mise en œuvre des prescriptions

L'ensemble des mesures de protection et les travaux supplémentaires prescrits devront être réalisés avant la fin de la saison estivale 2024.

Article 5 : Traitement de l'eau

Compte tenu de la qualité des eaux brutes prélevées et de la vulnérabilité de la ressource, le traitement existant de désinfection de l'eau captée avant distribution à l'atelier de fabrication fromagère doit être maintenu. Les filtres en amont de l'UV devront être entretenus régulièrement afin de ne pas nuire à l'efficacité de l'étape de désinfection.

Article 6 : Surveillance et contrôle sanitaire

Les eaux distribuées doivent répondre aux limites et références de qualité exigées par le code de la santé publique.

Leur qualité ainsi que l'installation et le fonctionnement de tout procédé de traitement sont placés sous le contrôle de l'Agence Régionale de Santé.

Le dépassement de ces normes pourra entraîner la révision ou la suspension de la présente autorisation d'utilisation de l'eau.

Le bénéficiaire de l'autorisation devra procéder à un contrôle régulier de la qualité de l'eau suivant les dispositions de la réglementation en vigueur.

Les analyses sont effectuées par un laboratoire agréé. Les frais d'analyses sont à la charge du bénéficiaire de la présente autorisation.

Des analyses complémentaires pourront être demandées en cas de non-respect des normes de qualité. Les résultats d'analyses des 5 dernières années devront être mis à disposition de l'autorité sanitaire sur sa demande.

Article 7 : Respect de l'application du présent arrêté

Le bénéficiaire de la présente autorisation veillera au respect de l'application de l'arrêté.

Tout projet de modification du système de production de l'eau destinée à la consommation humaine ou à usage agroalimentaire sur le réseau de l'atelier de fabrication fromagère du GAEC Le Vallon représenté par M et Mme MISSILLIER doit être déclaré au Préfet, accompagné d'un dossier définissant les caractéristiques du projet.

En cas de transmission de la gestion de l'eau à un tiers, il devra être fait déclaration au Préfet dans les 3 mois qui suivent la nouvelle prise en charge des installations.

Article 8 : PUBLICATION ET INFORMATION DES TIERS

A la charge de l'Agence Régionale de Santé :

Le présent arrêté est notifié au permissionnaire (GAEC LE Vallon – Ferme du Carmel- 74950 LE REPOSOIR) et publié au recueil des actes administratifs de la préfecture.

A la charge du permissionnaire :

L'arrêté est adressé sans délai, par lettre recommandée avec accusé de réception, à chacun des propriétaires ou ayant droit des parcelles concernées par la zone de protection immédiate.

Article 9 : Délais et voies de recours

Le recours contentieux contre le présent arrêté doit parvenir au tribunal administratif territorialement compétent, dans le délai de deux mois à compter de sa notification. Le tribunal administratif peut également être saisi par l'application informatique "Télérecours citoyens" accessible par le site internet www.telerecours.fr.

Article 10 : Mesures exécutoires

Monsieur le secrétaire général de la Préfecture de la Haute-Savoie, Monsieur le directeur général de l'Agence Régionale de Santé Auvergne Rhône-Alpes, Monsieur le maire de la commune du Reposoir sont chargés, chacun en ce qui le concerne, de l'exécution du présent arrêté.

Fait à Annecy, le 17 novembre 2023

Le Préfet,

Yves LEBRETON

ANNEXE : Plan de situation de l'alpage « Le Vallon », LE REPOSOIR

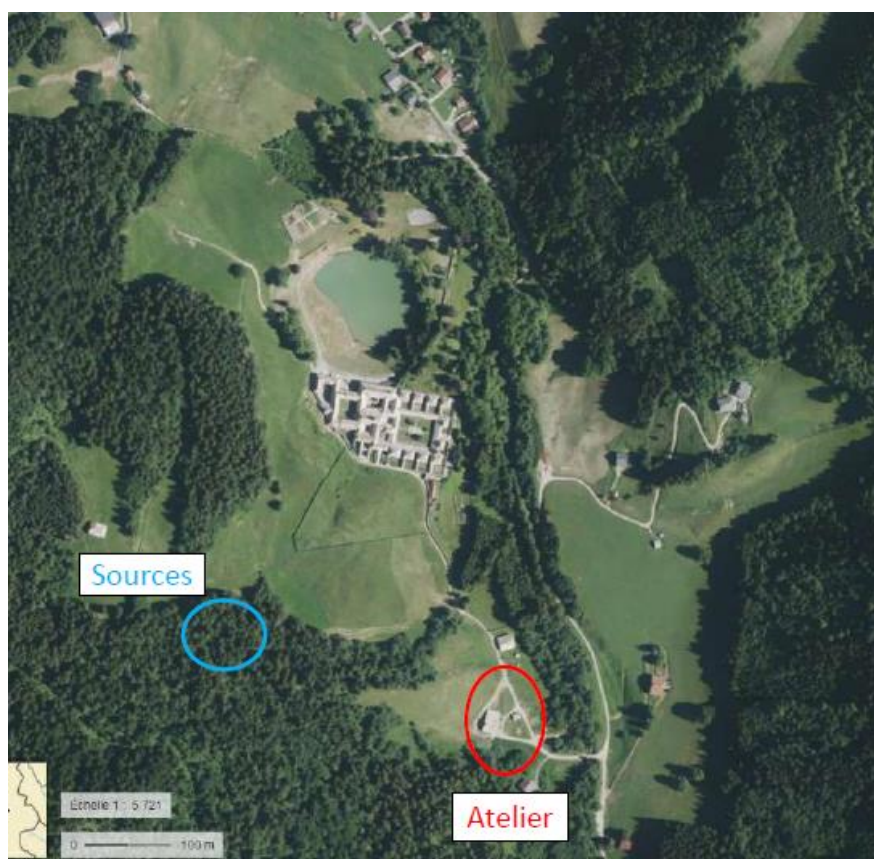
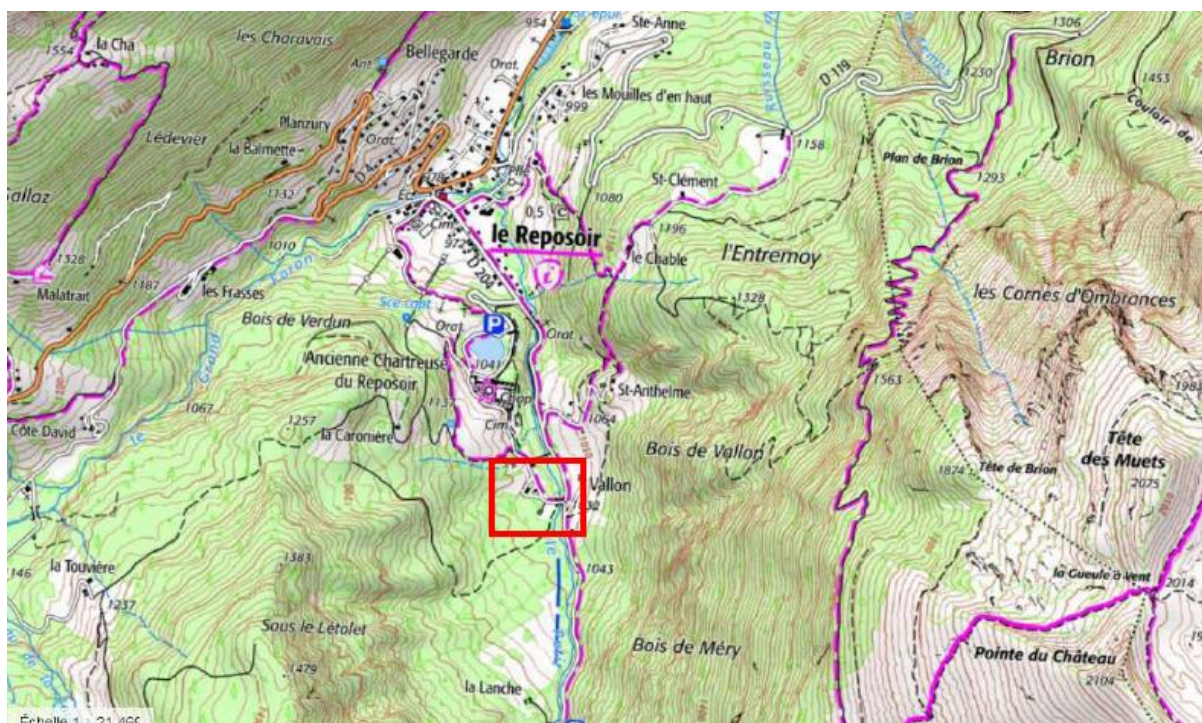

Rue du 30^{ème} régiment d'infanterie
 BP 2332 - 74034 Annecy cedex
 Tel : 04 50 33 60 00
<http://www.haute-savoie.gouv.fr/>

-5-

Préfecture labellisée Qual-e-Pref depuis le 18 décembre 2019. Modules 1 et 7 : Relation générale avec les usagers & Communication d'urgence en cas d'événement majeur



84_ARS_Agence Régionale de Santé
Auvergne-Rhône-Alpes

74-2023-11-17-00002

Arrêté N° ARS/DD74/PSP/ES/2023/37

Portant autorisation d'utiliser l'eau en vue de la consommation humaine pour alimenter l'atelier de fabrication fromagère du GAEC Les Petays sis, La Forclaz commune du Grand Bornand (74450)



PRÉFET DE LA HAUTE-SAVOIE

*Liberté
Égalité
Fraternité*

Arrêté N° ARS/DD74/PSP/ES/2023/37

Portant autorisation d'utiliser l'eau en vue de la consommation humaine pour alimenter l'atelier de fabrication fromagère du GAEC Les Petays sis, La Forclaz commune du Grand Bornand (74450)

Le Préfet de la Haute-Savoie

Chevalier de la Légion d'honneur,
Officier de l'Ordre national du mérite

- Vu le code de la santé publique, notamment les articles L.1321-1, L.1321-4 et L.1321-7, R.1321-1 à R.1321-12 relatifs aux eaux destinées à la consommation humaine ;
- Vu les articles R214-1 et R214-5 du code de l'environnement ;
- Vu le décret n°2004-374 du 29 avril 2004 modifié, relatif aux pouvoirs des préfets et à l'organisation et l'action des services de l'Etat dans les régions et départements ;
- Vu le décret du 20 juillet 2022, portant nomination de Monsieur Yves LEBRETON, en qualité de préfet de la Haute-Savoie ;
- Vu le décret n°2010-338 du 31 mars 2010 relatif aux modalités de coopération entre les représentants de l'Etat dans le département et l'Agence Régionale de Santé ;
- Vu l'arrêté du 20 juin 2007 relatif à la constitution du dossier de la demande d'autorisation d'utilisation de l'eau destinée à la consommation humaine ;
- Vu l'arrêté du 11 janvier 2007 relatif au programme de prélèvements et d'analyses du contrôle sanitaire pour les eaux utilisées dans une entreprise alimentaire ne provenant pas d'une distribution publique, pris en application des articles R.1321-10, R.1321-15 et R.1321-16 du code de la santé publique ;
- Vu l'arrêté du 11 janvier 2007 relatif aux limites et références de qualité des eaux brutes et des eaux destinées à la consommation humaine mentionnées aux articles R.1321-2, R.1321-3, R.1321-7 et R.1321-38 du code de la santé publique ;

Rue du 30^{ème} régiment d'infanterie
BP 2332 - 74034 Annecy cedex
Tel : 04 50 33 60 00
<http://www.haute-savoie.gouv.fr/>

-1-

Préfecture labellisée **Qual-e-Pref** depuis le 18 décembre 2019. Modules 1 et 7 : **Relation générale avec les usagers & Communication d'urgence en cas d'événement majeur**



- Vu la demande d'autorisation d'utilisation à des fins alimentaires de l'eau, formulée par le GAEC Les Petays représenté par M. et Mme BASTARD ROSSET François et Lydie sur l'alpage La Forclaz au Grand Bornand ;
- Vu le rapport de l'hydrogéologue agréé en date du 23 août 2022 ;
- Vu l'avis favorable du CoDERST en date du 26 septembre 2023 ;
- Vu le rapport de Monsieur le Directeur Général de l'Agence Régionale de Santé Auvergne-Rhône-Alpes en date du 05 septembre 2023 ;

Considérant que le débit prélevé est inférieur à 1000 m³/an ;

Considérant que la mise en place de protections, les travaux sur les ouvrages, l'installation d'un traitement de désinfection des eaux, permettront à l'alpage La Forclaz du GAEC Les Petays de disposer d'une ressource en eau potable de bonne qualité distribué dans son réseau ;

Considérant que l'atelier de fabrication fromagère ne peut être raccordé au réseau public d'eau potable de la commune de Grand Bornand ;

SUR Proposition de Monsieur le secrétaire général de la Préfecture de la Haute-Savoie

ARRETE

Article 1 : Autorisation de prélèvement d'eau destinée à la consommation humaine

Le GAEC Les Petays représenté par M. et Mme BASTARD ROSSET François et Lydie sur l'alpage La Forclaz, est autorisé à exploiter le captage mentionné à l'article 2, situé sur la commune du Grand Bornand (74450) pour l'alimentation de son atelier fromager dans les conditions fixées dans cet arrêté, pour un débit maximum de 2,2 m³/j.

Les volumes prélevés annuellement dans le milieu naturel devront être estimés, si possible à l'aide d'un dispositif de comptage adapté.

Les volumes non utilisés doivent être restitués au milieu au plus proche du point de captage.

Article 2 : Coordonnées et localisation du captage

Nom du captage	Commune d'implantation	Références cadastrales	Coordonnées Lambert 93 (m)		
			X	Y	Z
La Forclaz	GRAND BORNAND	A 1889	964310	6544548	1120

Un plan de situation de l'alpage figure en annexe.

Article 3 : Mesures de protection

Afin d'assurer la pérennité de la ressource, une zone de protection immédiate est instaurée, à la charge du bénéficiaire de l'autorisation, sur 10 m en amont du captage et sur 5 m de part et d'autre. Un filet de clôture mobile ceinturera ce périmètre empêchant l'accès aux abords immédiats de l'ouvrage par les animaux.

Cette protection de 10 m de large sera étendue en aval au droit de la galerie.

Toutes activités autres que celles nécessaires à l'entretien de l'ouvrage et du périmètre sont proscrites à l'intérieur de ce périmètre.

Article 4 : Travaux supplémentaires

Les travaux et mesures suivants devront être réalisés à la charge du bénéficiaire de l'autorisation :

Sur la structure de l'ouvrage de captage

Une réflexion sera menée sur l'ouvrage de captage pour assurer une meilleure qualité de l'eau. Il sera recherché un dispositif aux caractéristiques suivantes :

- Un ouvrage surélevé par rapport au sol pour éviter l'apport de terre, pierres et de matière organique lorsqu'on l'ouvre.
- Un couvercle étanche avec une fermeture à clefs.

En outre, l'étanchéité du tuyau collectant les eaux du captage jusqu'au réservoir sera vérifiée.

Article 5 : Délai de mise en œuvre des prescriptions

L'ensemble des mesures de protection et les travaux supplémentaires prescrits devront être réalisés avant la fin de la saison estivale 2024.

Article 6 : Traitement de l'eau

Compte tenu de la qualité des eaux brutes prélevées et de la vulnérabilité de la ressource, le bénéficiaire de l'autorisation devra installer un dispositif de désinfection des eaux performant et correctement dimensionné y compris lorsque les eaux sont turbides est nécessaire (chloration ou UV) pour assurer la permanence de la qualité bactériologique des eaux utilisée dans l'atelier de fabrication.

Article 7 : Surveillance et contrôle sanitaire

Les eaux distribuées doivent répondre aux limites et références de qualité exigées par le code de la santé publique.

Leur qualité ainsi que l'installation et le fonctionnement de tout procédé de traitement sont placés sous le contrôle de l'Agence Régionale de Santé.

Le dépassement de ces normes pourra entraîner la révision ou la suspension de la présente autorisation d'utilisation de l'eau.

Le bénéficiaire de l'autorisation devra procéder à un contrôle régulier de la qualité de l'eau suivant les dispositions de la réglementation en vigueur.

Les analyses sont effectuées par un laboratoire agréé. Les frais d'analyses sont à la charge du bénéficiaire de la présente autorisation.

Des analyses complémentaires pourront être demandées en cas de non-respect des normes de qualité.

Les résultats d'analyses des 5 dernières années devront être mis à disposition de l'autorité sanitaire sur sa demande.

Article 8 : Respect de l'application du présent arrêté

Le bénéficiaire de la présente autorisation veillera au respect de l'application de l'arrêté.

Tout projet de modification du système de production de l'eau destinée à la consommation humaine ou à usage agroalimentaire sur le réseau de l'atelier de fabrication fromagère du GAEC Les Petays représenté par M. et Mme BASTARD ROSSET François et Lydie doit être déclaré au Préfet, accompagné d'un dossier définissant les caractéristiques du projet.

En cas de transmission de la gestion de l'eau à un tiers, il devra être fait déclaration au Préfet dans les 3 mois qui suivent la nouvelle prise en charge des installations.

Article 9 : PUBLICATION ET INFORMATION DES TIERS

A la charge de l'Agence Régionale de Santé :

Le présent arrêté est notifié au permissionnaire (GAEC les Petays – 4060 route de la Vallée du Bouchet – 74450 Le Grand Bornand) et publié au recueil des actes administratifs de la préfecture.

A la charge du permissionnaire :

L'arrêté est adressé sans délai, par lettre recommandée avec accusé de réception, à chacun des propriétaires ou ayant droit des parcelles concernées par la zone de protection immédiate.

Article 10 : Délais et voies de recours

Le recours contentieux contre le présent arrêté doit parvenir au tribunal administratif territorialement compétent, dans le délai de deux mois à compter de sa notification. Le tribunal administratif peut également être saisi par l'application informatique "Télérecours citoyens" accessible par le site internet www.telerecours.fr.

Article 11 : Mesures exécutoires

Monsieur le secrétaire général de la Préfecture de la Haute-Savoie, Monsieur le directeur général de l'Agence Régionale de Santé Auvergne Rhône-Alpes, Monsieur le maire de la commune du Grand-Bornand sont chargés, chacun en ce qui le concerne, de l'exécution du présent arrêté.

Fait à Annecy, le 17 novembre 2023

Le Préfet,

Yves LEBRETON

ANNEXE : Plan de situation de l'alpage « La Forclaz », Grand-Bornand

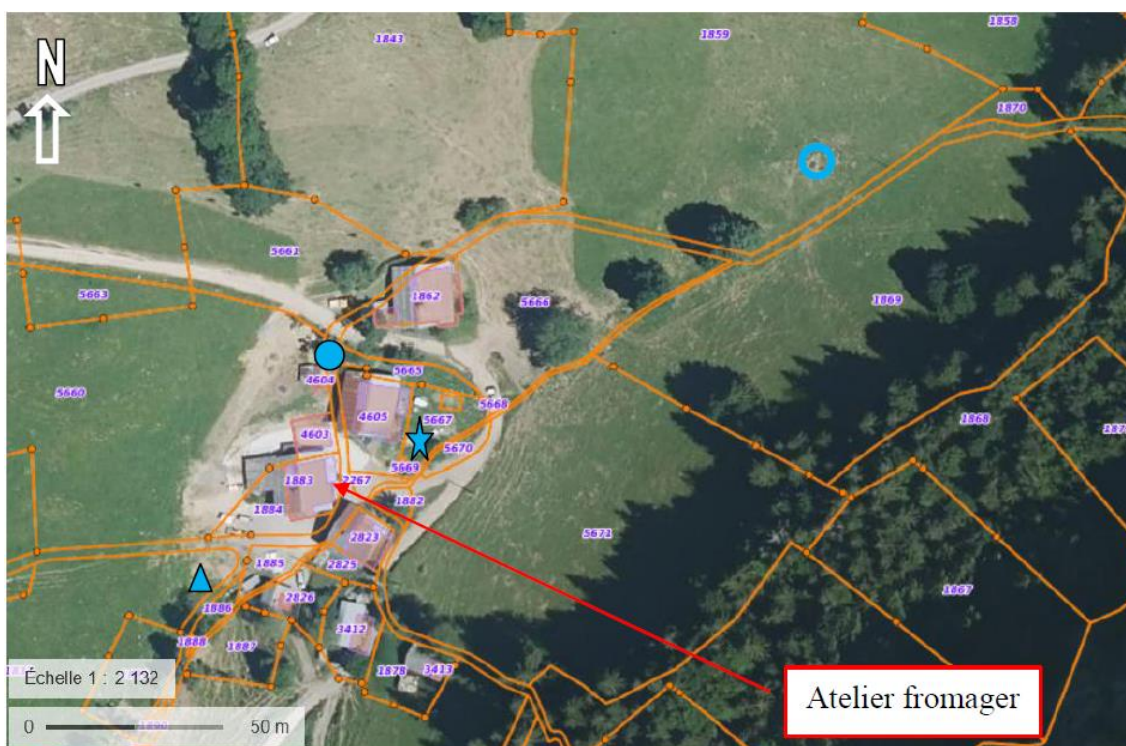
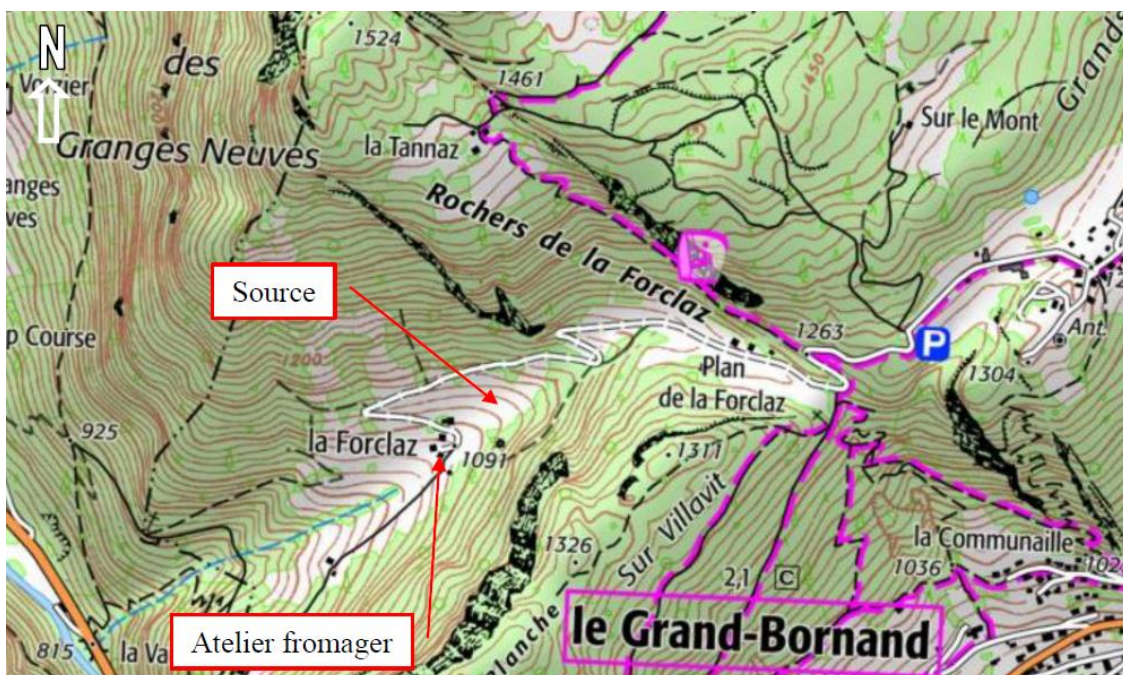

- Captage
- Réservoirs de 7 m³
- ▲ Réservoirs de 5 m³
- ★ émergence naturelle

Rue du 30^{ème} régiment d'infanterie
 BP 2332 - 74034 Annecy cedex
 Tel : 04 50 33 60 00
<http://www.haute-savoie.gouv.fr/>

-5-

Préfecture labellisée Qual-e-Pref depuis le 18 décembre 2019. Modules 1 et 7 : Relation générale avec les usagers & Communication d'urgence en cas d'événement majeur



84_ARS_Agence Régionale de Santé
Auvergne-Rhône-Alpes

74-2023-11-17-00005

Arrêté N° ARS/DD74/PSP/ES/2023/38

Portant autorisation d'utiliser l'eau en vue de la
consommation humaine pour alimenter les
ateliers de fabrication fromagère du GAEC du
Fenil et de l'EARL L'Etoile des Neiges sis au Col
des Annes - com-mune du Grand Bornand
(74450)



PRÉFET DE LA HAUTE-SAVOIE

*Liberté
Égalité
Fraternité*

Arrêté N° ARS/DD74/PSP/ES/2023/38

Portant autorisation d'utiliser l'eau en vue de la consommation humaine pour alimenter les ateliers de fabrication fromagère du GAEC du Fenil et de l'EARL l'Etoile des Neiges sis au Col des Annes - commune du Grand Bornand (74450)

Le Préfet de la Haute-Savoie
Chevalier de la Légion d'honneur,
Officier de l'Ordre national du mérite

- Vu le code de la santé publique, notamment les articles L.1321-1, L.1321-4 et L.1321-7, R.1321-1 à R.1321-12 relatifs aux eaux destinées à la consommation humaine ;
- Vu les articles R214-1 et R214-5 du code de l'environnement ;
- Vu le décret n°2004-374 du 29 avril 2004 modifié, relatif aux pouvoirs des préfets et à l'organisation et l'action des services de l'Etat dans les régions et départements ;
- Vu le décret du 20 juillet 2022, portant nomination de Monsieur Yves LEBRETON, en qualité de préfet de la Haute-Savoie ;
- Vu le décret n°2010-338 du 31 mars 2010 relatif aux modalités de coopération entre les représentants de l'Etat dans le département et l'Agence Régionale de Santé ;
- Vu l'arrêté du 20 juin 2007 relatif à la constitution du dossier de la demande d'autorisation d'utilisation de l'eau destinée à la consommation humaine ;
- Vu l'arrêté du 11 janvier 2007 relatif au programme de prélèvements et d'analyses du contrôle sanitaire pour les eaux utilisées dans une entreprise alimentaire ne provenant pas d'une distribution publique, pris en application des articles R.1321-10, R.1321-15 et R.1321-16 du code de la santé publique ;
- Vu l'arrêté du 11 janvier 2007 relatif aux limites et références de qualité des eaux brutes et des eaux destinées à la consommation humaine mentionnées aux articles R.1321-2, R.1321-3, R.1321-7 et R.1321-38 du code de la santé publique ;

Rue du 30^{ème} régiment d'infanterie
BP 2332 - 74034 Annecy cedex
Tel : 04 50 33 60 00
<http://www.haute-savoie.gouv.fr/>

-1-

Préfecture labellisée **Qual-e-Pref** depuis le 18 décembre 2019. Modules 1 et 7 : **Relation générale avec les usagers & Communication d'urgence en cas d'événement majeur**



- Vu la demande d'autorisation d'utilisation à des fins alimentaires de l'eau, formulée par l'EARL L'Etoile des Neiges représentée par M. M et Mme PERILLAT Frédéric et Nathalie sur l'alpage du Col des Annes sur la commune du Grand Bornand (74450) ;
- Vu la demande d'autorisation d'utilisation à des fins alimentaires de l'eau, formulée par le GAEC Le Fenil représenté par M. BASTARD ROSSET Alexandre sur l'alpage du Col des Annes sur la commune du Grand Bornand (74450) ;
- Vu le rapport de l'hydrogéologue agréé en date du 09 janvier 2021 ;
- Vu l'avis favorable du CoDERST en date du 26 septembre 2023 ;
- Vu le rapport de Monsieur le Directeur Général de l'Agence Régionale de Santé Auvergne-Rhône-Alpes en date du 05 septembre 2023 ;

Considérant que le débit prélevé est inférieur à 1000 m³/an ;

Considérant que la mise en place de protections, les travaux sur les ouvrages, l'installation d'un traitement de désinfection des eaux, permettront à l'alpage au GAEC Le Fenil et l'EARL L'Etoile des Neiges de disposer d'une ressource en eau potable de bonne qualité distribué dans son réseau ;

Considérant que l'atelier de fabrication fromagère ne peut être raccordé au réseau public d'eau potable de la commune du Grand Bornand ;

SUR Proposition de Monsieur le secrétaire général de la Préfecture de la Haute-Savoie

ARRETE

Article 1 : Autorisation de prélèvement d'eau destinée à la consommation humaine

L'EARL L'Etoile des Neiges représentée par M. M et Mme PERILLAT Frédéric et Nathalie, et le GAEC Le Fenil représenté par M. BASTARD ROSSET Alexandre, de l'alpage du Col des Annes, sont autorisés à exploiter le captage mentionné à l'article 2, situé sur la commune du GRAND BORNAND (74450) pour l'alimentation de leur atelier fromager dans les conditions fixées dans cet arrêté, pour un débit maximum de 4,5 m³/j.

Les volumes prélevés annuellement dans le milieu naturel devront être estimés, si possible à l'aide d'un dispositif de comptage adapté.

Les volumes non utilisés doivent être restitués au milieu au plus proche du point de captage.

Article 2 : Coordonnées et localisation du captage

Nom du captage	Commune d'implantation	Références cadastrales	Coordonnées Lambert 93 (m)		
			X	Y	Z
Source Col des Annes	GRAND BORNAND	C 4863	971975	6547102	1627

Un plan de situation de l'alpage figure en annexe.

Rue du 30^{ème} régiment d'infanterie
 BP 2332 - 74034 Annecy cedex
 Tel : 04 50 33 60 00
<http://www.haute-savoie.gouv.fr/>

-2-

Préfecture labellisée **Qual-e-Pref** depuis le 18 décembre 2019. Modules 1 et 7 : **Relation générale avec les usagers & Communication d'urgence en cas d'événement majeur**



Article 3 : Mesures de protection

Afin d'assurer la pérennité de la ressource, la Zone de Protection Immédiate existante sera agrandie autour du drain, de 25 m au-dessus du captage et de 10 m de large de part et d'autre du captage. L'abord immédiat du captage et du réservoir devront continuer à être entretenu.

Sur le bassin versant topographique de la source, il conviendra donc d'être vigilant à ce que les vaches pâturent de manière extensive de manière à éviter la concentration des restitutions et du piétinement. Les épandages de fumures, lisier, purin... seront interdits dans les zones en amont du captage.

Article 4 : Travaux supplémentaires

Les travaux et mesures suivants devront être réalisés à la charge des bénéficiaires de l'autorisation :

- Pour les ouvrages qui comportent des bondes de vidange / trop-plein, ils devront faire l'objet d'un entretien à chaque début de saison d'alpage.

Article 5 : Délai de mise en œuvre des prescriptions

L'ensemble des mesures de protection et les travaux supplémentaires prescrits devront être réalisés avant la fin de la saison estivale 2024.

Article 6 : Traitement de l'eau

Compte tenu de la qualité des eaux brutes prélevées et de la vulnérabilité de la ressource, le traitement de désinfection par lampes UV sera complété par l'installation d'un filtre correctement dimensionné et entretenu afin de préserver l'efficacité de l'étape de désinfection.

Article 7 : Surveillance et contrôle sanitaire

Les eaux distribuées doivent répondre aux limites et références de qualité exigées par le code de la santé publique.

Leur qualité ainsi que l'installation et le fonctionnement de tout procédé de traitement sont placés sous le contrôle de l'Agence Régionale de Santé.

Le dépassement de ces normes pourra entraîner la révision ou la suspension de la présente autorisation d'utilisation de l'eau.

Le bénéficiaire de l'autorisation devra procéder à un contrôle régulier de la qualité de l'eau suivant les dispositions de la réglementation en vigueur.

Les analyses sont effectuées par un laboratoire agréé. Les frais d'analyses sont à la charge du bénéficiaire de la présente autorisation.

Des analyses complémentaires pourront être demandées en cas de non-respect des normes de qualité. Les résultats d'analyses des 5 dernières années devront être mis à disposition de l'autorité sanitaire sur sa demande.

Article 8 : Respect de l'application du présent arrêté

Le bénéficiaire de la présente autorisation veillera au respect de l'application de l'arrêté.

Tout projet de modification du système de production de l'eau destinée à la consommation humaine ou à usage agroalimentaire sur le réseau des ateliers de fabrication fromagère de l'EARL L'Etoile des Neiges représentée par M. M et Mme PERILLAT Frédéric et Nathalie, et le GAEC Le Fenil représenté par

M. BASTARD ROSSET Alexandre, doit être déclaré au Préfet, accompagné d'un dossier définissant les caractéristiques du projet.

En cas de transmission de la gestion de l'eau à un tiers, il devra être fait déclaration au Préfet dans les 3 mois qui suivent la nouvelle prise en charge des installations.

Article 9 : PUBLICATION ET INFORMATION DES TIERS

A la charge de l'Agence Régionale de Santé :

Le présent arrêté est notifié aux permissionnaires :

- EARL L'Etoile des Neiges - M. M et Mme PERILLAT Frédéric et Nathalie – Col des Annes – 74450 LE GRAND BORNAND
- GAEC Le Fenil - M. BASTARD ROSSET Alexandre – Col des Annes – 74450 LE GRAND BORNAND

et publié au recueil des actes administratifs de la préfecture.

A la charge du permissionnaire :

L'arrêté est adressé sans délai, par lettre recommandée avec accusé de réception, à chacun des propriétaires ou ayant droit des parcelles concernées par le périmètre de protection rapprochée afin de les informer des servitudes qui grèvent leur terrain. Lorsque l'identité ou l'adresse d'un propriétaire est inconnue, la notification est faite au maire de la commune sur le territoire de laquelle est située la propriété soumise à servitudes, qui en assure l'affichage et, le cas échéant, la communique à l'occupant des lieux.

Article 10 : Délais et voies de recours

Le recours contentieux contre le présent arrêté doit parvenir au tribunal administratif territorialement compétent, dans le délai de deux mois à compter de sa notification. Le tribunal administratif peut également être saisi par l'application informatique "Télérecours citoyens" accessible par le site internet www.telerecours.fr.

Article 11 : Mesures exécutoires

Monsieur le secrétaire général de la Préfecture de la Haute-Savoie, Monsieur le directeur général de l'Agence Régionale de Santé Auvergne Rhône-Alpes, Monsieur le maire de la commune du Grand-Bornand sont chargés, chacun en ce qui le concerne, de l'exécution du présent arrêté.

Fait à Annecy, le 17 novembre 2023

Le Préfet,

Yves LEBRETON

ANNEXE : Plan de situation de l'alpage « Col des Annes », GAEC Le Fenil, EARL L'Etoile des Neiges Grand-Bornand

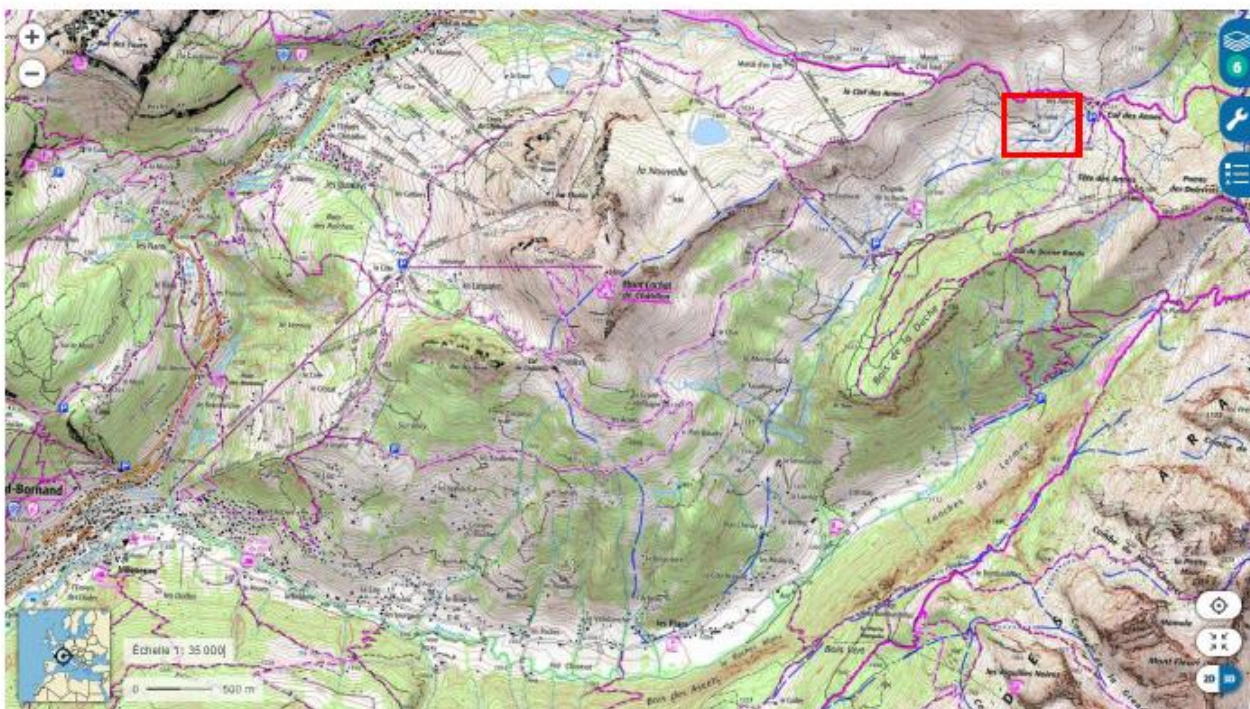

Rue du 30^{ème} régiment d'infanterie
 BP 2332 - 74034 Annecy cedex
 Tel : 04 50 33 60 00
<http://www.haute-savoie.gouv.fr/>

-5-

Préfecture labellisée Qual-e-Pref depuis le 18 décembre 2019. Modules 1 et 7 : Relation générale avec les usagers & Communication d'urgence en cas d'événement majeur



84_ARS_Agence Régionale de Santé
Auvergne-Rhône-Alpes

74-2023-11-17-00011

Arrêté N° ARS/DD74/PSP/ES/2023/39

Portant autorisation d'utiliser l'eau en vue de la
consommation humaine pour alimenter l'atelier
de fabrication fromagère de M. MARIN-CUDRAZ
Olivier sis, alpage de Pététruy commune de
CORDON (74700)



PRÉFET DE LA HAUTE-SAVOIE

*Liberté
Égalité
Fraternité*

Arrêté N° ARS/DD74/PSP/ES/2023/39

Portant autorisation d'utiliser l'eau en vue de la consommation humaine pour alimenter l'atelier de fabrication fromagère de M. MARIN-CUDRAZ Olivier sis, alpage de Pététruy commune de CORDON (74700)

Le Préfet de la Haute-Savoie

Chevalier de la Légion d'honneur,
Officier de l'Ordre national du mérite

- Vu le code de la santé publique, notamment les articles L.1321-1, L.1321-4 et L.1321-7, R.1321-1 à R.1321-12 relatifs aux eaux destinées à la consommation humaine ;
- Vu les articles R214-1 et R214-5 du code de l'environnement ;
- Vu le décret n°2004-374 du 29 avril 2004 modifié, relatif aux pouvoirs des préfets et à l'organisation et l'action des services de l'Etat dans les régions et départements ;
- Vu le décret du 20 juillet 2022, portant nomination de Monsieur Yves LEBRETON, en qualité de préfet de la Haute-Savoie ;
- Vu le décret n°2010-338 du 31 mars 2010 relatif aux modalités de coopération entre les représentants de l'Etat dans le département et l'Agence Régionale de Santé ;
- Vu l'arrêté du 20 juin 2007 relatif à la constitution du dossier de la demande d'autorisation d'utilisation de l'eau destinée à la consommation humaine ;
- Vu l'arrêté du 11 janvier 2007 relatif au programme de prélèvements et d'analyses du contrôle sanitaire pour les eaux utilisées dans une entreprise alimentaire ne provenant pas d'une distribution publique, pris en application des articles R.1321-10, R.1321-15 et R.1321-16 du code de la santé publique ;

Rue du 30^{ème} régiment d'infanterie
BP 2332 - 74034 Annecy cedex
Tel : 04 50 33 60 00
<http://www.haute-savoie.gouv.fr/>

-1-

Préfecture labellisée **Qual-e-Pref** depuis le 18 décembre 2019. Modules 1 et 7 : **Relation générale avec les usagers & Communication d'urgence en cas d'événement majeur**



- Vu l'arrêté du 11 janvier 2007 relatif aux limites et références de qualité des eaux brutes et des eaux destinées à la consommation humaine mentionnées aux articles R.1321-2, R.1321-3, R.1321-7 et R.1321-38 du code de la santé publique ;
- Vu la demande d'autorisation d'utilisation à des fins alimentaires de l'eau, formulée par le M. MARIN-CUDRAZ Olivier sur l'alpage de Pététruy à CORDON ;
- Vu le rapport de l'hydrogéologue agréé en date du 14 avril 2023 ;
- Vu l'avis favorable du CoDERST en date du 26 septembre 2023 ;
- Vu le rapport de Monsieur le Directeur Général de l'Agence Régionale de Santé Auvergne-Rhône-Alpes en date du 05 septembre 2023 ;

Considérant que le débit prélevé est inférieur à 1000 m³/an ;

Considérant que la mise en place de protections, les travaux sur les ouvrages, l'installation d'un traitement de désinfection des eaux, permettront à l'alpage de Pététruy exploité par M. MARIN-CUDRAZ de disposer d'une ressource en eau potable de bonne qualité distribué dans son réseau ;

Considérant que l'atelier de fabrication fromagère ne peut être raccordé au réseau public d'eau potable de la commune de CORDON ;

SUR Proposition de Monsieur le secrétaire général de la Préfecture de la Haute-Savoie

ARRETE

Article 1 : Autorisation de prélèvement d'eau destinée à la consommation humaine

M. MARIN-CUDRAZ Olivier, exploitant de l'alpage de Pététruy, est autorisé à exploiter le captage mentionné à l'article 2, situé sur la commune de CORDON (74700) pour l'alimentation de son atelier fromager dans les conditions fixées dans cet arrêté, pour un débit maximum de 1 m³/j.

Les volumes prélevés annuellement dans le milieu naturel devront être estimés, si possible à l'aide d'un dispositif de comptage adapté.

Les volumes non utilisés doivent être restitués au milieu au plus proche du point de captage.

Article 2 : Coordonnées et localisation du captage

Nom du captage	Commune d'implantation	Références cadastrales	Coordonnées Lambert 93 (m)		
			X	Y	Z
Source de Pététruy	CORDON	C 552	973552	6540237	1530

Un plan de situation de l'alpage figure en annexe.

Article 3 : Mesures de protection

Afin d'assurer la pérennité de la ressource et empêcher l'accès aux animaux aux abords immédiats de l'ouvrage, une zone de protection immédiate est instaurée sur une dizaine de mètres en amont du captage et sur 5 m de part et d'autre. Ce périmètre devra être ceinturé d'un filet de clôture mobile.

Article 4 : Travaux supplémentaires

Les travaux et mesures suivants devront être réalisés à la charge du bénéficiaire de l'autorisation :

- L'ouvrage ne devra pas permettre l'accès à des animaux. Les différents orifices réalisés pour le passage des tuyaux de pompage seront bouchés et rendus étanches
- Un système d'aération sera mis en place empêchant l'introduction des insectes
- Le captage sera fermé à clefs
- Le trop-plein sera muni d'une crépine
- Le nettoyage régulier des ouvrages captages et réservoirs

Article 5 : Délai de mise en œuvre des prescriptions

L'ensemble des mesures de protection et les travaux supplémentaires prescrits devront être réalisés avant la fin de la saison estivale 2024.

Article 6 : Traitement de l'eau

Compte tenu de la qualité des eaux brutes prélevées et de la vulnérabilité de la ressource, le dispositif de désinfection existant devra faire l'objet d'un contrôle régulier permettant de vérifier son efficacité.

Article 7 : Surveillance et contrôle sanitaire

Les eaux distribuées doivent répondre aux limites et références de qualité exigées par le code de la santé publique.

Leur qualité ainsi que l'installation et le fonctionnement de tout procédé de traitement sont placés sous le contrôle de l'Agence Régionale de Santé.

Le dépassement de ces normes pourra entraîner la révision ou la suspension de la présente autorisation d'utilisation de l'eau.

Le bénéficiaire de l'autorisation devra procéder à un contrôle régulier de la qualité de l'eau suivant les dispositions de la réglementation en vigueur.

Les analyses sont effectuées par un laboratoire agréé. Les frais d'analyses sont à la charge du bénéficiaire de la présente autorisation.

Des analyses complémentaires pourront être demandées en cas de non-respect des normes de qualité. Les résultats d'analyses des 5 dernières années devront être mis à disposition de l'autorité sanitaire sur sa demande.

Article 8 : Respect de l'application du présent arrêté

Le bénéficiaire de la présente autorisation veillera au respect de l'application de l'arrêté.

Tout projet de modification du système de production de l'eau destinée à la consommation humaine ou à usage agroalimentaire sur le réseau de l'atelier de fabrication fromagère de M. MARIN CUDRAZ Olivier (alpage de Pététruy à CORDON) doit être déclaré au Préfet, accompagné d'un dossier définissant les caractéristiques du projet.

En cas de transmission de la gestion de l'eau à un tiers, il devra être fait déclaration au Préfet dans les 3 mois qui suivent la nouvelle prise en charge des installations.

Article 9 : PUBLICATION ET INFORMATION DES TIERS

A la charge de l'Agence Régionale de Santé :

Le présent arrêté est notifié au permissionnaire (Olivier MARIN CUDRAZ – Ferme des Violettes – 38, chemin des Mortines d'En Bas – 73590 LA GIETTAZ) et publié au recueil des actes administratifs de la préfecture.

A la charge du permissionnaire :

L'arrêté est adressé sans délai, par lettre recommandée avec accusé de réception, à chacun des propriétaires ou ayant droit des parcelles concernées par la zone de protection immédiate.

Article 10 : Délais et voies de recours

Le recours contentieux contre le présent arrêté doit parvenir au tribunal administratif territorialement compétent, dans le délai de deux mois à compter de sa notification. Le tribunal administratif peut également être saisi par l'application informatique "Télérecours citoyens" accessible par le site internet www.telerecours.fr.

Article 11 : Mesures exécutoires

Monsieur le secrétaire général de la Préfecture de la Haute-Savoie, Monsieur le directeur général de l'Agence Régionale de Santé Auvergne Rhône-Alpes, Monsieur le maire de la commune de CORDON sont chargés, chacun en ce qui le concerne, de l'exécution du présent arrêté.

Fait à Annecy, le 17 novembre 2023

Le Préfet,

Yves LEBRETON

ANNEXE : Plan de situation de l'alpage « Pététruy », CORDON

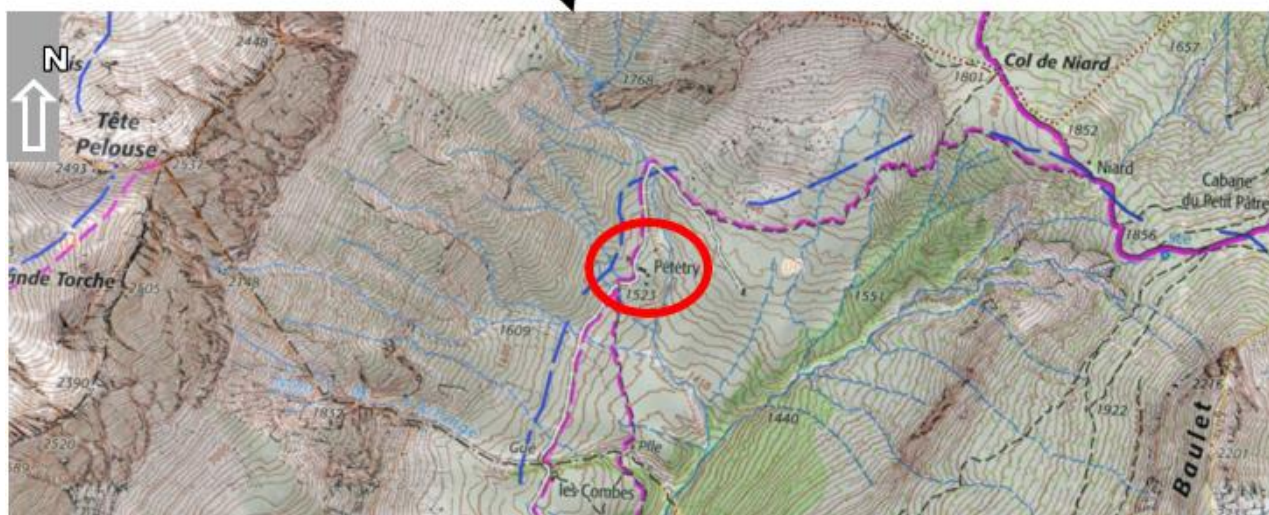
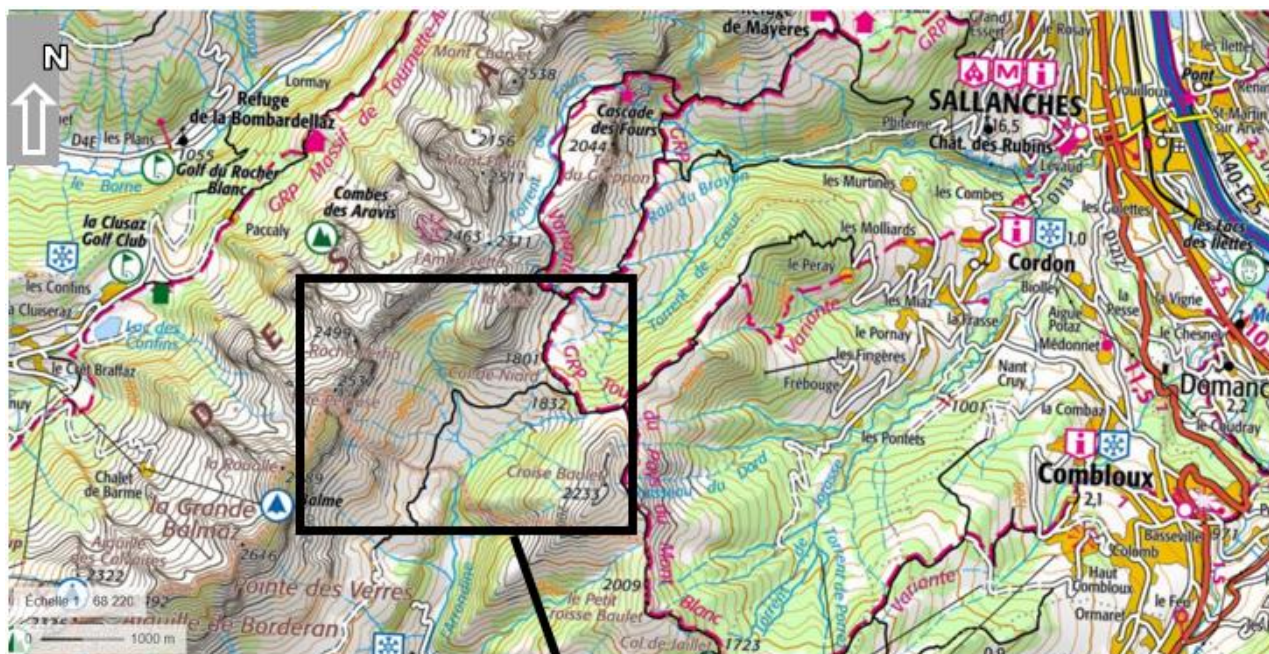

Rue du 30^{ème} régiment d'infanterie
 BP 2332 - 74034 Annecy cedex
 Tel : 04 50 33 60 00
<http://www.haute-savoie.gouv.fr/>

-5-

Préfecture labellisée **Qual-e-Pref** depuis le 18 décembre 2019. Modules 1 et 7 : **Relation générale avec les usagers & Communication d'urgence en cas d'événement majeur**



84_ARS_Agence Régionale de Santé
Auvergne-Rhône-Alpes

74-2023-11-17-00010

Arrêté N° ARS/DD74/PSP/ES/2023/40

Portant autorisation d'utiliser l'eau en vue de la consommation humaine pour alimenter l'atelier de fabrication fromagère de la SCEA La Ferme de Paradis sis, Sulens commune des Clefs (74230)



PRÉFET DE LA HAUTE-SAVOIE

*Liberté
Égalité
Fraternité*

Arrêté N° ARS/DD74/PSP/ES/2023/40

Portant autorisation d'utiliser l'eau en vue de la consommation humaine pour alimenter l'atelier de fabrication fromagère de la SCEA La Ferme de Paradis sis, Sulens commune des Clefs (74230)

Le Préfet de la Haute-Savoie
Chevalier de la Légion d'honneur,
Officier de l'Ordre national du mérite

- Vu le code de la santé publique, notamment les articles L.1321-1, L.1321-4 et L.1321-7, R.1321-1 à R.1321-12 relatifs aux eaux destinées à la consommation humaine ;
- Vu les articles R214-1 et R214-5 du code de l'environnement ;
- Vu le décret n°2004-374 du 29 avril 2004 modifié, relatif aux pouvoirs des préfets et à l'organisation et l'action des services de l'Etat dans les régions et départements ;
- Vu le décret du 20 juillet 2022, portant nomination de Monsieur Yves LEBRETON, en qualité de préfet de la Haute-Savoie ;
- Vu le décret n°2010-338 du 31 mars 2010 relatif aux modalités de coopération entre les représentants de l'Etat dans le département et l'Agence Régionale de Santé ;
- Vu l'arrêté du 20 juin 2007 relatif à la constitution du dossier de la demande d'autorisation d'utilisation de l'eau destinée à la consommation humaine ;
- Vu l'arrêté du 11 janvier 2007 relatif au programme de prélèvements et d'analyses du contrôle sanitaire pour les eaux utilisées dans une entreprise alimentaire ne provenant pas d'une distribution publique, pris en application des articles R.1321-10, R.1321-15 et R.1321-16 du code de la santé publique ;
- Vu l'arrêté du 11 janvier 2007 relatif aux limites et références de qualité des eaux brutes et des eaux destinées à la consommation humaine mentionnées aux articles R.1321-2, R.1321-3, R.1321-7 et R.1321-38 du code de la santé publique ;

Rue du 30^{ème} régiment d'infanterie
BP 2332 - 74034 Annecy cedex
Tel : 04 50 33 60 00
<http://www.haute-savoie.gouv.fr/>

-1-

Préfecture labellisée **Qual-e-Pref** depuis le 18 décembre 2019. Modules 1 et 7 : **Relation générale avec les usagers & Communication d'urgence en cas d'événement majeur**



- Vu la demande d'autorisation d'utilisation à des fins alimentaires de l'eau, formulée par la SCEA La Ferme de Paradis représentée par M. BASTARD ROSSET Loïc et Mme LAMOUILLE Sylvie sur l'alpage de Sulens – Les Clefs ;
- Vu le rapport de l'hydrogéologue agréé en date du 30 juillet 2023 ;
- Vu l'avis favorable du CoDERST en date du 26 septembre 2023 ;
- Vu le rapport de Monsieur le Directeur Général de l'Agence Régionale de Santé Auvergne-Rhône-Alpes en date du 05 septembre 2023 ;

Considérant que le débit prélevé est inférieur à 1000 m³/an ;

Considérant que la mise en place de protections, les travaux sur les ouvrages, l'installation d'un traitement de désinfection des eaux, permettront à l'alpage de Sulens de la SCEA La Ferme de Paradis de disposer d'une ressource en eau potable de bonne qualité distribué dans son réseau ;

Considérant que l'atelier de fabrication fromagère ne peut être raccordé au réseau public d'eau potable de la commune des Clefs ;

SUR Proposition de Monsieur le secrétaire général de la Préfecture de la Haute-Savoie

ARRETE

Article 1 : Autorisation de prélèvement d'eau destinée à la consommation humaine

La SCEA La Ferme de Paradis représentée par M. BASTARD ROSSET Loïc et Mme LAMOUILLE Sylvie sur l'alpage de Sulens, est autorisée à exploiter le captage mentionné à l'article 2, situé sur la commune des Clefs (74230) pour l'alimentation de son atelier fromager dans les conditions fixées dans cet arrêté, pour un débit maximum de 1,3 m³/j.

Les volumes prélevés annuellement dans le milieu naturel devront être estimés, si possible à l'aide d'un dispositif de comptage adapté.

Les volumes non utilisés doivent être restitués au milieu au plus proche du point de captage.

Article 2 : Coordonnées et localisation du captage

Nom du captage	Commune d'implantation	Références cadastrales	Coordonnées Lambert 93 (m)		
			X	Y	Z
SULENS –FERME DE PARADIS	Les Clefs	OA 0037	960757	6531533	1413

Un plan de situation de l'alpage figure en annexe.

Article 3 : Mesures de protection

Afin d'assurer la pérennité de la ressource et empêcher l'accès aux animaux aux abords immédiats de l'ouvrage, une zone de protection immédiate est instaurée sur 25 mètres de large au bout de chaque drain. Ce périmètre devra être ceinturé d'un filet de clôture mobile.

Article 4 : Travaux supplémentaires

Les travaux et mesures suivants devront être réalisés à la charge du bénéficiaire de l'autorisation :

- Obturer la découpe présente à ras la terre et non employée du bac de collecte des drains ;
- Fermer à clé le capot du réservoir de 12 5000 L ;
- Installer une clôture de 10 m autour du regard de visite du réservoir de 12 500L ;
- Reprofiler vers l'amont la piste juste au-dessus du captage et canaliser l'eau de ruissellement en dehors du bassin versant du captage. En effet, ce chemin est parcouru par le troupeau deux fois par jour.

Article 5 : Délai de mise en œuvre des prescriptions

L'ensemble des mesures de protection et les travaux supplémentaires prescrits devront être réalisés avant la fin de la saison estivale 2024.

Article 6 : Traitement de l'eau

Compte tenu de la qualité des eaux brutes prélevées et de la vulnérabilité de la ressource, le dispositif de désinfection existant devra faire l'objet d'un contrôle régulier permettant de vérifier son efficacité. Les filtres en amont de l'UV seront régulièrement entretenus afin de préserver l'efficacité de la désinfection.

Article 7 : Surveillance et contrôle sanitaire

Les eaux distribuées doivent répondre aux limites et références de qualité exigées par le code de la santé publique.

Leur qualité ainsi que l'installation et le fonctionnement de tout procédé de traitement sont placés sous le contrôle de l'Agence Régionale de Santé.

Le dépassement de ces normes pourra entraîner la révision ou la suspension de la présente autorisation d'utilisation de l'eau.

Le bénéficiaire de l'autorisation devra procéder à un contrôle régulier de la qualité de l'eau suivant les dispositions de la réglementation en vigueur.

Les analyses sont effectuées par un laboratoire agréé. Les frais d'analyses sont à la charge du bénéficiaire de la présente autorisation.

Des analyses complémentaires pourront être demandées en cas de non-respect des normes de qualité. Les résultats d'analyses des 5 dernières années devront être mis à disposition de l'autorité sanitaire sur sa demande.

Article 8 : Respect de l'application du présent arrêté

Le bénéficiaire de la présente autorisation veillera au respect de l'application de l'arrêté.

Tout projet de modification du système de production de l'eau destinée à la consommation humaine ou à usage agroalimentaire sur le réseau de l'atelier de fabrication fromagère de la SCEA La Ferme de Paradis représentée par M. BASTARD ROSSET Loïc et Mme LAMOUILLE Sylvie doit être déclaré au Préfet, accompagné d'un dossier définissant les caractéristiques du projet.

En cas de transmission de la gestion de l'eau à un tiers, il devra être fait déclaration au Préfet dans les 3 mois qui suivent la nouvelle prise en charge des installations.

Article 9 : PUBLICATION ET INFORMATION DES TIERS

A la charge de l'Agence Régionale de Santé :

Le présent arrêté est notifié au permissionnaire (SCEA La Ferme de Paradis – 17, route de Paradis – 74230 THÔNES) et publié au recueil des actes administratifs de la préfecture.

A la charge du permissionnaire :

L'arrêté est adressé sans délai, par lettre recommandée avec accusé de réception, à chacun des propriétaires ou ayant droit des parcelles concernées par la zone de protection immédiate.

Article 10 : Délais et voies de recours

Le recours contentieux contre le présent arrêté doit parvenir au tribunal administratif territorialement compétent, dans le délai de deux mois à compter de sa notification. Le tribunal administratif peut également être saisi par l'application informatique "Télérecours citoyens" accessible par le site internet www.telerecours.fr.

Article 11 : Mesures exécutoires

Monsieur le secrétaire général de la Préfecture de la Haute-Savoie, Monsieur le directeur général de l'Agence Régionale de Santé Auvergne Rhône-Alpes, Monsieur le maire de la commune des Clefs sont chargés, chacun en ce qui le concerne, de l'exécution du présent arrêté.

Fait à Annecy, le 17 novembre 2023

Le Préfet,

Yves LEBRETON

ANNEXE : Plan de situation de l'alpage « Sulens – Ferme de Paradis », Les Clefs

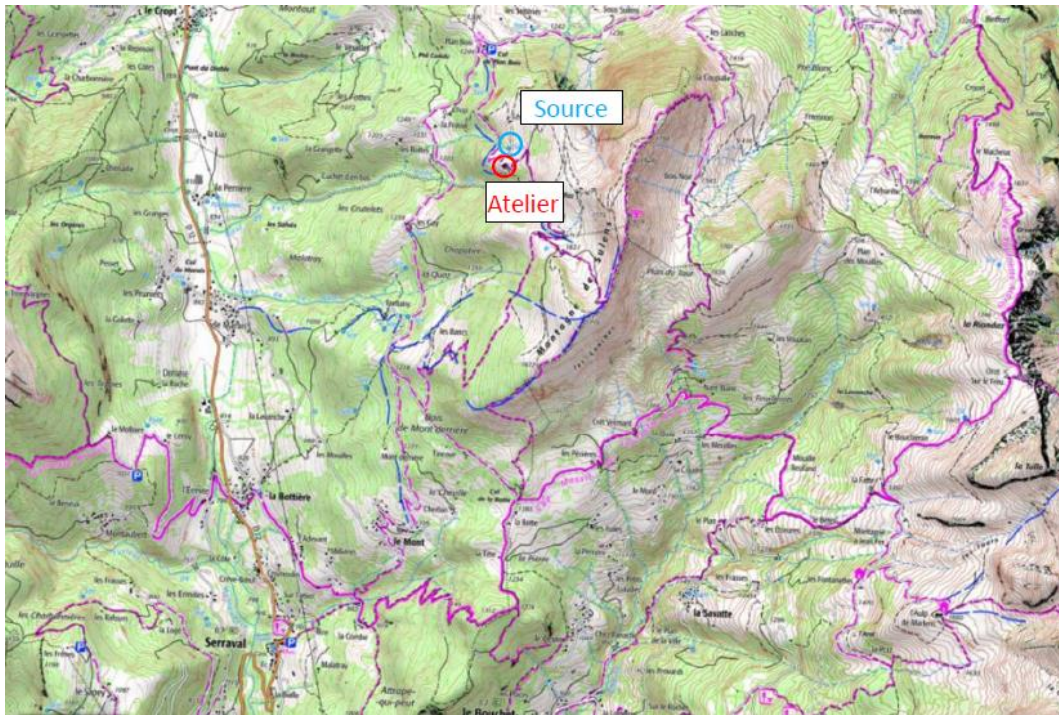

Rue du 30^{ème} régiment d'infanterie
 BP 2332 - 74034 Annecy cedex
 Tel : 04 50 33 60 00
<http://www.haute-savoie.gouv.fr/>

-5-

Préfecture labellisée Qual-e-Pref depuis le 18 décembre 2019. Modules 1 et 7 : Relation générale avec les usagers & Communication d'urgence en cas d'événement majeur



Rue du 30^{ème} régiment d'infanterie
BP 2332 - 74034 Annecy cedex
Tel : 04 50 33 60 00
<http://www.haute-savoie.gouv.fr/>

-6-

Préfecture labellisée **Qual-e-Pref** depuis le 18 décembre 2019. Modules 1 et 7 : **Relation générale avec les usagers & Communication d'urgence en cas d'événement majeur**



84_ARS_Agence Régionale de Santé
Auvergne-Rhône-Alpes

74-2023-11-17-00012

Arrêté préfectoral ARS/DD74/PSP n° 2023 -30
PORTANT DECLARATION D UTILITE PUBLIQUE

- la dérivation des eaux du captage de la source de la FONTAINE DES PLANTES, situé sur la commune de MEILLERIE,
- et l instauration des périmètres de protection de ce point d eau situés sur la commune de MEILLERIE Communauté de Communes du Pays d Evian et de la Vallée d Abondance (Maître d ouvrage)

ET PORTANT AUTORISATION D UTILISER DE L EAU EN VUE DE LA CONSOMMATION HUMAINE



PRÉFET DE LA HAUTE-SAVOIE

*Liberté
Égalité
Fraternité*

Le préfet de la Haute-Savoie

Anancy, le 17 novembre 2023

Chevalier de la légion d'honneur
Officier de l'ordre national du mérite

Agence Régionale de Santé Auvergne-Rhône-Alpes
Délégation départementale de Haute-Savoie
Pôle Santé Publique

Arrêté préfectoral ARS/DD74/PSP n° 2023 - 30

PORTANT DECLARATION D'UTILITE PUBLIQUE

- la dérivation des eaux du captage de la source de la FONTAINE DES PLANTES, situé sur la commune de MEILLERIE,
- et l'instauration des périmètres de protection de ce point d'eau situés sur la commune de MEILLERIE – Communauté de Communes du Pays d'Evian et de la Vallée d'Abondance (Maître d'ouvrage)

ET PORTANT AUTORISATION D'UTILISER DE L'EAU EN VUE DE LA CONSOMMATION HUMAINE

VU le code de l'Environnement, notamment l'article L211-1 relatif au régime et à la répartition des eaux et à la lutte contre leur pollution, les articles L214-1 à L214-6 relatifs aux régimes d'autorisation ou de déclaration et l'article L215-13 relatif à la dérivation des eaux non domaniales ;

VU le code de la Santé Publique et notamment les articles L 1321-1 à L1321-3 relatifs aux eaux potables et L1324-3 et L1324-4 relatifs aux dispositions pénales ; dans sa partie réglementaire, notamment les articles R 1321-1, 6, 7, 8, 10 et 13 ;

VU le code de l'Expropriation pour cause d'utilité publique ;

VU le code de l'Urbanisme, notamment les articles L151-43 et L153-60, relatifs aux annexes des plans locaux d'urbanisme et à la notification des servitudes ;

VU le décret n° 2004-374 du 29 avril 2004 modifié, relatif aux pouvoirs des préfets et à l'organisation et l'action des services de l'État dans les régions et départements ;

VU le décret du 20 juillet 2022 portant nomination de M. Yves LE BRETON, préfet, en qualité de préfet de la Haute-Savoie ;

Préfecture de la Haute-Savoie
BP 2332 - 74034 Anancy Cedex
Serveur vocal : 04 50 33 60 00

Agence régionale de santé Auvergne-Rhône-Alpes
CS 93383 - 69418 Lyon cedex 03
04 72 34 74 00

Conformément au règlement (UE) 2016/679 du Parlement européen et à la loi n° 78-17 du 6 janvier 1978 modifiée relative à l'informatique, aux fichiers et aux libertés, vous pouvez accéder aux données vous concernant ou demander leur effacement. Vous disposez également d'un droit d'opposition, d'un droit de rectification et d'un droit à la limitation du traitement de vos données. Pour exercer ces droits, vous pouvez contacter le Délégué à la protection des données de l'ARS (ars-ara-dpd@ars.sante.fr).

VU le décret n° 2010-338 du 31 mars 2010, relatif aux modalités de coopération entre les représentants de l'État dans le département et l'Agence Régionale de Santé ;

VU l'arrêté du 11 septembre 2003 modifié, portant application du décret n° 96-102 du 2 février 1996 et fixant les prescriptions générales applicables aux prélèvements soumis à autorisation, en application des articles L214-1 à 6 du code de l'environnement et relevant des rubriques 1.1.2.0., 1.2.2.0 et 1.3.1.0 de la nomenclature annexée au décret n° 93-743 du 29 mars 1993 modifié ;

VU l'arrêté préfectoral n°2013079-0008 du 20 mars 2013 relatif à la dérivation des eaux des captages de « Bois Recourbe », « Cottelet », « Source à Claudius » et des « Plantés (Chatelas) » et à l'instauration des périmètres de protection de ces points d'eau sur la commune de Meillerie ;

VU le rapport de l'hydrogéologue agréé en matière d'hygiène publique, relatif à l'instauration des périmètres de protection du captage de Fontaine des Plantés du mois de mars 2020 et son addendum en date du 27 janvier 2023 ;

CONSIDERANT :

La délibération en date du 8 juin 2022 par laquelle le conseil communautaire du Pays d'Evian et de la Vallée d'Abondance :

- approuve le projet de dérivation des eaux du captage de Fontaine des Plantés situé sur la commune de Meillerie ;
- s'engage à acquérir les terrains nécessaires à la réalisation et à la protection des points d'eau ;
- demande qu'il soit procédé à l'enquête préalable à la déclaration d'utilité publique de ce projet, ainsi qu'à l'enquête parcellaire conjointe ;
- s'engage à suivre la qualité des eaux ;
- s'engage à indemniser les usagers des eaux de tous les dommages qu'ils pourront prouver leur avoir été causés par la dérivation ;
- s'engage à créer les ressources nécessaires à la réalisation de l'opération ainsi qu'à l'entretien et à la surveillance des ouvrages et des périmètres de protection

Le plan parcellaire des terrains compris dans les périmètres de protection des points d'eau annexé au présent arrêté ;

Le dossier de l'enquête à laquelle il a été procédé sur le territoire de la commune de Meillerie, conformément à l'arrêté préfectoral n°ARS/DD74/DSP/2023-10 en date du 9 mars 2023, en vue notamment de la déclaration d'utilité publique du projet et de l'instauration des périmètres de protection du point d'eau précité ;

Les pièces constatant :

- 1) que l'avis d'enquête a été publié, affiché et inséré dans deux journaux locaux diffusés dans le département,
- 2) que le dossier de l'enquête est resté déposé pendant 39 jours consécutifs, du 2 mai 2023 au 9 juin 2023 inclus en mairie de Meillerie ;

Les registres d'enquête et l'avis favorable du commissaire enquêteur, en date du 22 juin 2023

Le rapport de M. le directeur général de l'Agence Régionale de Santé en date du 24 juillet 2023 sur les résultats de l'enquête ;

L'avis du Conseil Départemental de l'Environnement et des Risques Sanitaires et Technologiques en date du 26 septembre 2023 donnant un avis favorable aux demandes d'autorisation de dérivation des eaux, d'utilisation de ces eaux pour la consommation humaine et d'instauration des périmètres de protection du captage de Fontaine des Plantés ;

Que la mise en place des périmètres de protection du captage de Fontaine des Plantés, situés sur la commune de Meillerie, et le traitement de désinfection des eaux, permettront à la commune de Meillerie, de disposer de ressources en eau potable de bonne qualité distribuées dans son réseau ;

Que le projet dans son ensemble présente un caractère d'utilité publique certain et que toutes les formalités réglementaires ont été remplies ;

Que l'établissement de périmètres de protection est de nature à assurer pour l'avenir une protection efficace contre les pollutions ponctuelles et accidentelles susceptibles d'affecter les eaux captées et utilisées pour la production d'eau destinée à la consommation humaine ;

ARRÊTE

Article 1er : Sont déclarés d'utilité publique le captage de la source de **Fontaine des plantés**, situé sur la commune de MEILLERIE, et la mise en place des périmètres de protection du point d'eau précité situés sur la commune de MEILLERIE, utilisé en vue de l'alimentation en eau potable de la commune de MEILLERIE par la **Communauté de Communes du Pays d'Evian et de la Vallée d'Abondance (CC PEVA)**.

Article 2 : La CC PEVA est autorisée à dériver les eaux recueillies par le captage de Fontaine des plantés, exécuté sur le territoire de la commune de MEILLERIE et dans les conditions précisées à l'article 3 :

Ses références sont les suivantes :

- Captage de Fontaine des Plantés

Références cadastrales	Parcelle n°987 – Section A – Commune : Meillerie		
Coordonnées en Lambert 93 (m)	X = 988 101	Y = 6 595 535	Z = 560

Article 3 : La CC PEVA est autorisée à dériver un volume maximum de 26 m³/jour sur le mélange des captages de « Fontaine des Plantés » et des « Plantés (Chatelas) » :

Les installations devront disposer d'un système de comptage permettant de vérifier en permanence ces valeurs. Elles doivent être accessibles par les personnes en charge des contrôles de police de l'eau.

L'exploitant est tenu de conserver trois ans les dossiers correspondant à ces mesures et de les tenir à la disposition de l'autorité administrative.

Les volumes non utilisés sont restitués au milieu hydrographique superficiel.

Par ailleurs, la CC PEVA devra laisser toute autre collectivité dûment autorisée par arrêté préfectoral, utiliser les ouvrages visés par le présent arrêté en vue de la dérivation à son profit de tout ou partie des eaux surabondantes. Ces dernières collectivités prendront à leur charge tous les frais d'installation de leurs propres ouvrages sans préjudice de leur participation à l'amortissement des ouvrages empruntés ou aux dépenses de première installation. L'amortissement courra à compter de la date d'utilisation de l'ouvrage.

Article 4 : Conformément aux engagements pris par le conseil communautaire, dans sa séance du 8 juin 2022, la CC PEVA devra indemniser les usiniers, irrigants et autres usagers des eaux de tous les dommages qu'ils pourront prouver leur avoir été causés par la dérivation des eaux.

Article 5 : La CC PEVA est autorisée à utiliser l'eau prélevée dans les conditions fixées aux articles 2 et 3 en vue de la consommation humaine. Compte tenu de la qualité des eaux brutes prélevées définies par les analyses et études figurant au dossier d'enquête, un dispositif sécurisé de traitement de désinfection des eaux doit être installé avant distribution.

Tout projet de mise en place d'un traitement de l'eau ou de modification de la filière de traitement ou des produits utilisés devra faire l'objet d'une déclaration auprès de l'Agence Régionale de Santé Rhône-Alpes, délégation départementale de la Haute-Savoie.

Tout dépassement des normes pourra impliquer une révision ou suspension de la présente autorisation d'utilisation de l'eau en application du code de la santé publique.

Article 6 : Une surveillance adaptée est mise en œuvre par le maître d'ouvrage afin de s'assurer du respect des prescriptions et servitudes afférentes aux périmètres de protection telles que définies à l'article 8.

Cette surveillance comprend :

- La mise en place d'une procédure de suivi des prescriptions et servitudes,
- Une vérification régulière des mesures prises pour la protection de la ressource utilisée et du fonctionnement des installations,
- Un programme de test et d'analyses effectués sur des points déterminés en fonction des dangers identifiés que peuvent présenter les installations,
- La tenue d'un fichier sanitaire recueillant l'ensemble des informations collectées à ce titre.

Tout incident pouvant avoir des conséquences sur la santé publique doit être signalé sans délai au Préfet et l'Agence Régionale de Santé (délégation départementale de la Haute-Savoie).

Article 7 : Il est établi autour du point d'eau, un périmètre de protection immédiate et un périmètre de protection rapprochée, en application des dispositions des articles L1321-2 et 1321-3 du code de la Santé Publique. Ces périmètres s'étendent conformément aux indications du plan parcellaire annexé au présent arrêté sur le territoire de la commune de MEILLERIE.

Article 8 : A l'intérieur des périmètres de protection, la zone de captage doit être aménagée et les activités interdites ou réglementées comme suit :

I - PÉRIMÈTRE DE PROTECTION IMMÉDIATE :

Il devra être acquis par la CC PEVA ou rester la propriété de la commune de MEILLERIE et, dans ce cas, faire l'objet d'une convention de gestion entre les 2 collectivités, comme l'exige la loi ; toute activité y sera interdite hormis l'entretien soigneux des ouvrages et de leur aire de protection.

Le couvert végétal sera adapté à la pérennité des ouvrages et des drains ; les arbres morts ou menaçant de tomber seront abattus et retirés.

Compte tenu de la situation en forte pente du captage et du caractère isolé et forestier de ses environs, il est dérogé à l'obligation de clôture du périmètre de protection immédiate. Celui-ci sera cependant matérialisé par des bornes disposées aux angles de ce périmètre.

II - PÉRIMÈTRE DE PROTECTION RAPPROCHÉE :

Conformément à l'avis de l'hydrogéologue agréé et afin de limiter le développement d'installations et d'activités susceptibles d'affecter d'un point de vue qualitatif ou quantitatif la ressource en eau captée, un périmètre de protection rapprochée est défini, dans lequel **sont interdits** :

- Les nouvelles constructions de toute nature ;
- la création de nouvelles pistes forestières ;
- Les rejets et/ou infiltrations des eaux usées au milieu naturel ;
- Les dépôts d'ordures et d'immondices ;
- Les dépôts ou stockage d'hydrocarbures ou de matières polluantes ;
- Les épandages de purins, lisiers, fumiers, boues de stations d'épuration ;
- L'usage récréatif des véhicules tous terrains ;
- Les excavations de sol au-delà de 2 m de profondeur et la création de zones extractives ;
- l'installation des parcs d'animaux, agraires et blocs de sel (y compris pour le gibier) ;
- de pratiquer le camping ;

Dans le cas des travaux forestiers, il conviendra :

- d'éviter de créer des accès au niveau des mouillères, sources ou de tout autre écoulement d'eau.

Les activités et pratiques suivantes seront réglementées :

- L'écobuage, et les brûlis forestiers sont interdits ;
- Les traitements phytosanitaires (débroussaillants, herbicides, insecticides, fongicides, traitement des souches, traitement des bois abattus contre les parasites, produits répulsifs contre la faune sauvage) sont également interdits. Une dérogation est toutefois prévue d'office pour les traitements justifiés par de fortes attaques parasitaires sous réserve d'une déclaration préalable auprès de l'ARS qui pourra solliciter les services compétents pour vérifier le bien-fondé de la demande.
- Les coupes rases (à blanc) de plus de 50 ares (5000 m²) d'un seul tenant et de plus de 50 mètres d'emprise de haut en bas sont interdites. Il sera également interdit de réaliser deux coupes rases jointives si la première n'a pu être reconstituée naturellement ou par plantation. Une dérogation est toutefois possible pour les coupes effectuées dans le cadre de la lutte contre les parasites ou autres vecteurs dont les scolytes. Une déclaration préalable devra être effectuée auprès de l'ARS qui pourra solliciter les services compétents pour vérifier le bien-fondé de la demande.
- Le dessouchage est déconseillé. Si celui-ci est absolument nécessaire, le creux sera comblé à l'aide d'un matériau propre et de perméabilité adaptée à celle du terrain naturel.
- Le débardage par tracteur ou porteur sera réalisé en période sèche et sera suspendu en cas de fortes pluies, afin de limiter les impacts sur les terrains. Les ornières laissées par les engins forestiers seront comblées et nivelées.
- l'approvisionnement des engins et leur stationnement la nuit et les week-ends se feront en dehors du périmètre de protection rapprochée.
- Toute intervention forestière devra faire l'objet d'une déclaration préalable auprès de la collectivité.

Les travaux nécessaires à l'alimentation en eau potable et à la protection des ouvrages resteront autorisés.

III - TRAVAUX PARTICULIER A RÉALISER :

Outre les opérations de nettoyage, les travaux ci-après doivent être réalisés sur l'ouvrage de captage :

- Réhausse du regard et mise en place d'un capot de type Foug avec cheminée d'aération ;
- Reprise de la vidange de fond ;
- Reprise et aménagement du trop-plein
- Aménagement d'une sente d'accès à l'ouvrage

Article 9 : Madame la Présidente de la CC PEVA est autorisée à acquérir pour le compte de la communauté de communes, soit à l'amiable, soit par voie d'expropriation, les terrains nécessaires à la réalisation du projet et à la constitution du périmètre de protection immédiate. Les expropriations

éventuellement nécessaires devront être réalisées dans un délai de 5 ans à compter de la publication du présent arrêté.

Les terrains du périmètre de protection immédiate pourront cependant rester propriété de la commune de Meillerie sous réserve de l'établissement d'une convention de gestion entre les deux collectivités.

Article 10 : Les eaux doivent répondre aux conditions exigées par le code de la Santé Publique ; leur qualité, ainsi que le procédé de traitement, son installation et son fonctionnement sont placés sous le contrôle de l'Agence Régionale de Santé Auvergne Rhône-Alpes, délégation départementale de la Haute-Savoie.

Le préfet pourra désigner un hydrogéologue agréé en matière d'hygiène publique pour l'aider à statuer sur tout projet susceptible d'avoir une incidence sur la qualité ou la quantité des eaux captées. Si une enquête hydrogéologique est prescrite, elle sera réalisée aux frais du pétitionnaire.

Article 11 : Les ouvrages, installations, travaux, activités, dépôts, aménagement ou occupations des sols décrits doivent satisfaire aux obligations du présent arrêté dans un délai maximum de DEUX ANS, sauf mention particulière précisée aux articles concernées

Leur mise en conformité avec la réglementation générale en vigueur se fera à la charge du maître d'ouvrage ou de l'exploitant. Les éventuels travaux supplémentaires spécifiques à la protection des points d'eau seront réalisés aux frais de la commune si la réglementation générale est déjà respectée.

Le dispositif de traitement de potabilisation prévu à l'article 5 devra être installé et opérationnel dans un délai de DEUX ANS.

Article 12 : En cas de pollution accidentelle, tout exploitant ou propriétaire d'une installation, d'un équipement ou d'un dépôt situés à l'intérieur des périmètres de protection à l'origine de cette pollution doit en avertir immédiatement Madame la Présidente de la CC PEVA.

Article 13 : Quiconque aura contrevenu aux dispositions de l'article 8 du présent arrêté sera passible des peines prévues par les articles L 1324-3 et 1324-4 du code de la Santé Publique.

Article 14 : Le présent arrêté sera, par les soins et à la charge de Madame la Présidente de la CC PEVA :

- notifié à chacun des propriétaires intéressés, notamment par l'établissement des périmètres de protection immédiate et rapprochée et l'instauration des servitudes,
- affiché en mairie de MEILLERIE et au siège de la CC PEVA.

Les servitudes afférentes aux périmètres de protection devront être annexées au plan local d'urbanisme, **dans un délai de trois mois**, dans les conditions définies aux articles L 126-1 et R 126-1 à R 126-3 du code de l'Urbanisme.

De même, les concessions ou locations consenties par la commune sur les périmètres concernés comprendront la transcription des servitudes prévues.

Le présent arrêté sera publié au recueil des actes administratifs de la Préfecture.

Article 15 : Il sera pourvu à la dépense au moyen de subventions, d'emprunts et de fonds propres de la CC PEVA.

Article 16 : Les recours contentieux contre le présent arrêté doivent parvenir au tribunal administratif territorialement compétent, dans le délai de deux mois à compter de sa notification pour les personnes concernées ou de sa publication au recueil des actes administratifs pour les autres personnes. Le tribunal administratif peut être également saisi par l'application informatique "Télérecours citoyens" accessible par le site internet www.telerecours.fr.

Article 17 : Monsieur le secrétaire général de la Préfecture, Monsieur le sous-préfet de l'arrondissement de THONON LES BAINS, Madame la Présidente de la CC PEVA, Monsieur le maire de la commune de MEILLERIE, Monsieur le délégué départemental de l'Agence Régionale de Santé Auvergne Rhône-Alpes, Monsieur le directeur départemental des Territoires,

sont chargés, chacun en ce qui le concerne, de l'exécution du présent arrêté dont copie sera adressée à : Monsieur le président de la Chambre d'Agriculture, Monsieur le directeur régional de l'Environnement, de l'Aménagement et du Logement, Monsieur le directeur de l'Agence de l'Eau et Monsieur le directeur de l'Office National des Forêts, pour information.

Le préfet,

Yves LEBRETON

84_DREAL_Direction régionale de
l'environnement, de l'aménagement et du
logement d'Auvergne-Rhône-Alpes

74-2023-12-08-00004

Arrêté portant prescriptions complémentaires
relatives à la clôture de l'examen de l'étude de
dangers complétée du barrage du Jotty

ARRÊTÉ N°

(réf. interne : SPRNH-POH-2023-0475-NB)

Clôture de l'examen de l'étude de dangers du barrage du Jotty

LE PRÉFET DU DÉPARTEMENT DE HAUTE-SAVOIE

**Officier de la Légion d'honneur
Officier de l'ordre national du Mérite**

Objet : Arrêté portant prescriptions complémentaires relatives à la clôture de l'examen de l'étude de dangers complétée du barrage du Jotty

VU le Code de l'énergie, livre V ;

VU le Code de l'environnement, notamment ses articles L. 211-3, R. 214-17, R. 214-115, R. 214-116, R. 214-117, relatifs, en particulier, à la production d'études de dangers ;

VU le décret n°2016-530 du 27 avril 2016 relatif aux concessions d'énergie hydraulique et approuvant le modèle de cahier des charges applicable à ces concessions ;

VU le décret n° 2015-526 du 12 mai 2015 relatif aux règles applicables aux ouvrages construits ou aménagés en vue de prévenir les inondations et aux règles de sûreté des ouvrages hydrauliques ;

VU le décret du 17 avril 1928 autorisant, déclarant d'utilité publique et concédant à la Société Hydroélectrique des Dranses les travaux d'aménagement de la chute de Bioge sur la Dranse d'Abondance ensemble la convention et le cahier des charges spécial annexés audit décret ;

VU le décret du 21 novembre 1933 approuvant un premier avenant à la convention de la concession de la chute de Bioge, sur la Dranse d'Abondance ;

VU le décret du 8 octobre 1942 approuvant la substitution de la Société des Forces Motrices de Savoie à la Société Hydroélectrique des Dranses ;

VU le décret du 21 mai 1946 transférant à Électricité de France les biens de la société L'Énergie Industrielle ayant fusionné le 17 décembre 1943 avec la Société des forces Motrices de Savoie ;

VU le décret du 21 mars 1953 approuvant un deuxième avenant à la convention et au cahier des charges de la concession de la chute de Bioge, sur les Dranses ;

VU l'arrêté interministériel du 12 juin 2008 modifié définissant le plan de l'étude de dangers des barrages et des digues et en précisant le contenu ;

VU l'arrêté ministériel du 6 août 2018 fixant des prescriptions techniques relatives à la sécurité des barrages ;

VU l'arrêté préfectoral complémentaire n°2014-142-0009 du 22 mai 2014 imposant notamment à la société Électricité de France de remettre une étude de dangers mise à jour du barrage du Jotty en tenant compte des éléments spécifiés à son article 1^{er} ;

VU l'arrêté préfectoral complémentaire n°74-2018-01-18-007 du 18 janvier 2018 imposant notamment à la société Électricité de France de remettre une étude de dangers mise à jour du barrage du Jotty pour le 31 décembre 2027 au plus tard ;

VU l'étude de dangers du barrage du Jotty référencée IH/MHYD-EDRS/JOTTY-EDD2/00004/A datée du 31 mars 2017, transmise par la société Électricité de France par courrier du 17/05/2017 ;

VU l'arrêté préfectoral complémentaire n°74-2018-07-20-003 du 20 juillet 2018 imposant, à son article 3, la remise d'un complément à l'EDD *supra* tenant compte des conclusions de l'étude d'Avant Projet Sommaire et de la réalisation des mesures de réduction des risques identifiées dans l'EDD ;

VU la note technique de sensibilité de l'analyse de risques effectuée dans le cadre de l'EDD 2017 ref : H-30575704-2019-000087 du 27/09/2019 établie à cet effet ;

VU l'étude de stabilité référencée IH/BIOGE/STAB-BAR/00002/A du 21 décembre 2015 ;

VU le complément technique à l'étude de stabilité de la voûte du Jotty – EDD ref : H-30575708-2019-000105 du 10/09/2019 ;

VU l'arrêté préfectoral complémentaire n°SPRNH-POH-20-0342-NB du 16 septembre 2020 imposant notamment la remise d'un complément à l'EDD et la mise à jour de l'étude de stabilité,

VU l'étude de stabilité mise à jour et les compléments à l'EDD remis par la société Électricité de France en date du 23 janvier 2021 et du 22 décembre 2021 respectivement ;

VU le courriel adressé à la société Électricité de France en date du 28 août 2023 l'invitant à formuler ses observations éventuelles sur le projet d'arrêté préfectoral complémentaire sous un délai de quinze jours ;

VU les observations de l'exploitant formulées par courriel en date du 16 octobre 2023 ;

VU le rapport de clôture de l'examen de l'étude de dangers rédigé par la DREAL en date du 28 août 2023, proposant de prendre un arrêté préfectoral complémentaire sans recueillir l'avis du Conseil Départemental de l'Environnement et des Risques Sanitaires et Technologiques ;

CONSIDÉRANT que l'étude de dangers mise à jour et ses compléments n'a pas mis en évidence des insuffisances graves qui remettraient en cause la poursuite de l'exploitation de l'ouvrage ;

CONSIDÉRANT que le contenu de l'étude de dangers et ses compléments est adapté à la complexité de l'ouvrage et à l'importance des enjeux pour la sécurité des personnes et des biens ;

CONSIDÉRANT que l'étude de dangers et ses compléments constituent la mise à jour anticipée de l'étude de dangers imposée initialement par l'art.2 de l'arrêté du 22 mai 2014 pour le 31 décembre 2016 ;

CONSIDÉRANT qu'une mise à jour de l'étude de dangers est imposée pour le 31 décembre 2027 par arrêté préfectoral complémentaire du 18 janvier 2018 ;

CONSIDÉRANT que cette date nécessite d'évoluer afin de tenir compte de la prescription de l'art.2 de l'arrêté du 22 mai 2014 imposant la mise à jour anticipée de l'étude de dangers pour le 31 décembre 2016 tenant compte d'éléments d'hydrologie de la Dranse de Morzine et de stabilité de l'ouvrage mis à jour en application de son art. 1^{er},

CONSIDÉRANT que le Code de l'environnement, à son art. R.214-117, impose la mise à jour des études de danger des ouvrages de classe B tous les 15 ans ;

CONSIDÉRANT qu'il convient dès lors de modifier la date de remise de la mise à jour de l'étude de dangers imposée par arrêté préfectoral complémentaire du 18 janvier 2018 ;

CONSIDÉRANT qu'il convient de pérenniser la préconisation de l'étude de dangers visant à prévenir le risque de formation d'embâcles au niveau de l'ouvrage ;

ARRÊTE

ARTICLE 1 : MISE À JOUR DE L'ÉTUDE DE DANGERS

L'art. 5 de l'arrêté préfectoral n°74-2018-01-18-007 du 18 janvier 2018 est remplacé par la disposition suivante :

« La société Électricité de France, ci-après dénommée « l'exploitant », transmet au service de contrôle de la sécurité des ouvrages hydrauliques de la DREAL Auvergne-Rhône-Alpes une actualisation de l'étude de dangers, pour le 31 décembre 2031 au plus tard. »

ARTICLE 2 : PRÉVENTION DES EMBÂCLES

L'exploitant met en œuvre un dispositif efficace permettant de prévenir le risque de formation d'embâcles (gestion préventive des flottants et piège à embâcles en queue de retenue et/ou grille anti-embâcles à l'entonnement de la galerie), pour le 31 décembre 2025 au plus tard.

L'exploitant informe le service de contrôle de la solution retenue pour le 30 juin 2024 au plus tard.

ARTICLE 3 : RENFORCEMENT DE L'AUSCULTATION

L'exploitant réalise une étude de renforcement de l'auscultation du barrage, en appréciation des recommandations de l'étude de dangers, au regard de l'observation iv- figurant en annexe du présent arrêté, et au regard du retour d'expérience sur la sensibilité de l'ouvrage aux épisodes caniculaires, pour le 31 décembre 2024 au plus tard.

ARTICLE 4 : COMPLÉMENT A L'ÉTUDE DE STABILITÉ

L'exploitant transmet un complément à l'étude de stabilité de l'ouvrage en réponse aux différentes observations figurant en annexe du présent arrêté, pour le 30 juin 2025 au plus tard.

ARTICLE 5 : NOTIFICATION, PUBLICATION ET INFORMATION DES TIERS

Le présent arrêté sera notifié à la société Électricité de France et publié au recueil des actes administratifs de la préfecture de la Haute-Savoie.

Une copie de cet arrêté tenu à disposition du public dans les locaux de la Préfecture de la Haute-Savoie et de la Direction Régionale de l'Environnement, de l'Aménagement et du Logement Auvergne-Rhône-Alpes (DREAL, Pôle Ouvrages Hydrauliques, à Grenoble).

ARTICLE 6 : VOIES ET DÉLAIS DE RECOURS

Le présent arrêté peut être déféré dans un délai de deux mois devant le tribunal administratif territorialement compétent selon les modalités prévues par les articles R.421-1 à R.421-5 du Code de justice administrative. Le tribunal administratif peut également être saisi d'une requête déposée sur le site www.telerecours.fr.

ARTICLE 7 : EXÉCUTION DU PRÉSENT ARRÊTÉ

Une copie est adressée :

- à Monsieur le Directeur régional de l'environnement, de l'aménagement et du logement Auvergne-Rhône-Alpes,

chargé, en ce qui le concerne, de l'exécution du présent arrêté.

Fait à Grenoble, le 08/12/2023
P/ le préfet et par délégation,
P/ le directeur régional et par subdélégation
Le chef du Pôle Ouvrages Hydrauliques

SIGNÉ

Antoine ROBACHE

ANNEXE – OBSERVATIONS SUR L'ÉTUDE DE STABILITÉ DU BARRAGE DU JOTTY (Étude de comportement du barrage du Jotty – modélisation non linéaire – ind.A du 7/09/2020)

Observation -i-

La prise en compte des températures décennales demeure approximative et nous semble sous-estimée. Pour expliquer le degré d'approximation, notons que les évaluations (rapportées en annexe 7) faites par la DTG sur la base de relevés topographiques au mieux trimestriels n'a effectivement aucune chance de révéler un temps de réaction court de quelques jours. La valeur de 27 jours évoquée ne nous semble donc pas représentative. Celle de 10 jours est probablement plus proche de la réalité.

De plus, il est précisé dans l'étude [1] que le gradient thermique serait à l'origine de la fissuration de peau. Comme le souligne la remarque d'EdF sur le calage saisonnier, à l'échelle saisonnière le gradient thermique est quasi linéaire du fait de la faible inertie thermique. Néanmoins, pour un événement exceptionnel on pourrait justement s'attendre à une plus forte réactivité, or cet effet transitoire de gradient semble ignoré.

Enfin, l'annexe 7 montre des températures lissées sur 5 jours ce qui tend à minimiser certains épisodes sévères d'une durée moindre, alors que la reproduction et l'accroissement des canicules pourrait bien justement exacerber ce facteur à près du double de ce qui est actuellement estimé dans la note.

Au demeurant, les calculs mériteraient d'être rectifiés, car l'extrapolation des réponses aux sollicitations actuelles paraissent suffisamment significatives pour s'approcher des seuils de résistances annoncées au glissement de la culée RD.

La méthodologie CIH permettant de prendre en compte un chargement thermique majoré pour les barrages présentant une vulnérabilité thermique a été mise à jour et publiée en 2023 devant l'ICOLD (Goteborg). L'étude du Jotty s'est déroulé dans la phase de développement de cette méthode.

La méthodologie mise à jour sera appliquée sur le Jotty et les cas de charges thermiques majorés mis à jour.

Réf : *Characterization of arch dam's behavior during increased thermal load such as heat or cold wave E. ROBBE, L. SUCHIER*

Observation -ii-

Nous remarquons que la valeur de résistance à la traction (1,5MPa) nous semble optimiste et risque de ne pas être atteinte sur l'immense majorité des reprises de bétonnage. Toutefois le calage du modèle a ajusté le choix du module en concordance et l'estimation des contraintes n'en est que faiblement dépendant. Un argumentaire est attendu afin de clarifier ce point.

La limite de traction a été appliquée afin de mieux localiser les fissures, avec une plus grande cohérence avec les relevés de fissuration effectués en parement aval. En pratique, cette limite ne modifie pas les conclusions de l'étude : en permettant plus d'ouverture, on réduit les contraintes et les efforts en jeu.

Ce point sera explicité dans le complément à l'étude de stabilité.

Observation -iii-

Concernant les caractéristiques du contact, nous formulons les trois remarques suivantes :

-a- la décompression du rocher de surface (systématiquement altéré dans les carottages) pose question sur sa qualité et la représentativité du modèle associé ;

-b- la prise en compte d'une valeur moyenne de résistances de contact issues d'autres barrage ne nous apparaît pas représentative de la résistance au contact du barrage du Jotty, et apparaît de ce fait être une approximation peu crédible. Cependant, la valeur retenue de 150kPa de résistance au contact nous semble être, si le contact est collé, une valeur plutôt faible atteignable en moyenne même si certaines zones étaient ponctuellement altérées ;

-c- une résistance caractéristique de 150kPa n'est toutefois pas sollicitable à 100% du fait des coefficients de sécurité usuellement requis. Ce point n'est pas évoqué dans la note. Cependant, les valeurs fournies en annexe 5 ne semblent pas excessives, mais il y est précisé que les cohésions sont mobilisées avec un angle de 50° alors que la valeur de 45° était annoncée. Une clarification voire une reprise de calculs est nécessaire.

-d- un argumentaire sur le risque de glissement des appuis, pour justifier la non prise en compte de coefficients de sécurité, devra être apporté.

Les coefficients de sécurité ne sont appliqués que dans le cas d'une culée ayant un impact sur la stabilité globale de la voute, en cohérence avec les recommandations provisoires de CFBR de 2018 pour la justification du comportement des barrages-voûtes. Dans le cas du Jotty, les plots de rives sont dans la continuité du reste de la voute. Leur géométrie est légèrement modifiée comparée à celles des autres plots pour des raisons de simplification géométrique. Ce sont des plots de rive non dimensionnés pour fonctionner en poids. Ce point sera rappelé et argumenté dans la mise à jour.

Observation -iv-

L'approche calculatoire (qui reste un modèle) doit être corroborée avec la réalité du terrain et avoir une action coordonnée sur site en sécurisant la surveillance et/ou la connaissance du contact est important. Dans cet esprit, nous formulons les remarques et suggestions suivantes :

-a- il est noté la proposition de pose de vinchons pour mieux comprendre certaines fissurations, et une attention spécifique au déplacement des cocardes centrale. Si ce dernier point est intéressant, la faible périodicité des campagnes de mesures topographique interroge sur l'efficacité d'une telle pratique et son caractère discriminant dans l'interprétation des irréversibilités. Il nous semble que la mise en œuvre d'un pendule inversé ou autre(s) dispositif(s) permettant de réaliser des mesures facilement avec une fréquence adaptée, pourrait s'avérer plus pertinent que les campagnes de mesures topographiques aujourd'hui réalisées. EdF se positionnera sur cette possibilité ;

-b- vue la situation au sommet des rives un calcul sur culée "non butée" ou "post-glissement" pour juger de la sensibilité d'une telle situation pourrait être apporté le cas échéant.

Conclusion : compte-tenu des éléments figurant dans les observations i- et iii, il est nécessaire que l'exploitant ajuste ses calculs, notamment dans le sens d'une plus vaste sensibilité thermique, dans un complément à l'étude de stabilité. Pour le ii-, un argumentaire est attendu pour clarifier ce point.

84_MNC_Mission nationale de contrôle et
d'audit des organismes de sécurité sociale
(antenne interrégionale de Lyon)

74-2023-11-29-00006

Arrêté n° 216-2023 du 29 novembre 2023
portant modification de la composition du
Conseil Départemental de la Haute-Savoie au
sein du conseil d'administration de l'Union de
Recouvrement des cotisations de Sécurité
Sociale et d'Allocations Familiales Rhône-Alpes

ARRETE n° 216 – 2023 du 29 novembre 2023

**portant modification de la composition du Conseil Départemental de la Haute-Savoie
au sein du conseil d'administration
de l'Union de Recouvrement des cotisations de Sécurité Sociale et d'Allocations Familiales Rhône-Alpes**

**Le ministre de la santé et de la prévention et le ministre délégué auprès du ministre de l'économie, des
finances et de la souveraineté industrielle et numérique, chargé des comptes publics,**

Vu le code la sécurité sociale et notamment les articles R. 121-5 à R. 121-7, D. 213-7 et D. 231-1 à D. 231-4 ;

Vu l'arrêté du 7 décembre 2021 relatif à la répartition des sièges des représentants des assurés sociaux et des employeurs au sein des organismes de sécurité sociale du régime général et du régime local d'assurance maladie des départements du Haut-Rhin, du Bas-Rhin et de la Moselle,

Vu l'arrêté n° 23-2022 du 23 mars 2022 portant nomination des membres du Conseil Départemental de la Haute-Savoie au sein du conseil d'administration de l'URSSAF Rhône-Alpes,

Vu les arrêtés modificatifs n° 80-2022, n° 94-2022, n° 110-2022, n° 147-2022 et n°152-2023 du 2 mars 2023,

Vu la proposition de la Confédération Générale du Travail-Force Ouvrière (CGT-FO) en date du 9 novembre 2023,

A R R Ê T E N T

Article 1

La composition du Conseil Départemental de la Haute-Savoie au sein du conseil d'administration de l'URSSAF Rhône-Alpes est modifiée comme suit :

Parmi les représentants des assurés sociaux désignés par la Confédération Générale du Travail-Force Ouvrière (CGT-FO) :

- Mme JORDAN-MEILLE Antonella est nommée en tant que titulaire en remplacement de M. RENAUD Stéphane.

Article 2

La cheffe d'antenne de Lyon de la Mission Nationale de Contrôle et d'audit des organismes de sécurité sociale est chargée de l'exécution du présent arrêté, qui sera publié au recueil des actes administratifs de la préfecture de la région Auvergne Rhône Alpes et à celui de la préfecture du département de la Haute-Savoie.

Fait à Lyon, le 29 novembre 2023

Le ministre de la santé et de la prévention,
Pour le ministre et par délégation,

Pour la Cheffe d'antenne de Lyon
de la Mission Nationale de Contrôle
et d'audit des organismes de sécurité sociale
l'Adjoint,



Geoffrey HERY

Le ministre délégué auprès du ministre de l'économie,
Des finances et de la souveraineté industrielle et numérique,
Chargé des comptes publics,
Pour le ministre et par délégation,

Pour la Cheffe d'antenne de Lyon
de la Mission Nationale de Contrôle
et d'audit des organismes de sécurité sociale
L'Adjoint,



Geoffrey HERY

centre hospitalier de Rumilly

74-2023-12-07-00003

DELEGATION SIGNATURE équipe de direction -
07.12.23



Décision portant délégation de signature

Le Directeur par intérim du Centre Hospitalier de RUMILLY,

Vu la loi n° 91-748 du 31 juillet 1991 modifiée portant réforme hospitalière,

Vu la loi n° 83-634 du 13 juillet 1983 modifiée portant droits et obligations des fonctionnaires,

Vu la loi n° 86-33 du 9 janvier 1986 modifiée portant dispositions statutaires relatives à la fonction publique hospitalière,

Vu le décret n° 2000-232 du 13 mars 2000 portant statut particulier des grades et emplois des personnels de direction des établissements mentionnés à l'article 2 (1° - 2° et 3°) de la loi n° 86-33 du 9 janvier 1986 susvisée,

Vu le décret n° 92-783 du 6 août 1992 relatif à la délégation de signature des directeurs des établissements publics de santé pris pour l'application de la loi n° 91-748 du 31 juillet 1991 susvisée,

Vu le décret n° 2009-1765 du 30 décembre 2009 relatif au Directeur et aux membres du Directoire des établissements de santé,

Vu le Décret 2017-701 du 2 mai 2017 relatif aux modalités de mises en œuvre des activités, fonctions et missions mentionnées à l'article L.6132-3 du Code de la Santé Publique au sein des Groupements Hospitaliers de territoire,

Vu l'Arrêté 2023-17-0507 du CNG du 13 novembre 2023, portant nomination de Monsieur Thierry MAURY en qualité de Directeur par intérim du Centre Hospitalier de Rumilly à compter du 1^{er} décembre 2023,

Vu l'Arrêté du CNG du 8 novembre 2021, portant nomination de Madame Laurence LEFAURE en qualité de Directrice des Soins du Centre Hospitalier de Rumilly à compter du 1^{er} janvier 2022,

Vu la note de direction datée du 23 novembre 2023, modifiant l'organigramme de direction avec effet immédiat,

Vu l'Arrêté du CNG du 13 février 2023, portant nomination de Monsieur Thierry MAURY en qualité de Directeur-Adjoint en charge des ressources opérationnelles et Directeur référent du secteur USLD/EHPAD à compter du 1^{er} mars 2023,

DECIDE

Article 1 : Monsieur Thierry MAURY, Directeur-Adjoint en charge des ressources opérationnelles, dispose de la capacité de signature pour :

- les opérations liées à la gestion des stocks
- la signature de la balance des stocks
- engager et liquider, dans le cadre des crédits autorisés, les dépenses inscrites aux comptes de la classe 6 du budget général et des budgets annexes relevant de son domaine de compétences
- engager et liquider, dans le cadre des crédits autorisés, les dépenses inscrites aux comptes de la classe 2 de l'EPRD du Centre Hospitalier de Rumilly, dans le respect des budgets et d'une limite de 100 000 € TTC
- représenter l'établissement aux commissions relevant de son secteur d'activité
- signer l'ensemble des courriers et notes relevant de son secteur
- Evaluer, valider les congés et les ordres de missions des agents relevant de sa direction

- A titre de Directeur référent du secteur EHPAD/USLD :
 - la communication envers les familles relevant de son périmètre,
 - la signature des contrats de séjours
 - les courriers, notes de service ou d'information relevant de son périmètre

Monsieur Thierry MAURY représente l'établissement pour présider les CVS.

Article 2 : Délégation est donnée à Madame Laurence LEFAURE, Directrice des Soins et Directrice de la Qualité, pour signer en lieu et place du Directeur par intérim :

- les courriers, notes, évaluation, congés et ordres de mission relevant de son périmètre de compétence
- présider et animer la CSIRMT
- présider la CDU en l'absence de M. MAURY
- en l'absence de Madame BOBEE, délégation est donnée à Madame LEFAURE

Article 3 : Délégation est donnée à Madame Eloïse RIOLS, Attachée d'Administration Hospitalière, Responsable des Ressources Humaines, pour signer en lieu et place du Directeur par intérim :

- les courriers, notes de service ou d'information, congés, évaluation et ordres de mission de son périmètre de compétence
- les conventions de formation, engagements et liquidations des dépenses afférentes à la formation médicale et non médicale, à l'exception des dépenses des agents de la direction
- des contrats CDD et CDI du personnel non médical à l'exclusion du personnel de direction
- l'ensemble des actes de gestion du personnel non médical et médical, à l'exclusion de la validation des évaluations, des nominations de personnel de direction et des recrutements de praticien titulaire

- en l'absence de Monsieur MAURY, délégation est donnée à Madame RIOLS pour signer l'ensemble des actes de gestion du personnel médical, contractuel et titulaire

Article 4 : La délégation de signature est donnée à Madame Audrey TRANCHANT, Attachée d'Administration Hospitalière, Responsable des Services Financiers, pour signer en lieu et place du Directeur par intérim :

- les courriers pour les banques,
- les mandats, les titres de recettes, les pièces justificatives annexées, les pièces justificatives de service fait, les bordereaux comptables et actes courants se rapportant aux affaires financières et au bureau des admissions,
- les tirages et remboursements de la ligne de trésorerie,
- les courriers courants pour les assurances,
- les courriers et notes de service ou d'information nécessaires au bon fonctionnement du secteur dont elle a la charge,
- les évaluations, congés et ordres de mission des agents placés sous sa responsabilité (finances, bureau des entrées et agents des CNPR)

Article 5 : Madame Sandrine DAMOUR, Ingénieur Hospitalier, responsable des services économiques, reçoit délégation de signature pour :

- les courriers et notes de service ou d'information, nécessaires au bon fonctionnement du secteur dont elle a la charge,
- les congés, les évaluations et les ordres de mission des agents placés sous son autorité,
- engager et liquider, dans le cadre des crédits autorisés, les dépenses d'un montant de moins de 3.000 euros HT inscrites aux comptes de la classe 6 du budget général et des budgets annexes, dont la gestion est confiée aux services économiques,
- engager et liquider les dépenses de classe 2 en l'absence de Monsieur MAURY et dans le cadre des dépenses prévues dans la limite de 25 000 € HT,
- la validation des CCTP avant prise en charge par la politique achat du GHT, en l'absence de Monsieur MAURY,
- les mandats, les pièces justificatives annexées, les pièces justificatives de service fait, les bordereaux comptables et actes courants se rapportant aux affaires financières et au bureau des admissions en l'absence de Monsieur MAURY, et de Madame TRANCHANT

Mme DAMOUR bénéficie, par ailleurs, d'une délégation du directeur des achats du GHT.

Article 6 : Délégation de signature est donnée à Madame Zeliha YURDDAS, chargée du recrutement du personnel non médical, en l'absence de Monsieur MAURY et de Mme RIOLS, pour :

- les contrats d'intérim non médical

Article 7 : Délégation de signature est donnée à M. Grégory RULLIERE, Agent de Maîtrise Principal, pour engager des commandes afférentes aux 606 et 602 pour des travaux internes et de maintenance sur les plateformes informatiques, dans la limite de 600 € TTC et dans la limite du budget alloué par la Direction.

Article 8 : Madame Pascale BOBEE, Directrice de l'IFAS, reçoit délégation de signature pour :

- les actes relatifs à la direction de l'IFAS, hors engagement de dépenses



Article 9 : La présente décision qui prend effet à compter du **1^{er} décembre 2023** sera portée à la connaissance du Conseil de Surveillance et transmise, après visa des délégataires, pour information, au comptable public. Par ailleurs, elle fait l'objet d'une publication par tout moyen la rendant consultable.



A Rumilly, le 1^{er} décembre 2023

Le Directeur par intérim,
Thierry MAURY

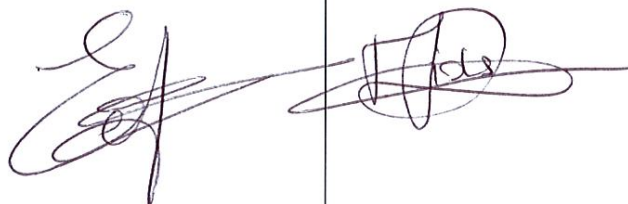

Reçu à titre de notification la décision portant attribution de compétences et délégation de signature :

Déléguant et Délégataire article 1	Délégataire article 2	Délégataire article 3	Délégataire article 4
Thierry MAURY Directeur-Adjoint en charge des ressources opérationnelles et Directeur référent du secteur EHPAD/USLD	Laurence LEFAURE Directrice des Soins et Directrice de la Qualité	Eloïse RIOLS Responsable ressources Humaines	Audrey TRANCHANT Responsable Service Finances
Le 07/12/2023	Le 5.12.2023	Le 7/12/2023	Le 04/12/2023
Signature 	Signature 	Signature 	Signature 

Délégataire article 5	Délégataire article 6	Délégataire article 7	Délégataire article 8
Sandrine DAMOUR Responsable Services Economiques	Zeliha YURDDAS Chargée du recrutement personnel non médical	Grégory RULLIERE Agent de Maîtrise principal	Pascale BOBEE Directrice de l'IFAS
Le 1/12/23	Le 06/12/23	Le 05/12/23	Le 05/12/23
Signature 	Signature 	Signature  Rulliere G.	Signature 