

**Annexe n°2**

**Schéma de balisage annexé à l'arrêté préfectoral du 23 juin 2020 - 10° DDT-2020-0383 portant  
 avenant n°5 au règlement particulier de police de la navigation sur le lac Léman**

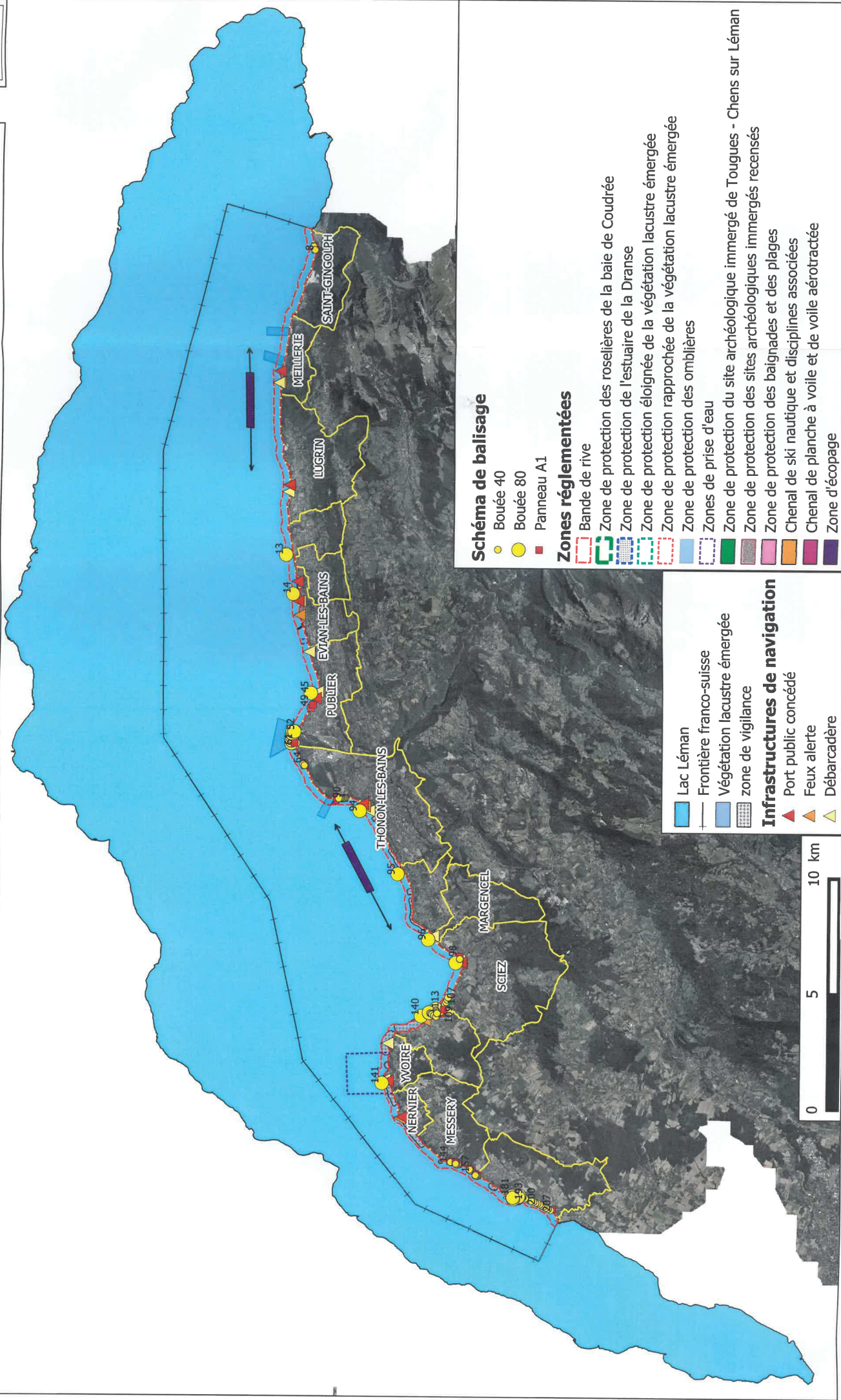

**Schéma de balisage**

- Bouée 40
- Bouée 80
- Panneau A1

**Zones réglementées**

- Bande de rive
- Zone de protection des roselières de la baie de Coudrée
- Zone de protection de l'estuaire de la Dranse
- Zone de protection éloignée de la végétation lacustre émergée
- Zone de protection rapprochée de la végétation lacustre émergée
- Zone de protection des ombrières
- Zones de prise d'eau
- Zone de protection du site archéologique immergé de Tougues - Chens sur Léman
- Zone de protection des sites archéologiques immergés recensés
- Zone de protection des baignades et des plages
- Chenal de ski nautique et disciplines associées
- Chenal de planche à voile et de voile aérotractée
- Zone d'écopage

**Infrastructures de navigation**

- Lac Léman
- Frontière franco-suisse
- Végétation lacustre émergée
- zone de vigilance
- Port public concédé
- Feux alerte
- Débarcadère



Commune de  
CHENS-SUR-LEMAN



PRÉFET  
DE LA HAUTE-SAOIE

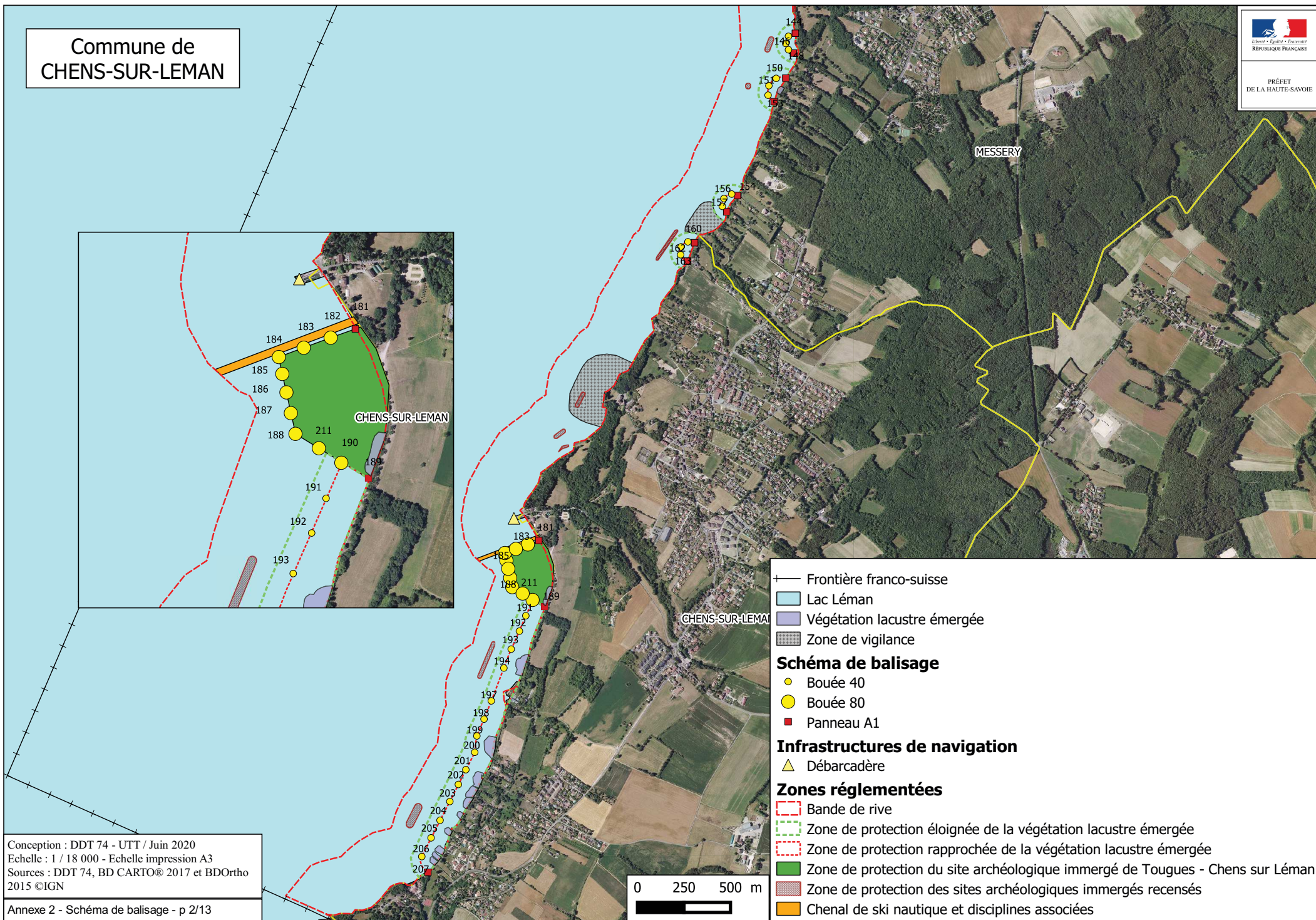

- +— Frontière franco-suisse
- Lac Léman
- Végétation lacustre émergée
- Zone de vigilance

**Schéma de balisage**

- Bouée 40
- Bouée 80
- Panneau A1

**Infrastructures de navigation**

- Débarcadère

**Zones réglementées**

- Bande de rive
- Zone de protection éloignée de la végétation lacustre émergée
- Zone de protection rapprochée de la végétation lacustre émergée
- Zone de protection du site archéologique immergé de Tougues - Chens sur Léman
- Zone de protection des sites archéologiques immergés recensés
- Chenal de ski nautique et disciplines associées

Conception : DDT 74 - UTT / Juin 2020  
Echelle : 1 / 18 000 - Echelle impression A3  
Sources : DDT 74, BD CARTO® 2017 et BDOrtho 2015 ©IGN

Annexe 2 - Schéma de balisage - p 2/13

Commune de  
MESSERY



PRÉFET  
DE LA HAUTE-SAOIE

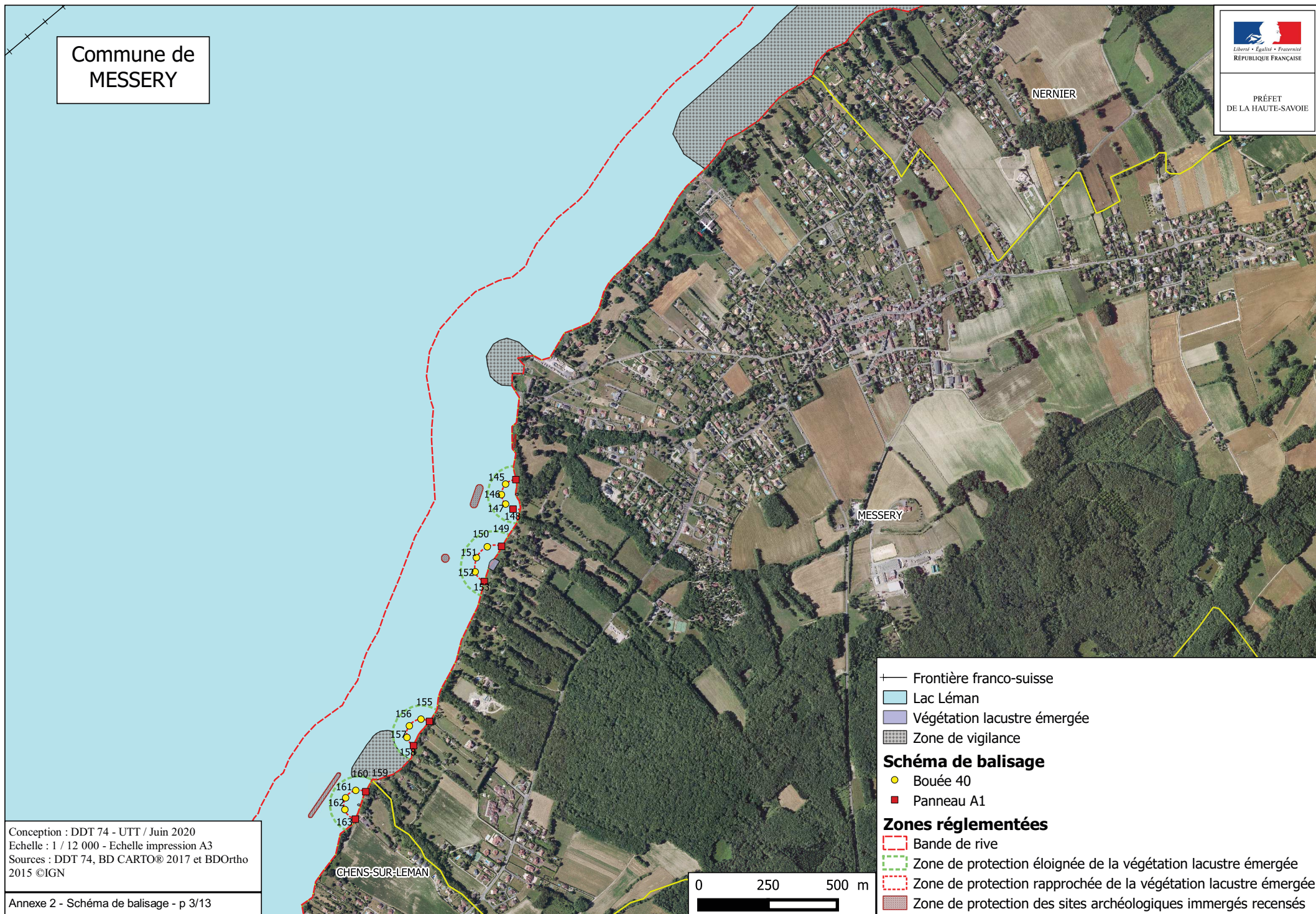

# Communes de YVOIRE et NERNIER



PRÉFET  
DE LA HAUTE-SAOIE

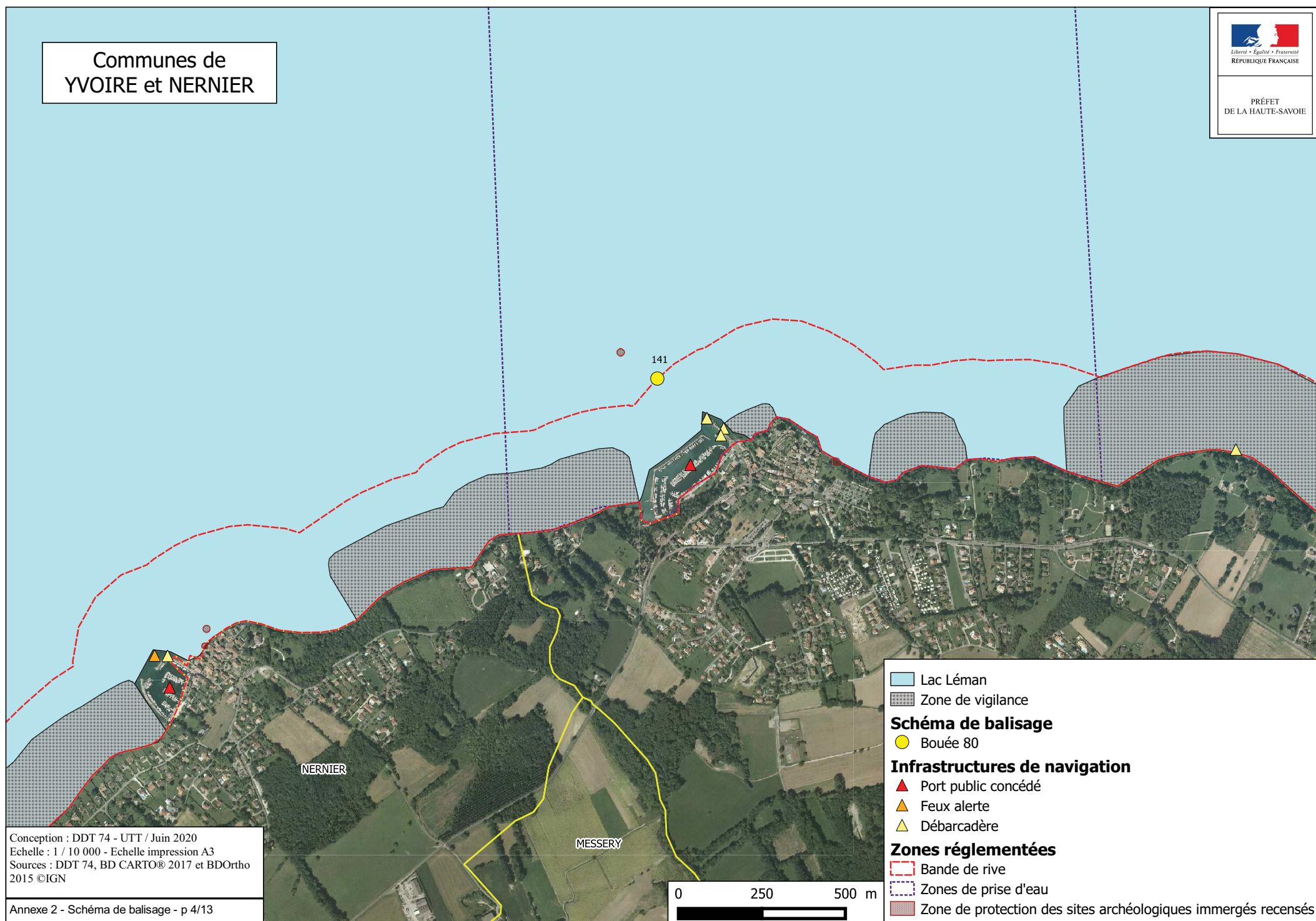

Lac Léman

Zone de vigilance

### Schéma de balisage

Bouée 80

### Infrastructures de navigation

Port public concédé

Feux alerte

Débarcadère

### Zones réglementées

Bande de rive









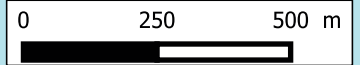
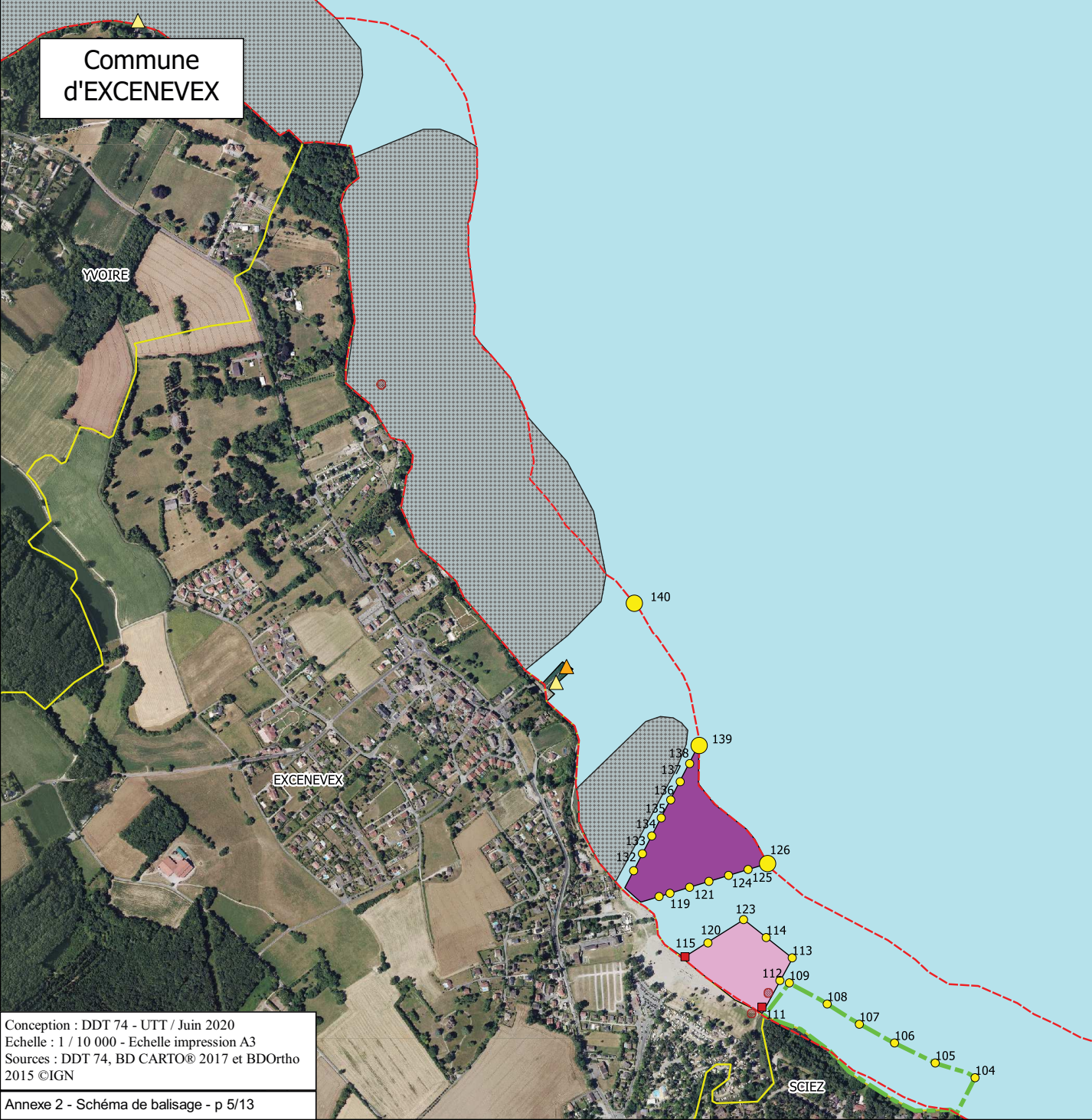



Zones de prise d'eau

Zone de protection des sites archéologiques immergés recensés

Conception : DDT 74 - UTT / Juin 2020  
Echelle : 1 / 10 000 - Echelle impression A3  
Sources : DDT 74, BD CARTO® 2017 et BDOrtho 2015 ©IGN

Annexe 2 - Schéma de balisage - p 4/13



-  Lac Léman
-  Zone de vigilance
- Schéma de balisage**
-  Bouée 40
-  Bouée 80
-  Panneau A1
- Infrastructures de navigation**
-  Feux alerte
-  Débarcadère
- Zones réglementées**
-  Bande de rive
-  Zone de protection des roselières de la baie de Coudrée
-  Zone de protection des sites archéologiques immergés recensés
-  Zone de protection des baignades et des plages
-  Chenal de planche à voile et de voile aérotractée

Conception : DDT 74 - UTT / Juin 2020  
 Echelle : 1 / 10 000 - Echelle impression A3  
 Sources : DDT 74, BD CARTO® 2017 et BDOrtho 2015 ©IGN

# Communes de SCIEZ et MARGENCEL



PRÉFET  
DE LA HAUTE-SAOIE

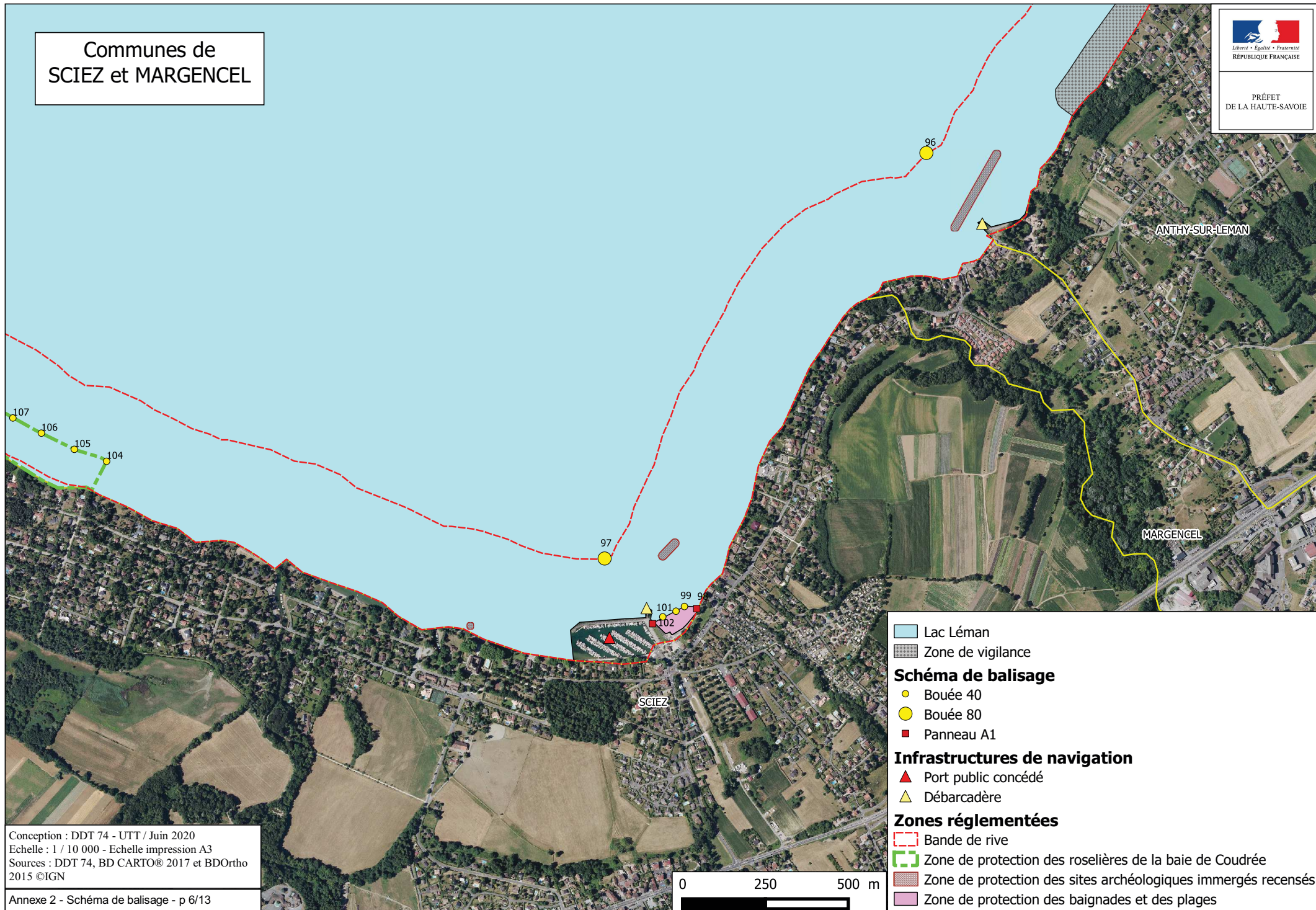

- Lac Léman
- Zone de vigilance
- Schéma de balisage**
  - Bouée 40
  - Bouée 80
  - Panneau A1
- Infrastructures de navigation**
  - Port public concédé
  - Débarcadère
- Zones réglementées**
  - Bande de rive
  - Zone de protection des roselières de la baie de Coudrée
  - Zone de protection des sites archéologiques immergés recensés
  - Zone de protection des baignades et des plages

Conception : DDT 74 - UTT / Juin 2020  
Echelle : 1 / 10 000 - Echelle impression A3  
Sources : DDT 74, BD CARTO® 2017 et BDOrtho 2015 ©IGN

Communes de  
ANTHY-SUR-LEMAN et  
THONON-LES-BAINS ouest



PRÉFET  
DE LA HAUTE-SAOIE

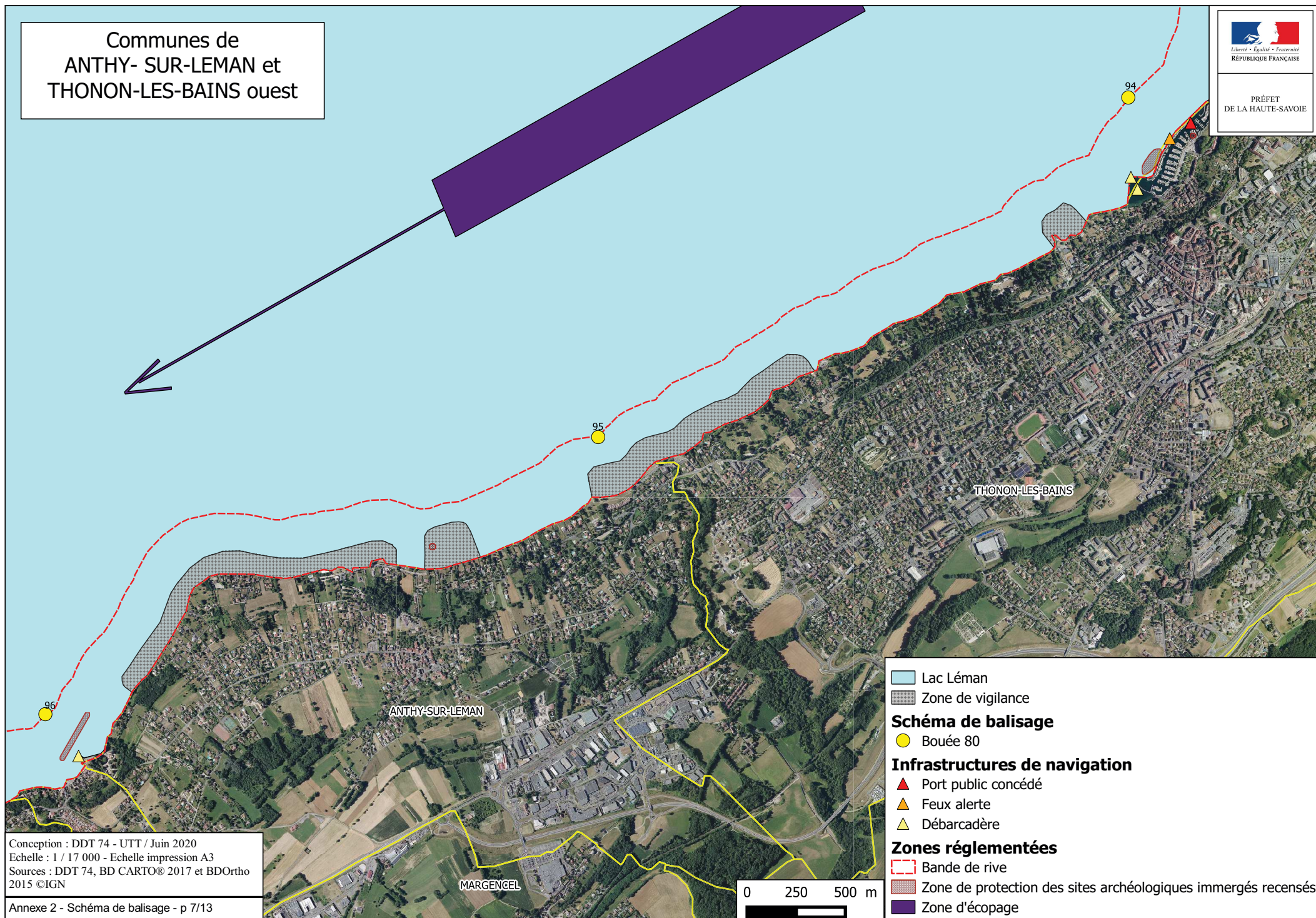

- Lac Léman
- Zone de vigilance
- Schéma de balisage**
  - Bouée 80
- Infrastructures de navigation**
  - Port public concédé
  - Feux alerte
  - Débarcadère
- Zones réglementées**
  - Bande de rive
  - Zone de protection des sites archéologiques immergés recensés
  - Zone d'écopage

Conception : DDT 74 - UTT / Juin 2020  
Echelle : 1 / 17 000 - Echelle impression A3  
Sources : DDT 74, BD CARTO® 2017 et BDOrtho 2015 ©IGN

Annexe 2 - Schéma de balisage - p 7/13

0 250 500 m

Commune de  
THONON-LES-BAINS EST



PRÉFET  
DE LA HAUTE-SAVOIE

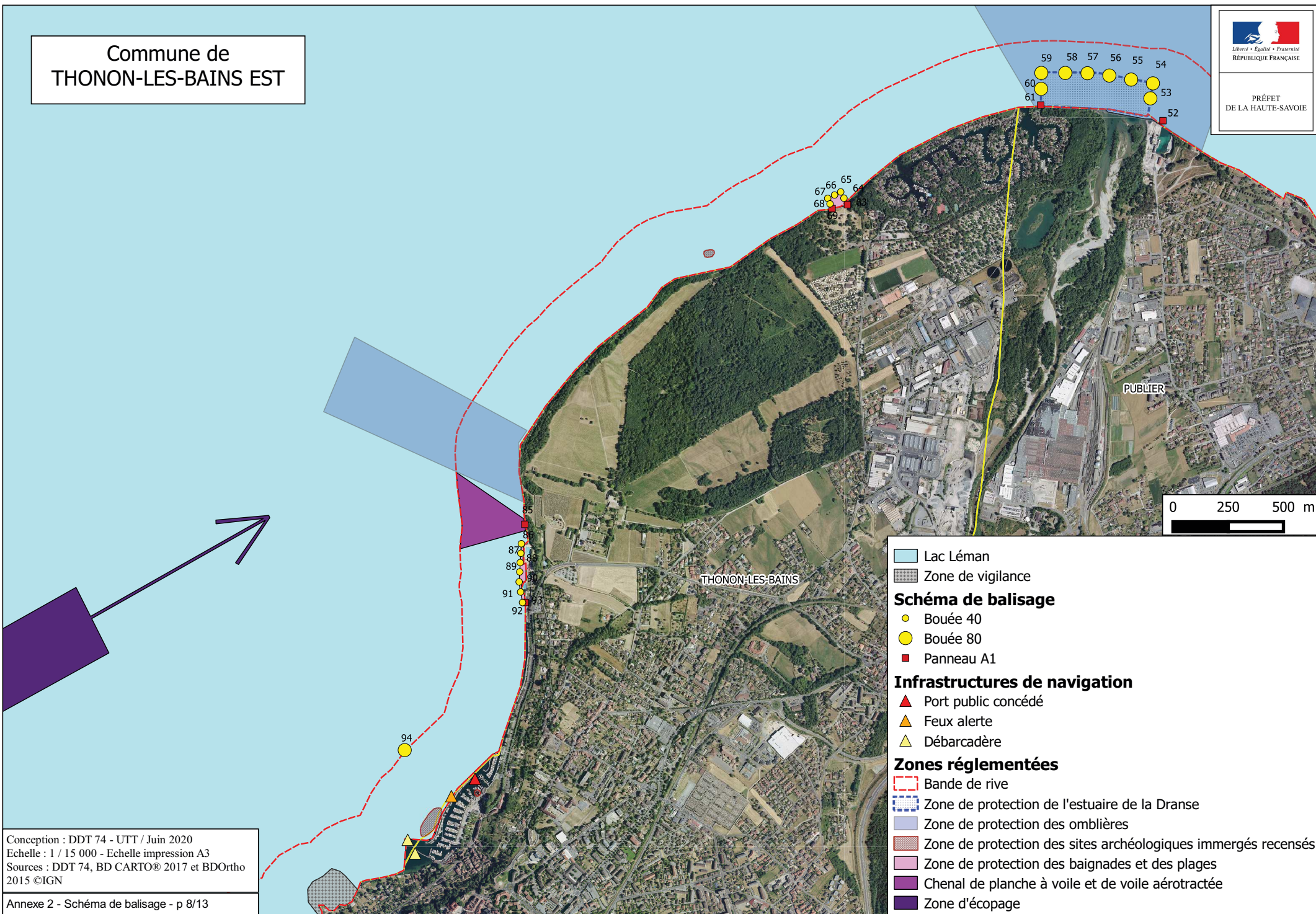

- Lac Léman
- Zone de vigilance
- Schéma de balisage**
- Bouée 40
- Bouée 80
- Panneau A1
- Infrastructures de navigation**
- Port public concédé
- Feux alerte
- Débarcadère
- Zones réglementées**
- Bande de rive
- Zone de protection de l'estuaire de la Dranse
- Zone de protection des omblières
- Zone de protection des sites archéologiques immergés recensés
- Zone de protection des baignades et des plages
- Chenal de planche à voile et de voile aérotractée
- Zone d'écopage

Conception : DDT 74 - UTT / Juin 2020  
 Echelle : 1 / 15 000 - Echelle impression A3  
 Sources : DDT 74, BD CARTO® 2017 et BDOrtho 2015 ©IGN



Commune de  
PUBLIER



PRÉFET  
DE LA HAUTE-SAOIE

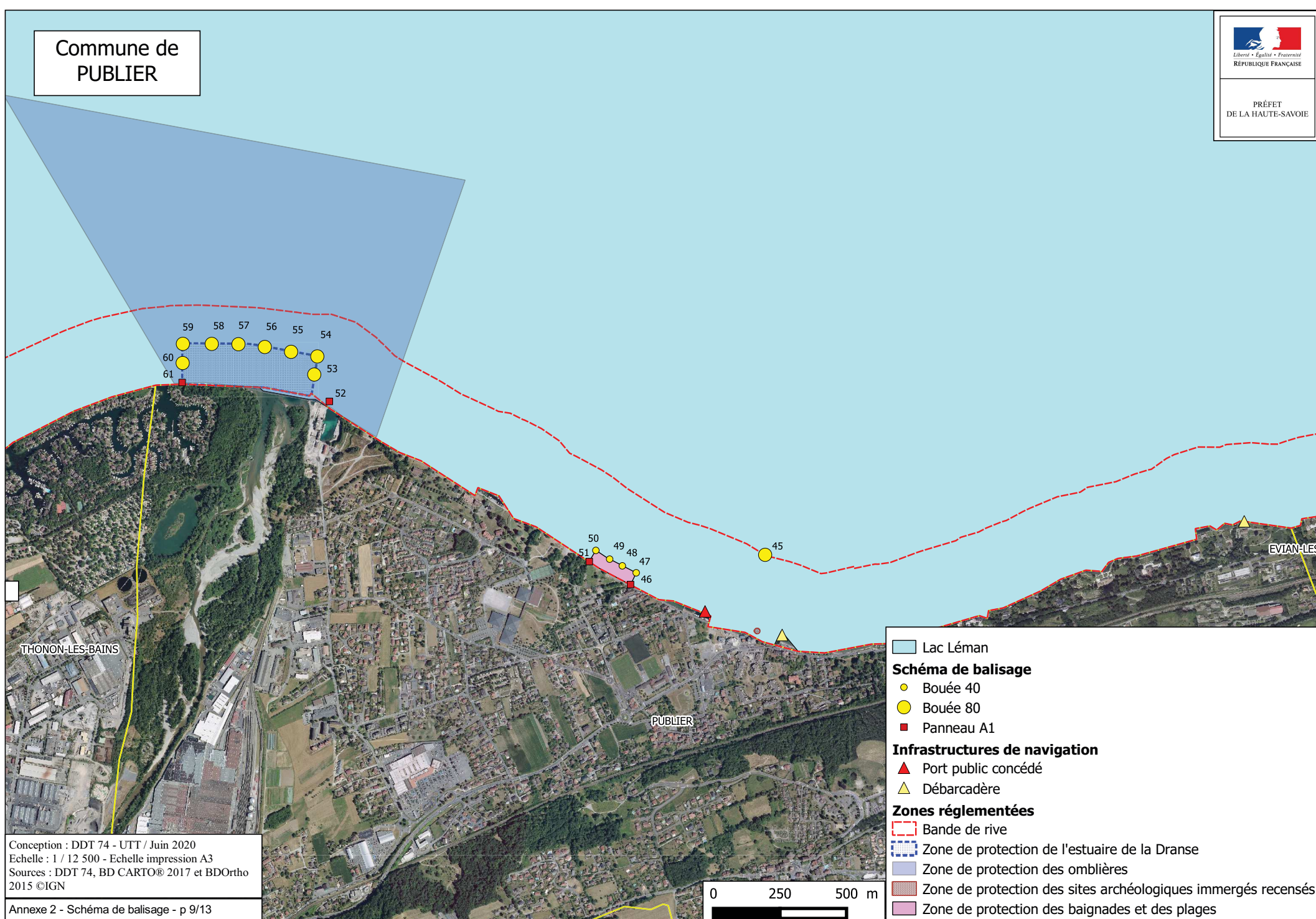

Conception : DDT 74 - UTT / Juin 2020  
Echelle : 1 / 12 500 - Echelle impression A3  
Sources : DDT 74, BD CARTO® 2017 et BDOrtho 2015 ©IGN

Annexe 2 - Schéma de balisage - p 9/13

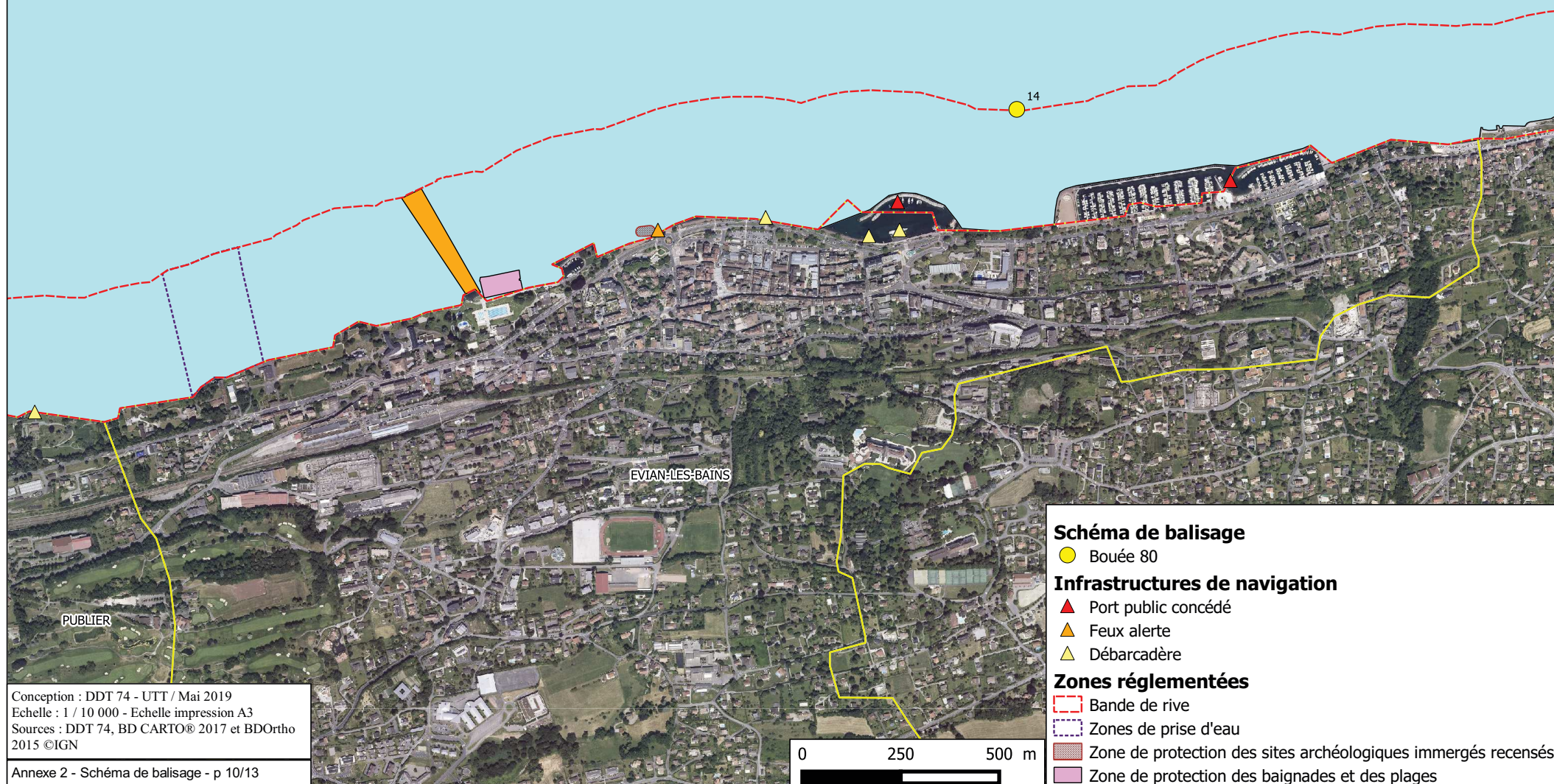

Communes de NEUVECELLE  
MAXILLY-SUR-LEMAN et LUGRIN



PRÉFET  
DE LA HAUTE-SAOIE

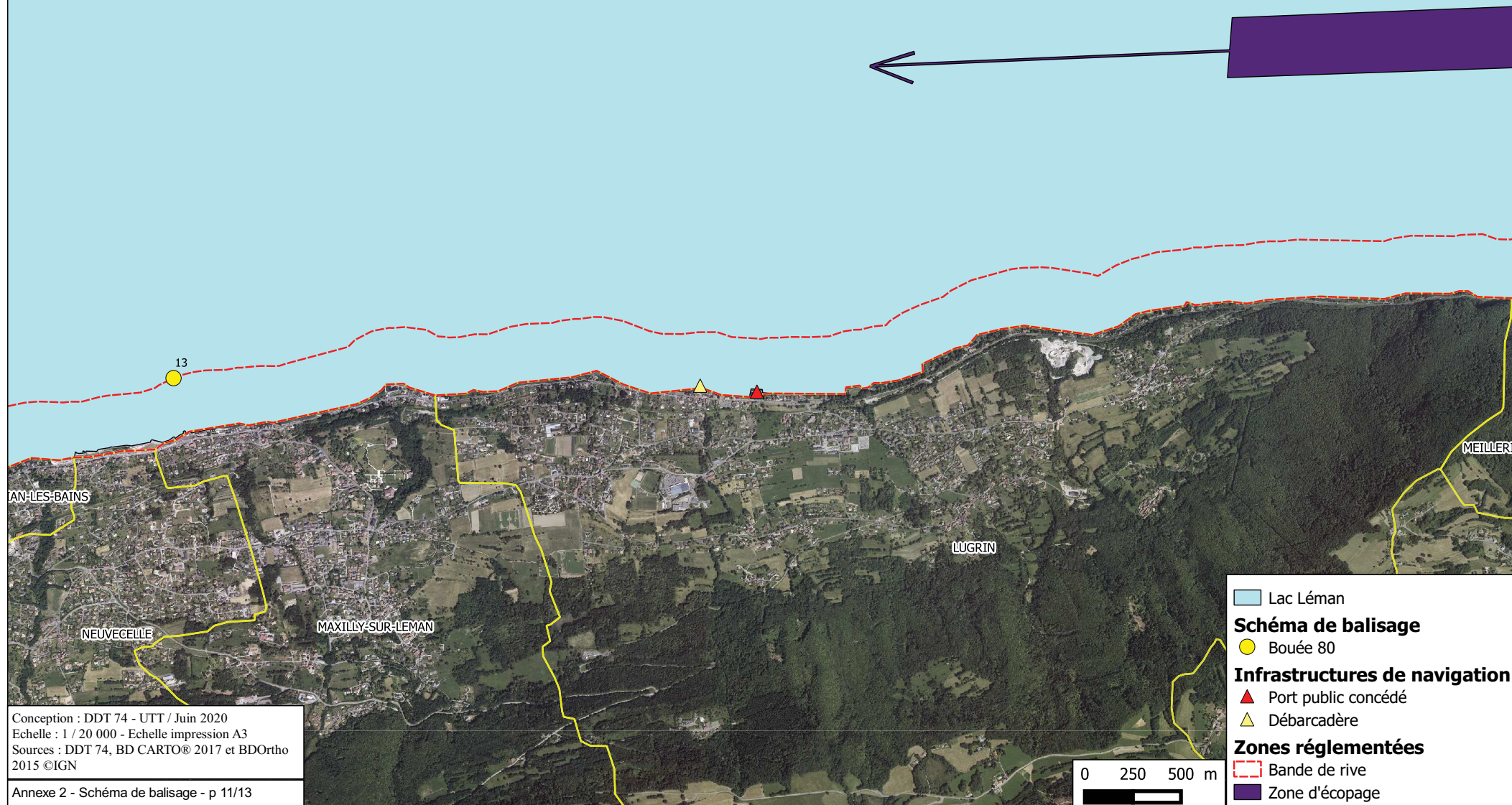

Conception : DDT 74 - UTT / Juin 2020  
Echelle : 1 / 20 000 - Echelle impression A3  
Sources : DDT 74, BD CARTO® 2017 et BDOrtho  
2015 ©IGN

Annexe 2 - Schéma de balisage - p 11/13

- Lac Léman
- Schéma de balisage**
  - Bouée 80
- Infrastructures de navigation**
  - Port public concédé
  - Débarcadère
- Zones réglementées**
  - Bande de rive
  - Zone d'écopage

Commune de  
MEILLERIE



PRÉFET  
DE LA HAUTE-SAOIE

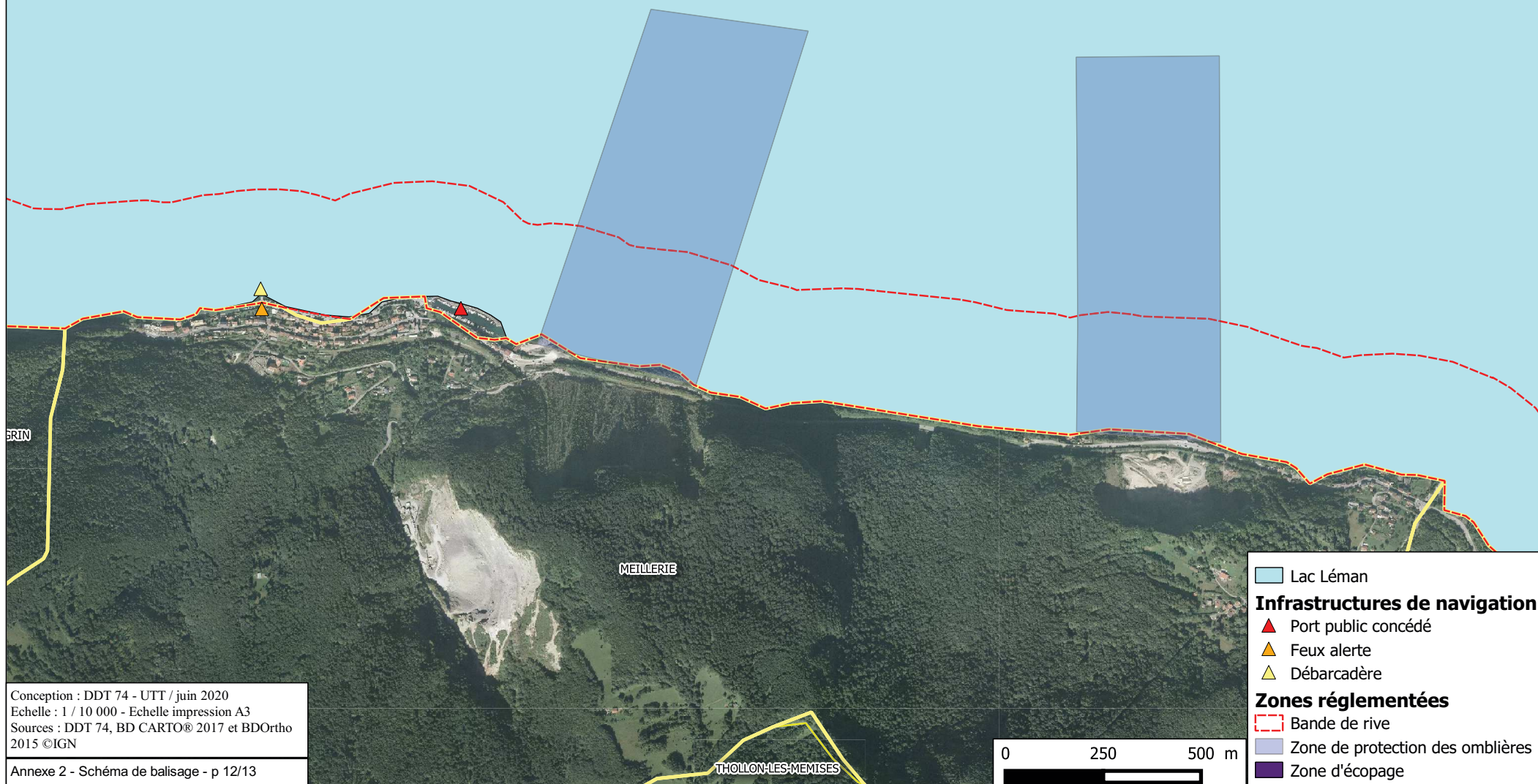

Conception : DDT 74 - UTT / juin 2020  
Echelle : 1 / 10 000 - Echelle impression A3  
Sources : DDT 74, BD CARTO® 2017 et BDOOrtho  
2015 ©IGN

Annexe 2 - Schéma de balisage - p 12/13

- Lac Léman
- Infrastructures de navigation**
  - Port public concédé
  - Feux alerte
  - Débarcadère
- Zones réglementées**
  - Bande de rive
  - Zone de protection des omblières
  - Zone d'écopage

Commune de  
SAINT-GINGOLPH



PRÉFET  
DE LA HAUTE-SAOIE

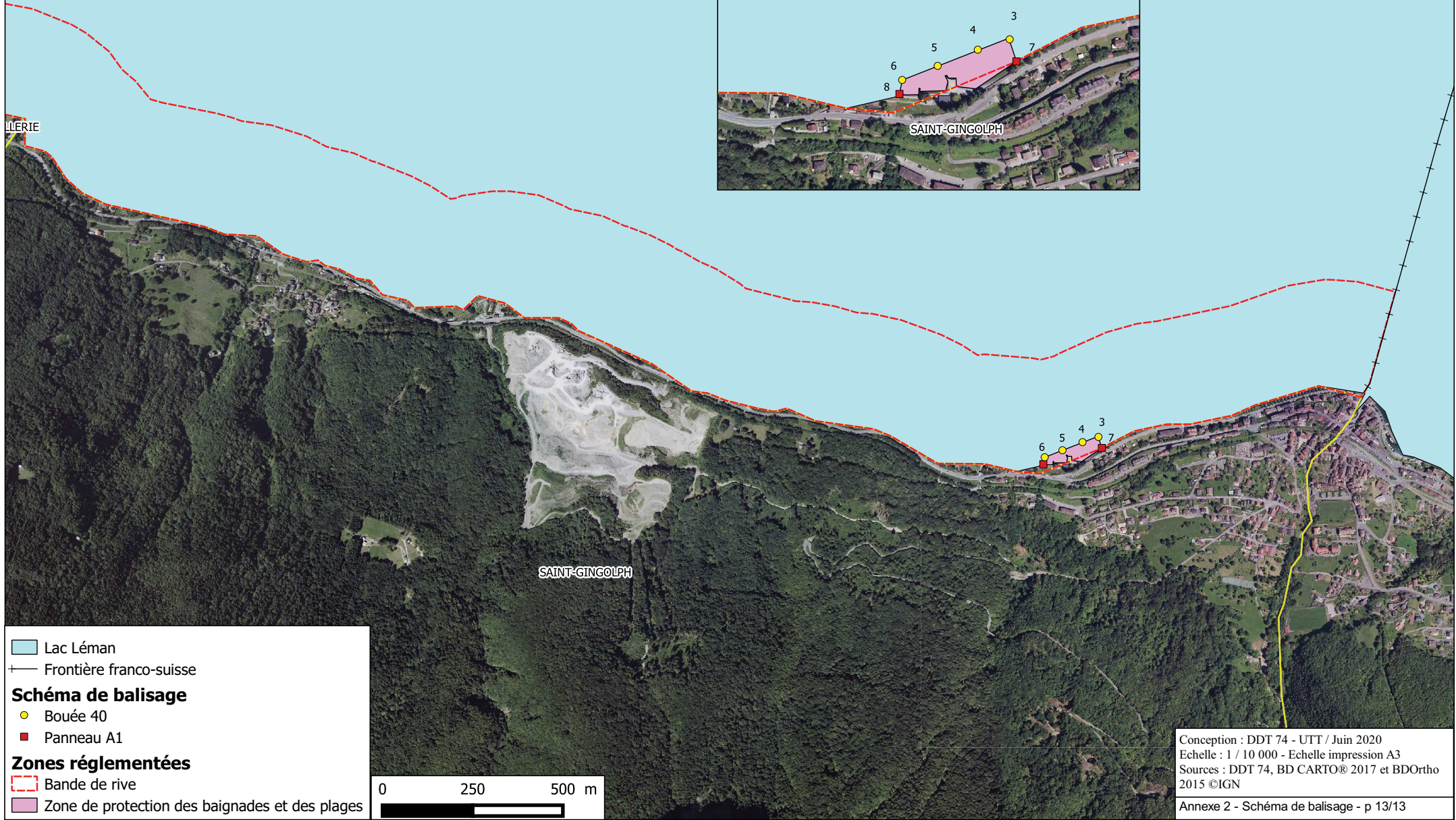

- Lac Léman
- Frontière franco-suisse

**Schéma de balisage**

- Bouée 40
- Panneau A1

**Zones réglementées**

- Bande de rive
- Zone de protection des baignades et des plages



Conception : DDT 74 - UTT / Juin 2020  
Echelle : 1 / 10 000 - Echelle impression A3  
Sources : DDT 74, BD CARTO® 2017 et BDOrtho 2015 ©IGN